

PROSPETTO SU STRADA
stato di fatto

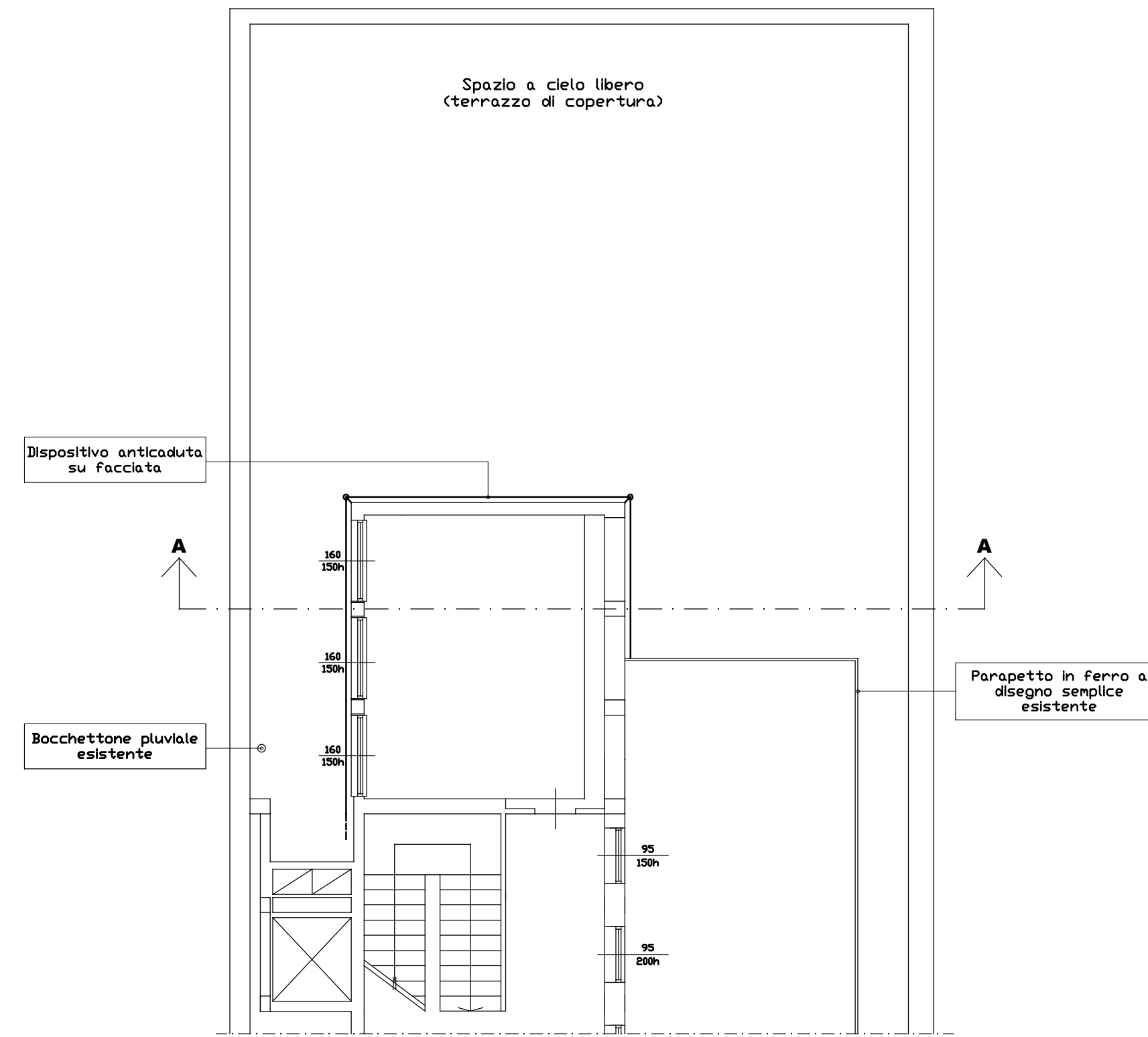

PIANO COPERTURA
stato di fatto

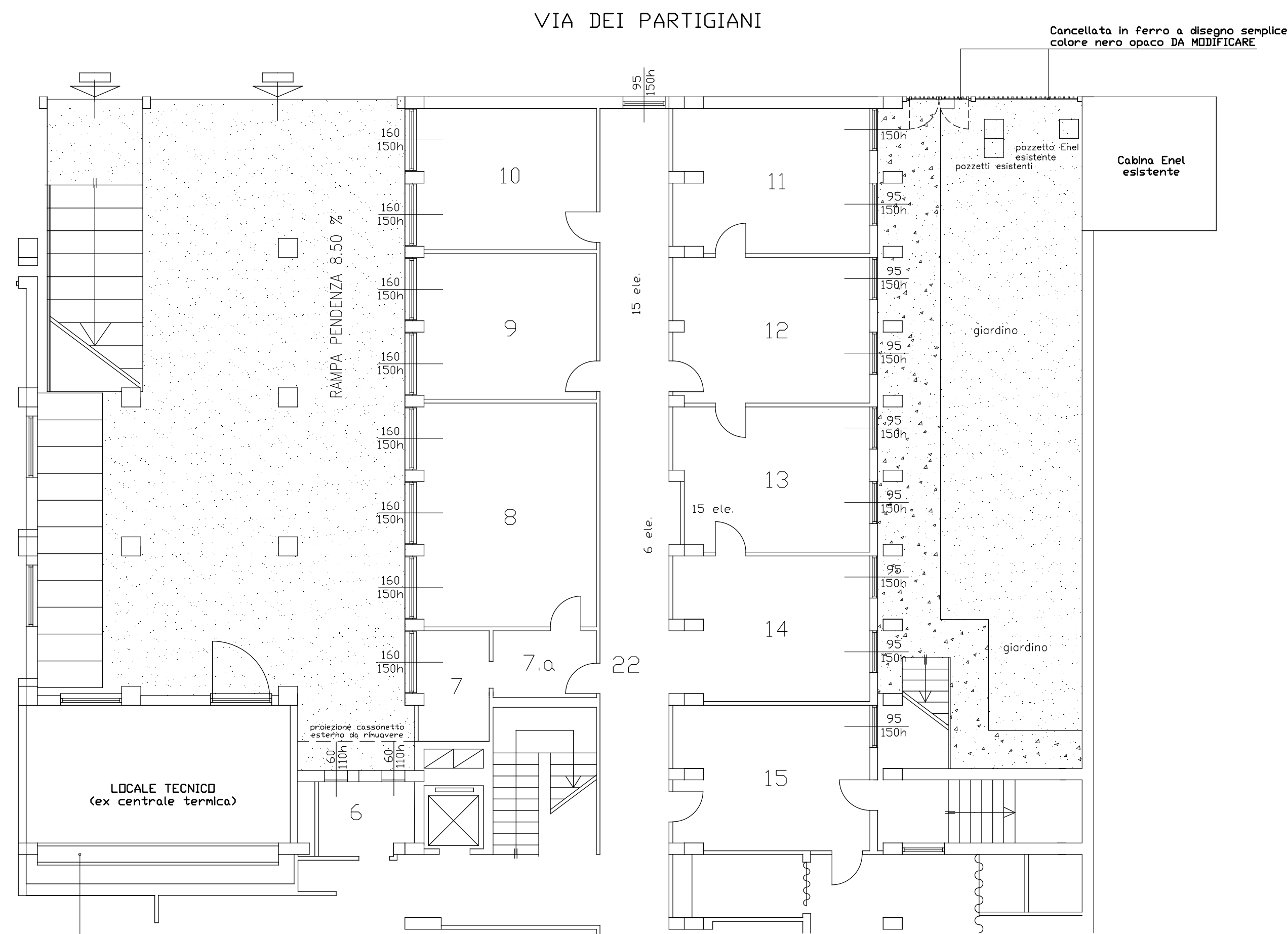

PIANO SEMINTERRATO
stato di fatto

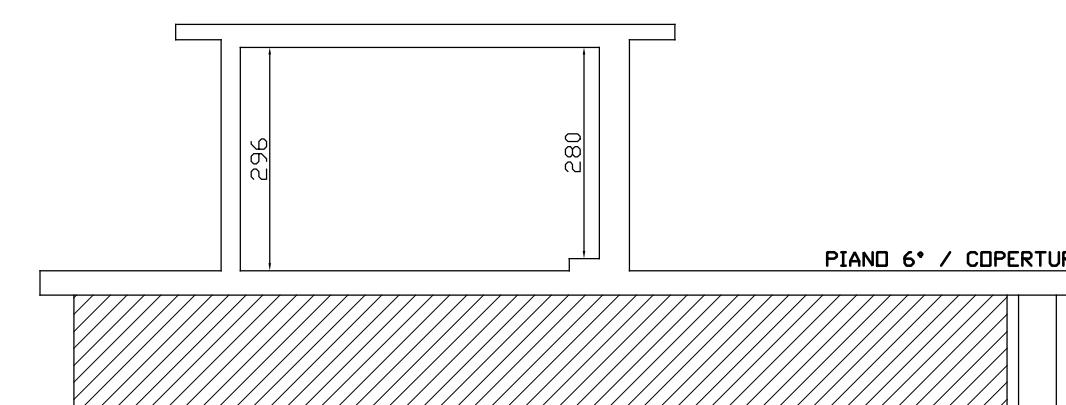

SEZIONE A - A
stato di fatto

Basamento in cls e soprastante curucolo costituito da elementi forati in lastra e copertura in lamiera DA RIMUOVERE

ESECUTIVO

| REV. | DATA | PRIMA EMISSIONE | DESCRIZIONE | CONTROLLATO | APPROVATO |
|--|------------|-----------------|---|-------------|------------|
| 0 | 31-08-2017 | PRIMA EMISSIONE | | | |
| | | | | | |
| 23899 ROBBIASTE (Lecco) Via Mario Greppi 34/B Telefono: (039) 597.12.30 E-MAIL: info@salvionimauri.it | | | | | |
| PROFESSIONISTA: Dott. Arch. Giuseppe Cerrano | | | | | |
| PROGETTAZIONE E CONSULENZE Impianti civili e industriali Impianti termici elettrici condizionamento e ventilazione risparmio energetico impianti antincendio | | | | | |
| DISEGNO: | ED-01 | COMMITTENTE: | A.T.S. DELL'INSUBRIA - SEDE DI COMO VIA PESSINA 8 | SCALA: | 1:100-1:50 |
| COMM: | N142-16 | PROGETTO: | NUOVA C.T. CON ADEGUAMENTO IMPIANTO TERMICO | DIMENS.: | A1 |
| CTB: | S&M ED | OGGETTO: | PIANTE PIANO TERRA E COPERTURA STATO DI FATTO | DISEGN.: | |
| APPR.: | | | TUTTI I DIRITTI DI AUTORE RISERVATI | DATA: | 31/08/2017 |

