Sistema Socio Sanitario
Regione Lombardia
ATS Insubria

AGENZIA DI TUTELA DELLA SALUTE DELL'INSUBRIA
Via Ottorino Rossi, 9 – 21100 Varese
Partita IVA 03510140126
www.ats-insubria.it

R.L. S.C.R.I.B.A.

DELIBERAZIONE DEL DIRETTORE GENERALE

N. 765 DEL 20/12/2023

Oggetto: **APPROVAZIONE DEL BILANCIO PREVENTIVO ECONOMICO PER L'ANNO 2024 DELL'ATS DELL'INSUBRIA**

IL DIRETTORE GENERALE
nella persona del Dott. Lucas Maria Gutierrez

Struttura proponente: S.C. ECONOMICO FINANZIARIO
Direttore della struttura proponente: DOTT. CARLO MARIA IACOMINO
Responsabile del procedimento: DOTT. CARLO MARIA IACOMINO
(SN)

Sistema Socio Sanitario
Regione Lombardia
ATS Insubria

PREMESSO che in data 13/12/2023 la Giunta Regionale della Lombardia ha approvato la deliberazione n. XII/1511 avente ad oggetto *"Determinazioni in ordine alla gestione del Servizio Sanitario e Socio Sanitario per l'esercizio 2024 – Quadro economico programmatorio - (di concerto con il Vicepresidente Alparone)";*

VISTO il Decreto della Presidenza di Regione Lombardia n. 20355 del 19/12/2023, con il quale sono state assegnate le risorse finanziarie di parte corrente destinate al finanziamento dell'ATS dell'Insubria per l'anno 2024, fornendone puntuali indicazioni e allegandone le corrispondenti schede;

RILEVATO che, a partire dall'anno 2012, l'acquisizione dei bilanci da parte dei competenti uffici regionali avviene esclusivamente mediante la piattaforma bilanci WEB di cui al progetto regionale Sistema di Controllo Regionale Integrato Bilanci della Aziende Sanitarie (SCRIBA), con totale dematerializzazione della documentazione cartacea;

PRECISATO che, con riferimento alla Gestione Sanitaria, Regione Lombardia ha fornito le seguenti indicazioni:

- nota protocollo n. A1.2023.0550798 del 21/11/2023 riguardante la calendarizzazione delle attività relative alla rilevazione dei dati per il Bilancio Preventivo 2024, che fissa la data di protocollazione del BPE 2024 per il giorno 20 dicembre 2023;
- *"Linee guida Piano Investimenti 2024"* pubblicate sul portale SCRIBA il 24 novembre 2023;
- comunicazione protocollo n. G1.2023.0050186 del 15/12/2023 avente ad oggetto "Bilancio di Previsione 2024. Linee guida di compilazione sul costo del personale";

PRECISATO altresì che nella relazione accompagnatoria al bilancio – quivi allegata (all. 4) - sono esposti, oltre ai criteri di formazione del bilancio stesso, le azioni strategiche che l'Agenzia ritiene di poter intraprendere al fine di razionalizzare i costi per il raggiungimento dell'equilibrio economico-finanziario ad invarianza dei servizi ai cittadini;

ATTESO che, in attuazione del D.Lgs 118/2011, i documenti che compongono l'atto di cui trattasi, che costituiscono parte integrante e sostanziale del presente provvedimento, sono i seguenti:

Bilancio;
Nota integrativa descrittiva gestione sanitaria e sociosanitaria;
Nota integrativa descrittiva gestione sociale;
Relazione del Direttore Generale;
Schema di dettaglio contributi vincolati;
Tabella dettaglio altre prestazioni;
Modello A: dettaglio costi del personale;
Modello SINT ATS;
Rendicontazione indennizzi ex Legge 210/92;
Tabella di dettaglio accantonamenti;
Tabella dettaglio oneri e proventi straordinari;
Piano degli investimenti;
Relazione Piano Investimenti;
Dettaglio sopravvenienze e insussistenze per B&S;

R.L. SCRIBA.

Sistema Socio Sanitario
Regione Lombardia
ATS Insubria

CONSIDERATO che, sulla base dei criteri sopra definiti, il Bilancio Preventivo Economico 2024 presenta le risultanze contabili così rappresentate:

	Preventivo al 31/12/2024 Gestione Sanitaria - ASSI	*Preventivo al 31/12/2024 Gestione socio assistenziale*	*Preventivo al 31/12/2024 TOTALE*
RICAVI			
Quota Capitaria	1.749.187.384		1.749.187.384
Funzioni non tariffate	1.407.408		1.407.408
F.do maggiori consumi DRG	-		-
F.do maggiori consumi AMBU	-		-
Utilizzi contributi esercizi precedenti	171.985	21.684.284	21.856.269
Altri contributi e fondi da Regione (al netto rettifiche)	276.751.060	859.509	277.610.569
Altri contributi (al netto rettifiche)	2.566.770		2.566.770
Entrate proprie	6.730.616	230.000	6.960.616
Libera professione (art. 55 CCNL)	28.126		28.126
Prestazioni S.S.R.	-		-
Proventi finanziari e straordinari	12.358.300		12.358.300
Ricavi da prestazioni sanitarie	-		-
Mobilità attiva privati	15.771.315		15.771.315
Mobilità internazionale	-		-
Totale Ricavi (al netto capitalizzati)	**2.064.972.964**	**22.773.793**	**2.087.746.757**
COSTI			
Drg	702.531.499		702.531.499
Ambulatoriale	330.957.027		330.957.027
Neuropsichiatria	7.724.883		7.724.883
Screening	2.913.370		2.913.370
Farmaceutica+Doppio canale	324.901.272		324.901.272
Protesica e dietetica in convenzione	957.506		957.506
File F	235.161.844		235.161.844
Psichiatria	64.001.527		64.001.527
Personale	43.916.078	45.347	43.961.425
IRAP personale dipendente	2.915.374	3.048	2.918.422
Libera professione (art. 55 CCNL) + IRAP	24.878		24.878
Prestazioni socio-sanitarie	253.592.624		253.592.624
Ammortamenti (al netto dei capitalizzati)	261.175	49.011	310.186
Medicina Generale e Pediatri	310.635		310.635
Beni e Servizi (netti)	19.577.104	22.574.387	42.151.491
Altri costi	4.080.269	102.000	4.182.269
Accantonamenti dell'esercizio	1.160.012		1.160.012
Integrativa e protesica non erogata in farmacia	21.887.681		21.887.681
Oneri finanziari e straordinari	-		-
Prestazioni sanitarie	19.968.591		19.968.591
Mobilità attiva privati	28.129.615		28.129.615
Mobilità internazionale	-		-
Totale Costi (al netto capitalizzati)	**2.064.972.964**	**22.773.793**	**2.087.746.757**
Risultato economico	-	-	-

RL S.C.R.I.B.A.

Sistema Socio Sanitario
Regione Lombardia
ATS Insubria

RITENUTO di approvare il Bilancio Preventivo Economico per l'anno 2024, comprensivo dei documenti sopra richiamati;

DATO ATTO che dal presente provvedimento non derivano costi a carico del bilancio aziendale;

ACQUISITO il parere favorevole espresso, per quanto di rispettiva competenza, dal Direttore Sanitario, dal Direttore Sociosanitario e dal Direttore Amministrativo;

DELIBERA

per le ragioni espresse:

1 di approvare il Bilancio Preventivo Economico per l'esercizio 2024 dell'ATS dell'Insubria, dal quale si evidenziano le seguenti risultanze complessive (Gestione Sanitaria e Sociale):

	Preventivo al 31/12/2024 Gestione Sanitaria - ASSI	*Preventivo al 31/12/2024 Gestione socio assistenziale*	*Preventivo al 31/12/2024 TOTALE*
RICAVI			
Quota Capitaria	1.749.187.384		1.749.187.384
Funzioni non tariffate	1.407.408		1.407.408
F.do maggiori consumi DRG	-		-
F.do maggiori consumi AMBU	-		-
Utilizzi contributi esercizi precedenti	171.985	21.684.284	21.856.269
Altri contributi e fondi da Regione (al netto rettifiche)	276.751.060	859.509	277.610.569
Altri contributi (al netto rettifiche)	2.566.770		2.566.770
Entrate proprie	6.730.616	230.000	6.960.616
Libera professione (art. 55 CCNL)	28.126		28.126
Prestazioni S.S.R.	-		-
Proventi finanziari e straordinari	12.358.300		12.358.300
Ricavi da prestazioni sanitarie	-		-
Mobilità attiva privati	15.771.315		15.771.315
Mobilità internazionale	-		-
Totale Ricavi (al netto capitalizzati)	**2.064.972.964**	**22.773.793**	**2.087.746.757**

ATS I.B.A.

Sistema Socio Sanitario
Regione Lombardia
ATS Insubria

	Preventivo al 31/12/2024 Gestione Sanitaria - ASSI	*Preventivo al 31/12/2024 Gestione socio assistenziale*	*Preventivo al 31/12/2024 TOTALE*
COSTI			
Drg	702.531.499		702.531.499
Ambulatoriale	330.957.027		330.957.027
Neuropsichiatria	7.724.883		7.724.883
Screening	2.913.370		2.913.370
Farmaceutica+Doppio canale	324.901.272		324.901.272
Protesica e dietetica in convenzione	957.506		957.506
File F	235.161.844		235.161.844
Psichiatria	64.001.527		64.001.527
Personale	43.916.078	45.347	43.961.425
IRAP personale dipendente	2.915.374	3.048	2.918.422
Libera professione (art. 55 CCNL) + IRAP	24.878		24.878
Prestazioni socio-sanitarie	253.592.624		253.592.624
Ammortamenti (al netto dei capitalizzati)	261.175	49.011	310.186
Medicina Generale e Pediatri	310.635		310.635
Beni e Servizi (netti)	19.577.104	22.574.387	42.151.491
Altri costi	4.080.269	102.000	4.182.269
Accantonamenti dell'esercizio	1.160.012		1.160.012
Integrativa e protesica non erogata in farmacia	21.887.681		21.887.681
Oneri finanziari e straordinari	-		-
Prestazioni sanitarie	19.968.591		19.968.591
Mobilità attiva privati	28.129.615		28.129.615
Mobilità internazionale	-		-
Totale Costi (al netto capitalizzati)	**2.064.972.964**	**22.773.793**	**2.087.746.757**
Risultato economico	**-**	**-**	**-**

N.S.C.P.I.B.A.

2 di inviare, mediante caricamento sul portale regionale Bilanci Web, nell'ambito del progetto SCRIBA, tutta la documentazione inerente il presente provvedimento all'Area Finanza Risorse Economiche Finanziarie, per ogni conseguente determinazione;

3 di dare atto che dal presente provvedimento non derivano costi a carico del bilancio aziendale;

4 di dare mandato al responsabile del procedimento per tutti i necessari, successivi, adempimenti all'attuazione del presente provvedimento, ai sensi dell'art. 6, della Legge 7 agosto 1990, n. 241 e ss.mm.;

Sistema Socio Sanitario
Regione Lombardia
ATS Insubria

5 di trasmettere il presente provvedimento al Collegio Sindacale.

IL DIRETTORE SANITARIO
(Dott. Giuseppe Catanoso)

IL DIRETTORE SOCIOSANITARIO
(Dott. Ettore Presutto)

IL DIRETTORE AMMINISTRATIVO
(Dott. Massimiliano Tonolini)

PER IL DIRETTORE GENERALE
(Dott. Lucas Maria Gutierrez)
(Dott. Giuseppe Catanoso)

FIRMATA DIGITALMENTE: Direttore Generale/Direttore Sanitario/Direttore Sociosanitario/Direttore Amministrativo

RLS.C.R.I.B.A.

Sistema Socio Sanitario
Regione Lombardia
ATS Insubria

OGGETTO: **APPROVAZIONE DEL BILANCIO PREVENTIVO ECONOMICO PER L'ANNO 2024 DELL'ATS DELL'INSUBRIA**

ATTESTAZIONE DI LEGITTIMITA'

Si attesta la legittimità del provvedimento:
Destinatario del provvedimento:
- Struttura: SC ECONOMICO FINANZIARIO
- Centro di Costo/Ricavo: _____

Varese, 19/12/2023

IL DIRETTORE DELLA STRUTTURA PROPONENTE
(Dott. CARLO MARIA IACOMINO)

IL RESPONSABILE DEL PROCEDIMENTO
(Dott. CARLO MARIA IACOMINO)

ATTESTAZIONE DI REGOLARITA' CONTABILE

( ) Si attesta la regolarità contabile con imputazione a bilancio dei costi/ricavi come segue:

( ) Gestione Sanitaria ( ) Gestione Socio Sanitaria ( ) Gestione Socio Assistenziale

al Conto Economico del Bilancio 2023
conto n. _____ per € _____,
conto n. _____ per € _____,
al Conto Economico del Bilancio 2024
conto n. _____ per € _____,
conto n. _____ per € _____,

allo Stato Patrimoniale del Bilancio 2023
conto n. _____ per € _____,
allo Stato Patrimoniale del Bilancio 2024
conto n. _____ per € _____,

(X) Il presente provvedimento non comporta alcun costo/ricavo sul bilancio aziendale.

Varese, 19/12/2023

IL DIRETTORE S.C. ECONOMICO FINANZIARIO
(Dott. Carlo Maria Iacomino)

RLSCRIBA.

NOTA INTEGRATIVA DESCRITTIVA

BILANCIO PREVENTIVO 2024

Azienda Sanitaria

ATS INSUBRIA

Codice azienda:

322

Regione Lombardia

RLS.C.R.I.B.A.

Sommario

1. Criteri generali 4
2. Criteri di valutazione adottati per la redazione del BPE 2024 4
3. Ricavi 5

ATSR01–QUOTA CAPITARIA 5
ATSR02– FUNZIONI NON TARIFFATE 5
ATSR05 – UTILIZZI CONTRIBUTI ESERCIZI PRECEDENTI 5
ATSR06 – ALTRI CONTRIBUTI E FONDI DA REGIONE (al netto rettifiche) 5
ATSR07 – ALTRI CONTRIBUTI (al netto rettifiche) 6
ATSR08 – ENTRATE PROPRIE 6
ATSR09– LIBERA PROFESSIONE (art. 55CCNL) 6
ATSR10 – PRESTAZIONI SSR 6
ATSR11 – PROVENTI FINANZIARI E STRAORDINARI 6
ATSR13 – RICAVI DA PRESTAZIONI SANITARIE 7

4. Costi 8

ATSC01 – DRG 8
ATSC02 – AMBULATORIALE e ATSC04 – SCREENING 8
ATSC03 – NEUROPSICHIATRIA 8
ATSC05 – FARMACEUTICA + DOPPIO CANALE 8
ATSC06 – PROTESICA E DIETETICA IN CONVENZIONE e ATSC17 – INTEGRATIVA E PROTESICA NON EROGATA IN FARMACIA (compresi acq. di beni) 9
ATSC07 – FILE F 10
ATSC08 – PSICHIATRIA 10
ATSC09 – PERSONALE e ATSC10 – IRAP personale dipendente 10
ATSC11 – LIBERA PROFESSIONE (art. 55 CCNL) + IRAP 14
ATSC12 – AMMORTAMENTI (al netto dei capitalizzati) 14
ATSC13 – MEDICINA GENERALE E PEDIATRI 14
ATSC14 – BENI E SERVIZI (netti) 14
ATSC15 – ALTRI COSTI 18
ATSC16 – ACCANTONAMENTI DELL'ESERCIZIO 18
ATSC18 – ONERI FINANZIARI E STRAORDINARI 19
ATSC19 – PRESTAZIONI SANITARIE 19

RL S.C.R.I.B.A.

5 Gestione socio sanitaria (ex ASSI) 22
6 Rendiconto Finanziario) 22

RL S.C.R.I.B.A.

1. Criteri generali

Il Bilancio Preventivo economico 2024 è costituito dai seguenti documenti:

- Bilancio;
- Nota integrativa descrittiva Gestione Sanitaria e Socio sanitaria;
- Nota integrativa descrittiva Gestione Sociale;
- Relazione del Direttore Generale;
- Schema di dettaglio Contributi Vincolati;
- Tabella dettaglio Altre Prestazioni;
- Modello A: dettaglio costi del personale;
- Modello SINT_ATS;
- Tabella di dettaglio accantonamenti;
- Tabella dettaglio Oneri e Proventi Straordinari;
- Piano degli investimenti;
- Relazione Piano Investimenti;
- Rendicontazione indennizzi ex Legge 210/92;
- Dettaglio sopravvenienze e insussistenze per B&S.

Il Bilancio Preventivo economico 2024 è stato predisposto secondo le indicazioni regionali contenute nel Decreto n. 20355 del 19/12/2023.

Il Bilancio Preventivo economico 2024 è stato predisposto in euro.

I valori iscritti nel Bilancio Preventivo economico 2024 si riferiscono ai valori di cui al citato Decreto di assegnazione 2023.

Nella redazione del Bilancio Preventivo economico 2024 si è tenuto conto delle disposizioni di cui alla DGR n. 1511 del 13/12/2023.

2. Criteri di valutazione adottati per la redazione del BPE 2024

Il Bilancio Preventivo economico annuale è lo strumento di programmazione finanziaria ed economica dell'azienda sanitaria. Pertanto, sulla base di quanto disposto dall'art. 25 del DLgs 118/2011, si forniscono i criteri utilizzati per la redazione del documento previsionale, in coerenza con gli atti di programmazione regionale e aziendale.

R.S.C.R.I.B.A.

3. Ricavi

ATSR01–QUOTA CAPITARIA

ATSR02– FUNZIONI NON TARIFFATE

ATSR05 – UTILIZZI CONTRIBUTI ESERCIZI PRECEDENTI

Descrizione dei valori e motivazioni dello scostamento

ATSR01–QUOTA CAPITARIA.

L'importo corrisponde a quanto determinato dagli uffici regionali con il Decreto n. 20355 del 19/12/2023 e ricomprende le risorse per il finanziamento dei Livelli Essenziali di Assistenza. Il valore è pari a € 1.749.187.384.

ATSR02– FUNZIONI NON TARIFFATE

Risulta esposto il valore determinato nella DGR. n. 179 del 27 aprile 2023 pari a € 1.407.408

ATSR05 – UTILIZZI CONTRIBUTI ESERCIZI PRECEDENTI

L'importo complessivo di 171.985 € è quello stabilito nel Decreto n. 20355 del 19/12/2023 *e riguarda gli utilizzi aziendali necessari alla copertura degli oneri derivanti dalle assunzioni di tecnici della prevenzione secondo le misure comunicate dalla DG Welfare*

ATSR06 – ALTRI CONTRIBUTI E FONDI DA REGIONE (al netto rettifiche)

Descrizione dei valori

La voce "Altri contributi e fondi da Regione (FSR indistinto)", pari a 276.751.060 €, corrisponde a quanto assegnato con il Decreto n. 20355 del 19/12/2023 *ed è così composta:*

- 1.257.300 € per progetti di Psichiatria;

- 907.600 € per i progetti di NPI;

- 669.923 € per il SISS Farmacie;

-14.564.831 per farmaci innovativi oncologici e non oncologici

-525.000 Contributo da Regione- extra Lea

R.L. S.C.R.I.B.A.

- 3.355.744 € Ospedali di comunità.;

- 1.878.038 € per l'assistenza domiciliare ai malati di AIDS;

Finanziamento di parte corrente Territorio (ASSI)

-253.592.624 € ASSI

ATSR07 – ALTRI CONTRIBUTI (al netto rettifiche)

Descrizione dei valori

Contributi in conto esercizio Extra Fondo:

-2.566.770 € per Legge 210/92.

ATSR08 – ENTRATE PROPRIE

Descrizione dei valori e motivazioni dello scostamento

La previsione, in linea con quanto previsto dal Decreto 20355/2023, tiene conto del dato storicizzato al 31/12/2023.

La situazione verrà costantemente seguita a livello di CET infrannuali, tenendo conto dell'avvenuta stabilizzazione delle attività riferibili ai controlli ed all'irrogazione di sanzioni per attività ispettiva nonché recuperi per esenzioni ticket non dovuti.

ATSR09– LIBERA PROFESSIONE (art. 55CCNL)

Descrizione dei valori e delle motivazioni dello scostamento:

Il dato esposto è pari a 28.126 € ed è in linea con il Decreto n. 20355 del 19/12/2023.

ATSR10 – PRESTAZIONI SSR

Descrizione dei valori e motivazioni dello scostamento

Nessun valore

ATSR11 – PROVENTI FINANZIARI E STRAORDINARI

Descrizione dei valori e motivazioni dello scostamento

R.S.C.R.I.B.A.

Come previsto dalle indicazioni contenute nel Decreto n. 20355 del 19/12/2023, *la voce risulta valorizzata per 12.358.300 € quale quota per mobilità attiva extraregione da privato*

ATSR13 – RICAVI DA PRESTAZIONI SANITARIE

Descrizione dei valori e motivazioni dello scostamento

Nessun valore

RL S.C.R.I.B.A.

4. Costi

ATSC01 – DRG

Descrizione dei valori

Con riferimento alle Strutture pubbliche, i dati tramessi con Decreto Regionale sono leggermente sottostimati rispetto alle proiezioni formulate con i dati ad oggi disponibili, mentre quelli relativi alle Strutture private risultano sottostimati per circa € 7.000.000.

Il valore riferito alla mobilità attiva extraregione è in linea con le attuali stime, mentre non è stato previsto alcun valore per la mobilità attiva internazionale.

ATSC02 – AMBULATORIALE e ATSC04 – SCREENING

Descrizione dei valori

Con riferimento alle Strutture pubbliche, i dati tramessi con Decreto Regionale sono sottostimati di circa € 5.000.000 rispetto alle proiezioni formulate con i dati ad oggi disponibili, mentre quelli relativi alle Strutture private risultano sottostimati per circa € 15.000.000. In particolare, si evidenzia che l'assegnazione delle prestazioni ambulatoriali per le Strutture private è inferiore di oltre € 9.000.000 rispetto al BES 2022.

Per quanto concerne lo screening, l'assegnazione risulta sottostimata sia per le Strutture pubbliche che per le Strutture private per circa € 500.000.

Il valore riferito alla mobilità attiva extraregione è in linea con le attuali stime, mentre non è stato previsto alcun valore per la mobilità attiva internazionale.

ATSC03 – NEUROPSICHIATRIA

Descrizione dei valori e motivazioni dello scostamento

I costi esposti sono in linea con le assegnazioni ex decreto n. 20355 del 19/12/2023.

Si evidenzia che l'assegnazione "Neuropsichiatria per lombardi da privato" è stata incrementata per un importo pari a € 1.290.900,00 in relazione all'incremento dei costi derivanti dal trascinamento nel 2024 della contrattualizzazione, avvenuta nel corso del 2023, di nuovi posti residenziali e semiresidenziali.

ATSC05 – FARMACEUTICA + DOPPIO CANALE

Descrizione dei valori e motivazioni dello scostamento

RL S.C.R.L.B.A.

CONVENZIONATA

Il BPE è fortemente sottostimato rispetto al dato di assestamento 2023 e anche l'andamento, stimato al periodo dal dato di OTTOBRE 2023, è suggestivo in preconsuntivo di un fabbisogno in linea con il dato di assestamento.

Dai dati disponibili, estratti dall'applicativo di Santer Reply S.p.A. – Farmavision, riferiti al periodo gennaio – OTTOBRE 2023 che corrispondono ai dati desunti dal flusso FUR (no DPC)., considerando i dati di prescrizione farmaceutica convenzionata in valore assoluto (fonte: - rep 21B), si evidenzia il mantenimento nel trend di incremento: i valori di spesa netta presentano un aumento del +1,80% rispetto allo stesso periodo del 2022. Si rileva la costante crescita del numero delle ricette (+2,84%, +2,36% il corrispondente valore regionale).

Il trend comunque rispecchia un incremento che può essere applicato a tutte le ATS Lombarde.

È altamente probabile un maggior fabbisogno per il 2024.

Doppio Canale e DPC

Descrizione dei valori e motivazioni dello scostamento

DPC

Il valore assegnato per l'anno 2024 risulta già da ora sottostimato sia rispetto al fabbisogno effettivo 2024 sia rispetto al consuntivo 2023 che, per i farmaci DPC, si assesta a fine anno in circa 47.000.000. A ciò deve essere aggiunto il valore del servizio distributivo che si assesterebbe, a fine anno, in circa 6.500.000 euro.

E' sempre fondamentale ricordare il valore del sistema DPC che, di fatto, genera importanti e reali risparmi nel sistema della farmaceutica convenzionata in ragione dei minori costi di acquisto dei medicinali scontati dagli Enti.

La spesa farmaceutica convenzionata e la spesa per i farmaci in Distribuzione per Conto rappresentano due insiemi che subiscono reciproca influenza e la Distribuzione per Conto dei medicinali riveste un ruolo significativo ai fini del contenimento della spesa della farmaceutica convenzionata. In tal direzione va l'accordo relativo alla Distribuzione per Conto con le Farmacie di cui alla DGR n. 1164 del 23/10/2023, che mantiene ATS Bergamo come Capofila regionale del Progetto.

ATSC06 – PROTESICA E DIETETICA IN CONVENZIONE e ATSC17 – INTEGRATIVA E PROTESICA NON EROGATA IN FARMACIA (compresi acq. di beni)

Descrizione dei valori e motivazioni dello scostamento

PROTESICA

R.I.S.C.R.I.B.A.

Seppure l'assegnazione 2024 sia in linea con quella 2023 è da registrare un possibile maggiore fabbisogno determinato dal fisiologico incremento dei pazienti in trattamento.

Tutto quanto sopra detto al netto delle eventuali modifiche di sistema determinate dalla sottoscrizione di accordi regionali che determinino la modifica del processo erogativo oggi in essere.

In particolare:

Protesica maggiore

Descrizione dei valori e motivazioni dello scostamento

Voce non movimentata

Protesica minore

Descrizione dei valori e motivazioni dello scostamento

Per la protesica minore si rimanda a quanto esposto nella sezione relativa alle voci ATSC06 e ATSC17.

Protesica investimenti

Descrizione dei valori e motivazioni dello scostamento

Voce non movimentata

ATSC07 – FILE F

Descrizione dei valori e motivazioni dello scostamento

I dati trasmessi con Decreto Regionale sono sostanzialmente in linea con le previsioni basate sui dati disponibili 2023, considerando l'incremento previsto per il 2024. Anche l'assegnazione per il doppio canale risulta in linea con i valori rendicontati nel 2023.

L'unica voce che sembra sottostimata è relativa alla mobilità attiva, in cui sembrerebbe esserci una carenza di risorse per circa € 600.000.

ATSC08 – PSICHIATRIA

Descrizione dei valori e motivazioni dello scostamento

Si evidenzia che le assegnazioni per le prestazioni di Assistenza Territoriale Psichiatrica risultano in linea con il decreto di assestamento 2023. Si evidenzia che lo stanziamento delle risorse 43/SAN Psichiatria relativo all'anno 2024 garantisce, allo stato attuale, l'esclusiva continuità dei percorsi residenziali terapeutici in atto.

Tale condizione esclude la possibilità di autorizzare nuovi inserimenti, di cui si ravvede già la necessità dalle proposte di valutazione provenienti dai Servizi specialistici del Territorio. Si ipotizza pertanto, previa condivisione con la DG Welfare, di impiegare una quota dei fondi 43/san destinati alla NPIA per far fronte, nell'immediato, alle criticità rappresentate dall'Area della Psichiatria.

ATSC09 – PERSONALE e ATSC10 – IRAP personale dipendente

Descrizione dei valori e motivazioni dello scostamento

R.I.S.C.R.I.B.A.

Il livello costi del personale dipendente a tempo indeterminato e determinato di ATS Insubria è stato determinato nel rispetto del budget assegnato con Decreto della Direzione Generale Presidenza n. 20355 del 19/12/2023 *ed alle Linee guida di compilazione sul costo del personale di cui alla nota della Direzione Generale Welfare – Personale, Professioni del SSR e Sistema Universitario protocollo G1.2023.0050186 del 15 dicembre 2023.*

La spesa tiene altresì conto degli effetti derivanti dall'applicazione, a regime, dei vigenti contratti di lavoro del personale del Comparto e delle Aree Dirigenziali.

In questo contesto il tetto di spesa di ATS Insubria per l'anno 2024 è quantificato in € 43.916.078 per il personale a tempo indeterminato e determinato comprensivo di oneri riflessi, oltre ad Irap per € 2.915.374, di cui:

- € 1.084.420 (competenze + oneri riflessi) e € 72.987 (Irap) relativi all'applicazione del nuovo CCNL 2 novembre 2022 – triennio 2019-2021 – per il personale di Comparto;

- € 699.102 (competenze + oneri riflessi) e € 46.607 (Irap) relativi all'applicazione del CCNL 21 maggio 2018 – triennio 2016-2018 – per il personale di Comparto;

- € 578.558 (competenze + oneri riflessi) e € 38.571 (Irap) relativi all'applicazione del nuovo CCNL 19 dicembre 2019 – triennio 2106-2018 - per il personale dirigenziale dell'Area Sanità;

- € 86.177 (competenze + oneri riflessi) e € 5.745 (Irap) relativi all'applicazione del nuovo CCNL 17 dicembre 2020 – triennio 2106-2018 - per il personale dirigenziale dei ruoli Professionale, Tecnico ed Amministrativo.

In ultimo, i suddetti importi sono relativi al personale riferito al Bilancio Sanitario, ivi inclusa la quota residuale dell'ex sezionale ASSI, il cui personale non è stato ceduto alle nuove ASST.

Fondi contrattuali

I fondi contrattuali di ATS Insubria per l'anno 2024 sono stati provvisoriamente indicati nei valori costituiti per l'anno 2023 tenendo altresì conto degli importi di cui ai commi 435 e 435 bis della Legge 205/2017 consolidati nei rispettivi fondi.

Le risultanze di quanto sopra sono dettagliate nei prospetti sotto riportati.

RLS.C.R.I.B.A.

Personale di Comparto (Bilancio Sanitario e Bilancio Socioassistenziale):

	Descrizione	Fondo articolo 102 CCNL/2022 Incarichi, progressioni economiche e indennità professionali	Fondo art 103 CCNL/2022 Premialità e condizioni lavoro	TOTALE
RISORSE CONSOLIDATE	Fondo consolidato	2.324.866,46	1.672.833,50	**3.997.699,96**
	Decurtazione permanente art 23 DLgs 75/2017	-27.721,46	-21.106,50	**-48.827,96**
	Incrementi art 80 c. 3 lt a) CCNL 21 maggio 2018	53.268,00	51.781,00	**105.049,00**
	TOTALE RISORSE CONSOLIDATE	**2.350.413,00**	**1.703.508,00**	**4.053.921,00**
CCNL/2022	art 101 c 2 - incremento valore fasce	46.233,00		**46.233,00**
	differenze tabellari D-DS	92.947,00		**92.947,00**
	art 102 c 5 - euro 145,53 pro-capite	77.131,00		**77.131,00**
	art 101 c 1 - euro 84,50 pro-capite		44.785,00	**44.785,00**
	art 103 c 7 - euro 68,41 pro-capite		36.257,00	**36.257,00**
	TOTALE INCREMENTI CCNL/2022	**216.311,00**	**81.042,00**	**297.353,00**
	TOTALE FONDO PROVVISORIO ANNO 2024	**2.566.724,00**	**1.784.550,00**	**4.351.274,00**

Dirigenza Area Sanità:

	Descrizione	Fondo art 94 CCNL/2019 Retribuzione degli incarichi	Fondo art 95 CCNL/2019 Retribuzione di Risultato Medici	Fondo art 95 CCNL/2019 Retribuzione di Risultato Veterinari	Fondo art 95 CCNL/2019 Retribuzione di Risultato Sanitari	Fondo art 96 CCNL/2019 Retribuzione delle condizioni di lavoro	TOTALE
RISORSE CONSOLIDATE	Fondo consolidato	4.267.379,62	173.763,44	227.758,61	114.673,00	422.734,97	**5.206.309,64**
	Decurtazione permanente art 23 DLgs 75/2017	-13.443,81					**-13.443,81**
	incremento CCNL Area Sanità art 94, 95, 96 comma 3 lt a)	44.446,00	15.763,00	9.750,00	3.575,00	58.175,00	**131.709,00**
	Assegnazione commi 435 e 435 bis Legge 205/2017 - anni 2019-2021	15.966,00				42.828,00	**58.794,00**
	Assegnazione commi 435 e 435 bis Legge 205/2017 - anno 2022	13.429,00	4.908,10	6.150,67	3.062,23	4.603,00	**32.153,00**
	Assegnazione commi 435 e 435 bis Legge 205/2017 - anno 2021	14.121,00					**14.121,00**
	TOTALE FONDO ANNO 2023	**4.341.897,81**	**194.434,54**	**243.659,28**	**121.310,23**	**528.340,97**	**5.429.642,83**

Dirigenza PTA:

Descrizione	Fondo art 90 CCNL/2020 Retribuzione di Posizione	Fondo art 90 CCNL/2020 Retribuzione di Risultato e altri trattamenti accessori	TOTALE
Fondo consolidato al netto decrtazione permanente articolo 1, comma 456 ,Legge n. 147/2013	876.938,80	137.629,38	**1.014.568,18**
Decurtazione fondo rispetto limite 2016 art 23 DLgs 75/2017	-31.700,29	-5.714,89	**-37.415,18**
Incrementi art 91 c. 3 lt a) CCNL 17 dicembre 2020	8.788,00	14.534,00	**23.322,00**
TOTALE FONDO ANNO 2023	**854.026,51**	**146.448,49**	**1.000.475,00**
Compensi avvocato - Articolo 9 commi 3 e 6, DL 90/2014		0,00	**0,00**
economie per assenze per malattia ex art. 71, della legge 133/2008	0,00	0,00	0,00
TOTALE FONDO ANNO 2023 effettivamente disponibile	**854.026,51**	**146.448,49**	**1.000.475,00**

Altre indennità

I costi che confluiscono nelle "altre indennità" (€ 33.623) si riferiscono esclusivamente ad "indennità trasferte e missione" stimati rapportando all'anno gli importi liquidati nell'anno.

Risorse Aggiuntive Regionali

Come previsto dalle linee guida le Risorse Aggiuntive Regionali di tutte le aree contrattuali non sono state indicate in quanto non oggetto, in questa sede, di assegnazione.

Personale a tempo determinato

Gli importi esposti nel "di cui Modello A TD san" si riferiscono alla stima dei costi del personale a tempo determinato nelle more dell'espletamento delle procedure concorsuali di reclutamento a tempo indeterminato e per la sostituzione di personale assente a vario titolo per lungo periodo (colonna A).

Indennità di Vacanza Contrattuale 2019/2021

I costi relativi alla IVC 2019/2021 (€ 72.194 competenze + oneri riflessi e € 4.813 per IRAP) sono stati stimati per l'anno 2024 sulla base degli importi a tutt'oggi liquidati e rapportati all'anno per le sole Aree contrattuali dirigenziali, nella misura del 0,70%.

Indennità di Vacanza Contrattuale 2022/24

I costi relativi alla IVC 2022/2024 (€ 134.883 competenze + oneri riflessi e € 8.991 per IRAP) sono stati stimati per l'anno 2024 sulla base degli importi a tutt'oggi liquidati e rapportati all'anno per tutte le Aree contrattuali, nella misura del 0,50%.

Indennità di specificità infermieristica (articolo 104) e Indennità tutela del malato e promozione della salute (articolo 105)

Gli importi indicati per le nuove indennità previste dal CCNL 2 novembre 2022 – triennio 2019-2021 – per il personale di Comparto (rispettivamente: € 26.375 e € 102.301) sono stati indicati sulla base di quanto assegnato.

Altre voci

Ulteriori costi, ripartiti sulla base dell'importo spettante a ciascun dipendente, sono stati stimati nelle seguenti misure (solo attività Sanitaria):

- Indennità di esclusività della Dirigenza dell'Area Sanità: € 1.836.966; l'importo è comprensivo della quota assegnata in conseguenza della previsione legislativa di cui all'articolo 1, commi 407 e 408 della Legge 30 dicembre 2020 n. 178

- Indennità di dipartimento della Dirigenza dell'Area Sanità: € 100.000;

- Indennità di dipartimento della Dirigenza PTA: € 20.000.

R.S.C.R.I.B.A.

ATSC11 – LIBERA PROFESSIONE (art. 55 CCNL) + IRAP

Descrizione dei valori e motivazioni dello scostamento

I valori rispettano quelli previsti dal Decreto di Assegnazione 2024 pari a 24.878 €

ATSC12 – AMMORTAMENTI (al netto dei capitalizzati)

Descrizione dei valori e delle motivazioni dello scostamento

I valori rispettano quelli previsti dal Decreto di Assegnazione 2024 pari a 261.175 €

ATSC13 – MEDICINA GENERALE E PEDIATRI

Descrizione dei valori e delle motivazioni dello scostamento

Voce non movimentata

ATSC14 – BENI E SERVIZI (netti)

B.1.A) Acquisti di beni sanitari

Descrizione dei valori e motivazioni dello scostamento

I valori complessivi di tale aggregato rispettano l'obiettivo di costi previsti dal Decreto di assegnazione n. 20355 del 19/12/2023.

B.1.A) Acquisti di beni sanitari

L'importo inserito è pari a 690.811 €

L'importo è riferito quasi esclusivamente al materiale diagnostico in vitro e ai dispositivi medici in uso presso i laboratori di sanità pubblica ed ai prodotti farmaceutici per uso veterinario. Viene rispettato il tetto previsto per i dispositivi medici ex Decreto 20355/2023 pari a 440.311€

B.1.B) Acquisti di beni non sanitari

Descrizione dei valori e motivazioni dello scostamento

RLS C.R.I.B.A.

L'importo inserito è pari a € 393.600 e risulta in decremento di € 3.250 rispetto ai dati di prechiusura 2023 tra cui si segnala le voci di carburanti, lubrificanti che hanno subito un decremento per 11.000€

La voce comprende, quasi esclusivamente, i materiali di guardaroba, di pulizia e di convivenza in genere, i carburanti e lubrificanti, i combustibili, il materiale di cancelleria e stampati, i supporti informatici e materiale per EDP e il materiale per manutenzioni e riparazioni immobili e loro pertinenze.

Per quanto concerne il materiale di guardaroba, di pulizia e convivenza in genere, si ritiene di confermare il dato di prechiusura.

B.2.A) Acquisti di servizi sanitari

Descrizione dei valori e motivazioni dello scostamento

B.2.A.13) Rimborsi, assegni e contributi sanitari -

L'importo inserito è pari a € 1.033.100 e risulta in linea con le previsioni di prechiusura 2023

La voce comprende i contributi/rimborsi per cure all'estero per € 900.000, i contributi/rimborsi per assistenza indiretta, compresi i rimborsi per soggiorni climatici, per € 133.100.

Tali costi sono storicizzati e riconosciuti nelle more del loro trasferimento alla competenza dei Dipartimenti di cure Primarie delle ASST Territoriali.

B.2.A.14) Consulenze e collaborazioni sanitarie

Tale voce subisce un totale azzeramento rispetto al dato di prechiusura 2023 in quanto i costi previsti erano coperti interamente da contributi finalizzati

B.2.B.1) Servizi non sanitari

Descrizione dei valori e motivazioni dello scostamento

L'importo inserito è pari a € 10.664.484 in linea con quanto previsto del Decreto di assegnazione 2024.

La voce riguarda, principalmente, i servizi appaltati, quali mensa, riscaldamento, servizi di elaborazione dati, utenze telefoniche, elettricità, acqua gas e combustibile, premi assicurativi, servizi postali e altri costi minori. Inoltre, la voce comprende gli "Altri servizi non sanitari", dettagliati nell'apposita sezione sottostante, per € 4.959.332 comprensivo dei costi SISS assegnati 669.923 €.

In particolare, si segnalano significativi incrementi di costo per le seguenti voci:

Per le **assicurazioni** non si segnalano scostamenti significativi rispetto al 2023, con possibilità di eventuale incremento per la nuova polizza RCT (gara in corso).

R.L. S.C.R.I.B.A.

Per le **spese postali** si evidenzia una riduzione rispetto all'anno 2023, dovuto in parte al passaggio del DCP alle ASST ed in parte alla prevista riduzione degli atti relativi ai tickets.

Per quanto concerne i consumi di **elettricità** sono stati stimati sulla scorta dei consumi e del costo dei dodici mesi antecedenti la predisposizione del bilancio.

Dal momento che il contratto in essere è a prezzo variabile, gli importo stimati potrebbero subire delle modifiche in aumento o in diminuzione in funzione dell'andamento del costo dell'energia sul mercato.

I costi per **gas, teleriscaldamento e acqua**, sono stati stimati in base ai consumi dello storico calcolato su 12 mesi, considerando tuttavia che il periodo di funzionamento degli impianti non dovrà più sottostare alle restrizioni introdotte per la stagione invernale 2022-2023 dal Ministro per la Transizione Ecologica con Decreto 6 ottobre 2022, n. 383.

Più contenuto è l'incremento dei consumi per **telefonia** che già dal 2022 avevano registrato una contrazione dovuta al minor uso dei numeri verdi. Ci si allinea ai dati di budget di cui al Decreto 20355/23.

Altri servizi non sanitari acquistati in "Service"

Descrizione dei valori e motivazioni dello scostamento

Voce non movimentata

Altri servizi non sanitari

Descrizione dei valori e motivazioni dello scostamento

La voce comprende i servizi per accalappiamento cani e smaltimento carcasse animali, per la gestione dei canili, il servizio di facchinaggio e il servizio di accreditamento dei Laboratori di sanità pubblica.

SERVIZI SISS

Il valore assegnato è gravemente insufficiente anche alla luce dell'andamento dei costi 2023 che si assesta, ad ottobre 2023 ad Euro 1.133.502.

Proseguiranno anche nel corso dell'anno 2024 tutti i servizi in Farmacia già ad oggi attivi, con particolare riguardo alla partecipazione delle Farmacie agli screening ed alle attività di registrazione di esenzioni e prenotazioni nonché all'attività di vaccinazione in Farmacia oltre a eventuali nuovi servizi che potrebbero essere attivati da RL.

R.L.S.C.R.I.B.A.

Permane la necessità di disporre, nei flussi disponibili da Aria spa anche di reportistica di dettaglio per i diversi servizi erogati che scontano rimborsi e andamenti nel tempo anche diversi. Al momento l'unico flusso disponibile è cumulativo per farmacia e senza dettagli economici per tipo di servizio.

B.2.B.2) Consulenze, Collaborazioni, Interinale e altre prestazioni di lavoro non sanitarie

Descrizione dei valori e motivazioni dello scostamento

L'importo inserito è pari a 306.644 € pari a quanto definito con Decreto di assegnazione 2024 e comprende i costi per le consulenze tecniche da privato, le spese legali riferite al patrocinio e all'assistenza in giudizio e le prestazioni di lavoro interinale amministrativo da privato pari a 142.000 €. Tale importo appostato si riferisce al servizio di somministrazione lavoro temporaneo di cui al Decreto di assestamento 2023 legato anche al passaggio delle competenze del Dipartimento cure primarie alle ASST.

B.2.B.3) Formazione (esternalizzata e non)

Descrizione dei valori e motivazioni dello scostamento

L'importo inserito è pari a 225.400 € e rappresenta i costi relativi al Piano di Formazione aziendale per l'esercizio 2023 e i costi stimati del corso di laurea per educatore professionale.

B.3) Manutenzione e riparazione (ordinaria esternalizzata)

Descrizione dei valori e motivazioni dello scostamento

L'importo inserito è pari a 942.156 € e riguarda, in via principale, la manutenzione esternalizzata per immobili e loro pertinenze e quella per attrezzature sanitarie.

Tale valore si presenta in linea con il dato a preconsuntivo 2023

B.4) Godimento di beni di terzi

Descrizione dei valori e motivazioni dello scostamento

L'importo inserito è pari a 1.415.552 € ed è quasi esclusivamente determinato dai canoni di noleggio del parco auto aziendale e delle strumentazioni per i laboratori di sanità pubblica. Per quanto concerne il noleggio auto si tiene conto di quanto speso nell'esercizio precedente nonché dell'incremento di spesa, a partire da luglio 2023 (consegna prevista), a seguito dell'adesione a convenzione CONSIP per il noleggio di veicoli di cui alla deliberazione n. 769/2022, con contestuale riduzione di spesa per manutenzione e riparazione automezzi non sanitari.

R.S.C.R.I.B.A.

ATSC15 – ALTRI COSTI

Assistenza medico specialistica convenzionata interna (SUMAI) e Medicina dei servizi

Descrizione dei valori e delle motivazioni dello scostamento

Voce non movimentata

Contributi obbligatori Legge 210/92

Descrizione dei valori e delle motivazioni dello scostamento

È stato esposto l'importo di competenza pari a 2.566.770 € relativo agli indennizzi della L. 210/92.

Altri costi

Descrizione dei valori e delle motivazioni dello scostamento

L'importo complessivo inserito è così composto oltre al contributo L. 210/92 ed al costo per medici Sumai già citati

- 254.827 € per imposte e tributi;

- 869.628 € per indennità e rimborso spese organi istituzionali; tale voce comprende l'importo delle indennità, al netto dell'IRAP, del Direttore Generale, del Direttore Sanitario, del Direttore Amministrativo e del Direttore Sociosanitario e le indennità del Collegio Sindacale;

- 286.944 € per IRAP relativa ai collaboratori;

- 29.100 € per IRES.

ATSC16 – ACCANTONAMENTI DELL'ESERCIZIO

Descrizione dei valori e motivazioni dello scostamento

RL S.C.R.I.B.A.

	BPE 2024
B.15 Accantonamenti tipici dell'esercizio - Totale	**1.160.012,00**
Accantonamento al fondo premio per operosità medici SUMAI	10.000,00
Acc. Incentivi funzioni tecniche art. 113 D.lgs 50/2016	49.171,00
Altri accantonamenti	**1.100.841,00**
- Acc.to Legge Balduzzi L.Professione	841,00
Altri accantonamenti altro	**1.100.000,00**
Sanzioni derivanti da attività di prevenzione e sicurezza ambienti di lavoro	1.100.000,00

ATSC18 – ONERI FINANZIARI E STRAORDINARI

Descrizione dei valori e motivazioni dello scostamento

Voce non valorizzata in sede di preventivo come da regole regionali

ATSC19 – PRESTAZIONI SANITARIE

Assistenza termale

Descrizione dei valori e motivazioni dello scostamento

L'importo esposto è quello assegnato col Decreto n. 20355 del 19/12/2023 così suddiviso:

- mobilità passiva extraregione per prestazioni termali da pubblico per 1.752.624 €;

- termale per prestazioni rese da strutture regionali per 196.855 €.

Trasporti sanitari

Descrizione dei valori e motivazioni dello scostamento

L'importo esposto in linea con quello assegnato col Decreto n. 20355 del 19/12/2023 *ed è pari a 733.541 € e si riferisce alla mobilità passiva extraregione per prestazioni trasporti sanitari da pubblico*

Altre prestazioni per servizi sanitari

R.L.S.C.R.I.B.A.

***SUB ACUTI**:*

Con riferimento alle attività sub acute per le Strutture private l'assegnazione Regionale risulta sottostimata di circa € 300.000 rispetto all'attuale previsione. Per le Strutture pubbliche il dato sembrerebbe in linea, tuttavia nel 2023 sono state rendicontate nel medesimo flusso le prestazioni erogate dagli Ospedali di Comunità.

*I valori assegnati per il flusso **emocomponenti** sono in linea rispetto alle attuali previsioni.*

L'assegnazione complessiva comprende costi 2023 già finanziati con utilizzo di contributi esercizi precedenti.

.

Altre prestazioni per servizi sanitari da ATS/ASST/Fondazioni della Regione

Descrizione dei valori e motivazioni dello scostamento

	Preventivo 2024
Costi per tamponi v/ATS/ASST/IRCCS	-
Costi per vaccinazioni v/ASST/IRCCS del territorio	**272.658,00**
Altre prestazioni per Nuove Reti Sanitarie da ATS/ASST/Fondazioni della Regione	**119.173,00**
Altre prestazioni per subacuti da ATS/ASST/Fondazioni della Regione	**3.821.061,00**
Flusso emocomponenti (ex tipologia 16 File F - compreso STP	**2.035.645,00**
Altre prestazioni per servizi sanitari da ATS/ASST/Fondazioni della Regione:	
Sorveglianza sanitaria (Convenzione ASST SETTE LAGHI)	**5.420,00**
Sorveglianza sanitaria (Convenzione ASST Lariana)	**2.308,00**
Sorveglianza sanitaria (Convenzione ASST Valle Olona)	**7.723,00**
Medicina legale Valutazione sinistri (Convenzione ASST Sette Laghi)	**477,00**
Medicina dello sport medici specialisti (Convenzione ASST Lariana)	**4.280,00**
Prestazioni di sanità pubblica (attività in conv. ASST Lariana)	**24.017,00**
Tipizzazione midollo	**35.961,00**
PRESTAZIONI DI FISICA SANITARIA ASST Niguarda (sorveglianza rischio ionizzanti)	**200,00**
Altro (D.Lgs. 32/2021)	**1.465,00**
Totale Altre prestazioni per servizi sanitari da ATS/ASST/Fond. della Regione:	**81.851,00**
Totale Altre Prestazioni - Intercompany	**6.330.388,00**

RL S.C.R.I.B.A.

Altre prestazioni per servizi sanitari da pubblico

Descrizione dei valori e motivazioni dello scostamento

Altre prestazioni per servizi sanitari da pubblico:	
Convenzione Croce Rossa per Guardia Medica	**60.000,00**
Progetto Sperimentale recupero fauna selavatica (Provincia Varese)	**40.000,00**
Progetto STEC (valutazione rischio microbiologico nei formaggi caprini)	**10.000,00**
FECONDAZIONE IN VITRO	**13.000,00**
Progetto anagrafe ovicaprini	**10.000,00**
ALTRO DA PUBBLICO (DIAGNOSI PREIMPIANTO PER RISCHIO GENETICO - EMODERIVATI)	**5.000,00**
Emergenza COVID-sorveglianza sanitaria - attività supporto CRI	**10.000,00**
Eccedenza assegnazione corrispondente a utilizzi di Contributi AP 2022	**139.341,00**
Altre prestazioni per servizi sanitari da pubblico:	**287.341,00**

Altre prestazioni per servizi sanitari da terzi

Descrizione dei valori e motivazioni dello scostamento

Altre prestazioni per servizi sanitari da terzi:	
AIDS	**1.878.038,00**
assistenza riabilitativa disabili-gravi disabilità	**38.143,00**
BORSISTI	**545,00**
Altre prestazioni per servizi sanitari da privati - VACCINAZIONI	**2.772,00**
AISM ASS ITALIANA SCLEROSI MULTIPLA - CONTRATTI DI SCOPO FLUSSO 28/SAN	**48.753,00**
Flusso emocomponenti (ex tipologia 16 File F - compreso STP	**525.742,00**
Ospedali di Comunità	**3.355.744,00**
prestazioni sanitarie osped domiciliare da privati-Nuove Reti Sanitarie	**14.083,00**
SUB ACUTI da privati	**3.570.142,00**
monitoraggio pollini Fondazione	**12.200,00**
ESAMI EMOCROMOCITROMETRICO	**10.000,00**
FECONDAZIONE IN VITRO	**6.880,00**
veterinaria stabilizzazione cani e gatti, controllo demografico popolazione felina	**223.600,00**
EMOCOMPONENTI	**20.000,00**
Tipizzazione midollo	**40.000,00**
prestazioni dialitiche ATS MILANO	**8.000,00**
altre (commissioni)	**6.185,00**
prestazioni Voucher B1 per cittadini di altre ATS	**7.223,00**
prestazioni Voucher B1 Autismo per cittadini di altre ATS	**7.779,00**
TAMPONI MALPENSA SOGGETTI IN ARRIVO DALLA CINA	**250.889,00**
Eccedenza assegnazione corrispondente a utilizzi di Contributi AP 2022	**641.124,00**
Totale Altre prestazioni per servizi sanitari da terzi:	**10.667.842,00**

Altre prestazioni per servizi socio sanitari da terzi

Descrizione dei valori e motivazioni dello scostamento

Nessun valore

Servizi sanitari appaltati o in "service" da terzi

R.L.C.R.I.B.A.

Descrizione dei valori e motivazioni dello scostamento

Nessun valore

5 Gestione socio sanitaria (ex ASSI)

La Nota Integrativa Gestione Socio Sanitaria del Bilancio di Previsione 2024 è stata redatta in relazione alle assegnazioni di cui al Decreto n. 20355 del 19/12/2023*.*

Ricavi

Alla voce A.1 "Contributi in conto esercizio" – A.1.a) "Finanziamento di parte corrente territorio (FSR indistinto)" è stata riportata l'assegnazione ex decreto n. 20355 del 19/12/2023 *pari a € 253.592.624,00=.*

L'importo totale di cui sopra comprende:

- *la quota a carico del F.S.R. corrente, pari a € 253.552.624,00=;*
- *l'assegnazione per l'attività di vaccinazioni al domicilio, pari a € 40.000,00=.*

Costi

I costi esposti a Bilancio di Previsione 2024 sono coerenti con le assegnazioni ex Decreto n. 20355 ed in linea con i dati di Assestamento 2023, rispetto ai quali si rileva unicamente un incremento di € 174.915,00 per la misura "Residenzialità Assistita per Religiosi" ex DGR n. 4086/2015.

Per quanto concerne i costi intercompany, sono stati esposti i dati di dettaglio trasmessi unitamente all'assegnazione 2024 dai competenti uffici regionali e risultano così determinati:

	IN ATS			FUORI ATS	TOTALE
VINCOLO	ASST SETTE LAGHI 710	ASST VALLE OLONA 711	ASST LARIANA 712		
ADI	€ -	€ -	€ -	€ 3.824,00	€ 3.824,00
CURE PALLIATIVA DOMICILIARI	€ 808.040,00	€ 550.036,00	€ 642.399,00	€ 152.637,00	€ 2.152.712,00
CURE PALLIATIVA RESIDENZIALI	€ 338.573,00	€ 758.306,00	€ 818.423,00	€ 401.704,00	€ 2.917.006,00
RSA	€ -	€ -	€ -	€ 123.063,00	€ 123.063,00
TOTALE	€ 1.746.613,00	€ 1.308.342,00	€ 1.460.422,00	€ 681.228,00	€ 5.196.605,00

A Bilancio di Previsione 2024 tutti i costi risultano a carico del FSR. Non è previsto alcun utilizzo di contributi di esercizi precedenti.

Allo stato attuale non si rilevano criticità.

6 Rendiconto Finanziario

Per quanto riguarda il piano dei flussi di cassa prospettici, si riallineano i valori delle disponibilità liquide con quelli dei flussi di cassa complessivi.

R.S.C.I. B.A.

Sistema Socio Sanitario
Regione Lombardia
ATS Insubria

BILANCIO PREVENTIVO 2024
NOTA INTEGRATIVA DESCRITTIVA GESTIONE SOCIALE

Il Bilancio Preventivo economico 2024 della gestione sociale è così composto:

nella sezione "**RICAVI**" sono stati appostati i contributi assegnati nell'anno 2023 per l'esercizio 2024 e la stima delle quote di finanziamenti vincolati relativi ad esercizi precedenti non utilizzate alla fine dell'esercizio 2022, come di seguito specificato:

Alla voce A.1.B) "*Contributi c/esercizio da enti pubblici (Extra Fondo)*" è stato indicato l'importo di € 859.509,00 relativo ai contributi di seguito riportati:

A.1.B) CONTRIBUTI C/ESERCIZIO DA ENTI PUBBLICI (EXTRA Fondo)			
Soggetto concedente	nr. atto di assegnazione	Destinazione dell'assegnazione	Importo assegnato (totale)
REGIONE LOMBARDIA	DECRETO 11765 DEL 03/08/2023 DECRETO 17469 DEL 08/11/2023	# UP - PERCORSI PER CRESCERE ALLA GRANDE FSE 2021/2027 PRIORITA' 3 INCLUSIONE SOCIALE ADOLESCENTI - QUOTA 2024	302.952,00
REGIONE LOMBARDIA	DECRETO 10687 DEL 13/07/2023	SERVIZI DI INCLUSIONE SCOLASTICA STUDENTI CON DISABILITA' SENSORIALE A.S. 2023/2024 - QUOTA 2024	556.557,00
40102060070000 Altri contributi da Regione (Bilancio sociale)		**TOTALE**	**859.509,00**
A.1.B) CONTRIBUTI C/ESERCIZIO DA ENTI PUBBLICI (EXTRA FONDO) - TOTALE			**859.509,00**

Alla voce A.1b.A) "*Utilizzo fondi per quote inutilizzate contributi vincolati di esercizi precedenti"* è stato indicato l'importo di € 21.684.284,00 derivanti dalla stima di prechiusura del bilancio d'esercizio anno 2023 come da tabella di dettaglio di seguito riportata:

Descrizione dell'ente o del soggetto concedente	nr. atto di assegnazione	Destinazione dell'assegnazione	Anno Assegnazione	Fondo quote inutilizzate al 31/12/2023
REGIONE LOMBARDIA	DECRETO 12528 DEL 02/12/2010	PROMOZIONE E SVILUPPO DI UNA RETE A FAVORE DELLE PERSONE SOTTOPOSTE A PROVVEDIMENTI DELL'AUTORITA' GIUDIZAIRIA E DELLE LORO FAMIGLIE	2010	16.374,00
REGIONE LOMBARDIA	DECRETO 12167 DEL 06/12/2011	L.R. 23/99 - PROGETTI PER SOSTENERE INCENTIVARE E SVILUPPARE POLITICHE REGIONALI VOLTE A FAVORIRE LA FAMIGLIA E LA CONCILIAZIONE BANDO 2011	2011	2.634,00
REGIONE LOMBARDIA	DGR IX/4333 DEL 26/10/2012 DECRETO 10959 DEL 27/11/2012 DECRETO 222 DEL 18/01/2013	INTERVENTI A FAVORE DELLE PERSONE SOTTOPOSTE A PROVVEDIMENTI DELL'AUTORITA' GIUDIZIARIA E DELLE LORO FAMIGLIE (FONDI CARCERE)	2012	29.890,00
REGIONE LOMBARDIA	DGR 2727 DEL 28/11/2014 DECRETO 12272 DEL 17/12/2014 DELIBERA 546/22	DISABILITA' VISIVA - VEDI PROT. 88037/2022 RICHIESTA AUTORIZZAZIONE UTILIZZO FONDI DISPONIBILI - AUTORIZZAZIONE REGIONALE PROT. J2.2022.0024544 DEL 10/08/2022 - PROT. ENTE 91496/2022	2014	2.495,00
REGIONE LOMBARDIA	DGR 2727 DEL 28/11/2014 DECRETO 12272 DEL 17/12/2014 DELIBERA 546/22	DISABILITA' VISIVA - VEDI PROT. 88037/2022 RICHIESTA AUTORIZZAZIONE UTILIZZO FONDI DISPONIBILI - AUTORIZZAZIONE REGIONALE PROT. J2.2022.0024544 DEL 10/08/2022 - PROT. ENTE 91496/2022	2014	27.505,00

RLS C.R.I. B.A.

REGIONE LOMBARDIA	DGR 37432 DEL 17/07/1998	AVANZO GESTIONE LIQUIDATORIA COMO (PROGETTO ANZIANI) FONDI ES. PREC. DA SOGGETTI PUBBLICI (EXTRA FONDO) VINCOLATI	1998	63.000,00
REGIONE LOMBARDIA	DECRETO 12621/2013	VIGILANZA FONDI ES. PREC. DA SOGGETTI PUBBLICI (EXTRA FONDO) VINCOLATI	2013	484.000,00
REGIONE LOMBARDIA		INTERESSI E SPESE BANCARIE; SOPRAVV ATTIVE/PASSIVE FONDI ES. PREC. DA SOGGETTI PUBBLICI (EXTRA FONDO) VINCOLATI	.	52.000,00
COMUNI		RESTITUZIONE CONTRIBUTO DGR 11152/2010 PIANO STRAORDINARIO NIDI	2016	130.464,00
REGIONE LOMBARDIA	DGR 5938 DEL 5/12/2016 DECRETO 13448 DEL 16/12/2016	ATTUAZIONE DGR 5938/2016 TUTELA CONIUGI SEPARATI O DIVORZIATI	2016	297.294,00
REGIONE LOMBARDIA	DGR 5938 DEL 5/12/2016 DECRETO 13448 DEL 16/12/2016	ATTUAZIONE DGR 5938/2016 TUTELA CONIUGI SEPARATI O DIVORZIATI	2016	101.503,00
		sopravvenienze attive	2016	22.273,00
REGIONE LOMBARDIA	DGR X/6711 DEL 14/06/2017 DECRETO 7480 DEL 22/06/2017	REDDITO DI AUTONOMIA. ATTUAZIONE DGR X/6711/2017 E DGR X/6715/2017 PER INTERVENTI A FAVORE DELLE FAMIGLIE VULNERABILI	2017	20.676,00
REGIONE LOMBARDIA	DGR X/7486 DEL 04/12/2017 DECRETO 15781 DEL 06/12/2017 DECRETO 15554 DEL 10/12/2020	LEVA CIVICA VOLONTARIA	2017	16.781,00
REGIONE LOMBARDIA	DGR X/7229 DEL 17/10/2017 DECRETO 17051 DEL 29/12/2017	INTERVENTI A FAVORE DELLE FAMIGLIE CON ADOLESCENTI IN DIFFICOLTA'	2017	8.702,00
REGIONE LOMBARDIA	DECRETO 3138 DEL 06/03/2018 DGR 7856 DEL 12/02/2018	FNA ANNO 2017 - AMBITI TERRITORIALI	2018	6.109,00
REGIONE LOMBARDIA	DECRETO 13378 DEL 16/12/2016 DGR 5969 DEL 12/12/2016	POLITICHE DI CONCILIAZIONE DEI TEMPI LAVORATIVI	2018	52.381,00
ATS MONTAGNA	DECRETO 18119 DEL 04/12/2018 DGR 859 DEL 26/11/2018 DECRETO 345 DEL 15/01/2019	CONTRIBUTO BONUS FAMIGLIA - GENNAIO/GIUGNO 2019 - RIDEFINIZIONE - DA ATS MONTAGNA	2018	19.348,00
REGIONE LOMBARDIA	DECRETO 13417 DEL 21/09/2018 DGR 6832 DEL 30/06/2017	INCLUSIONE SCOLASTICA DEGLI STUDENTI CON DISABILITA' SENSORIALE A.S. 2017/2018 - SECONDA QUOTA 40%	2018	179.637,00
REGIONE LOMBARDIA	DGR 644 DEL 16/10/2018	SOSTEGNO ABITATIVO CONIUGI SEPARATI	2018	257.377,00
REGIONE LOMBARDIA	DGR XI/915 DEL 03/12/2018 DECRETO 19329 DEL 20/12/2018	APPLICAZIONE DEL FATTORE FAMIGLIA LOMBARDO AI SENSI DELLA L.R. 10/2017	2018	139.454,00
REGIONE LOMBARDIA	DGR XI/914 DEL 03/12/2018 DECRETO 19628 DEL24/12/2018 DECRETO 4798 DEL 05/04/2019	RIPARTIZIONE RISORSE SOSTEGNO AGLI SPORTELLI PER L'ASSISTENZA FAMILIARE ISTITUZIONE BONUS ASSISTENTI FAMILIARI	2019	1.676,00
REGIONE LOMBARDIA	DGR XI/1017 DEL 17/12/2018 DECRETO 1491 DEL 7/02/2019	IMPEGNO E LIQUIDAZIONE ALLE ATS LOMBARDE DELLE RISORSE AGGIUNTIVE DI CUI ALLA DGR 1017/2018 - POLITICHE DI CONCILIAZIONE DEI TEMPI DI VITA CON I TEMPI LAVORATIVI	2019	11.394,00
REGIONE LOMBARDIA	DGR XI/1253 DEL 12/02/2019 DECRETO 2331 DEL 22/02/2019	FNA ANNO 2018 - AMBITI TERRITORIALI	2019	5.673,00
REGIONE LOMBARDIA	DGR XI/46 DEL 23/04/2018 DECRETO 11151 DEL 26/07/2019	INCLUSIONE SCOLASTICA DEGLI STUDENTI CON DISABILITA' SENSORIALE A.S. 2018/2019 LIQUIDAZIONE SECONDA QUOTA	2019	332.135,00
REGIONE LOMBARDIA	DGR XI/2141 DEL 16/09/2019 DECRETO 13477 DEL 24/09/2019	FONDO DOPO DI NOI ANNO 2018 - RIPARTIZIONE AMBITI TERRITORIALI	2019	601.125,00
REGIONE LOMBARDIA	DGR XI/2315 DEL 28/10/2019 DECRETO 17439 DEL 29/11/2019	SPERIMENTAZIONE DI INTERVENTI E SERVIZI PER LA FAMIGLIA - FONDO NAZIONALE PER LE POLITICHE DELLA FAMIGLIA 2019	2019	6.495,00
REGIONE LOMBARDIA	DGR XI/2564 DEL 02/12/2019	IMPLEMENTAZIONE BUDGET DI CUI ALLA DGR N.7487 DEL 4/12/2017 E DEL DECRETO N. 19486 DEL 21/12/2018 E SMI	2019	50.366,00
REGIONE LOMBARDIA	DECRETO 18119 DEL 04/12/2018 DGR 859 DEL 26/11/2018 DECRETO 345 DEL 15/01/2019	CONTRIBUTO BONUS FAMIGLIA - GENNAIO/GIUGNO 2019	2018	22.652,00

RL S.C.R.I.B.A.

REGIONE LOMBARDIA	DGR XI/2599 DEL 09/12/2019 DECRETO 18539 DEL 17/12/2019 DECRETO 4660 DEL 17/04/2020	ATTUAZIONE DGR 2599/2019 APPROVAZIONE DELL'INIZIATIVA SPERIMENTALE A FAVORE DELLO FAMIGLIE CON MINORI "DOTE INFANZIA" E APPLICAZIONE DEL FATTORE FAMIGLIA LOMBARDO - ANNO 2019 - IMPEGNO E LIQUIDAZIONE PARZIALE ALLE ATS	2019	15.432,00
REGIONE LOMBARDIA	DGR XI/7602 DEL 20/12/2017 DECRETO 5154 DEL 11/04/2019 DECRETO 12257 DEL 26/08/2019	ASSEGNAZIONE PER LA REALIZZAZIONE DI UN MODELLO D'INTERVENTO PERSONALIZZATO PER CONTRASTARE LE SITUAZIONI DI DISAGIO SOCIALE DI GIOVANI E ADOLESCENTI E DELLE LORO FAMIGLIE - QUOTA ANNO 2020	2020	350.456,00
REGIONE LOMBARDIA	DGR XI/1638 DEL 20/05/2019 DECRETO 8788 DEL 18/06/2019 DECRETO 12384 DEL 29/08/2019	ASSEGNAZIONE REGIONALE PER INIZIATIVE A FAVORE DEI MINORI CHE FREQUENTANO I NIDI E MICRO NIDI - ART. 3 L.R. 18/2018 (VIDEOSORVEGLIANZA)	2020	34.729,00
REGIONE LOMBARDIA	DGR XI/1206 DEL 04/02/2019 DECRETO 5091 DEL 10/04/2019	ASSEGNAZIONE FONDO PER LE POLITICHE DELLA FAMIGLIA ANNO 2018 - QUOTA ANNO 2020	2020	13.471,00
REGIONE LOMBARDIA	DECRETO 3859 DEL 27/03/2020 DECRETO 18851/21	ASSEGNAZIONE DELLE QUOTE DI ACCONTO AGLI AMBITI TERRITORIALI PER I PROGETTI SISTEMA PREMIALE SECONDO LIVELLO IN ATTUAZIONE DELLA D.G.R. 28 DICEMBRE 2017 N. X/7631 - SECONDA FASE DI VALUTAZIONE	2020	4.970,00
REGIONE LOMBARDIA	DECRETO 1471 DEL 07/02/2020 DECRETO 18851/21	ASSEGNAZIONE AGLI AMBITI TERRITORIALI DELLA QUOTA PREMIALE PRIMO LIVELLO IN ATTUAZIONE DELLA D.G.R. 28 DICEMBRE 2017 N. 7631. ACCORDI DI PROGRAMMA PRESENTATI NEL PERIODO 1° SEMESTRE 2019 - 31 DICEMBRE 2019	2020	10.000,00
REGIONE LOMBARDIA	DGR 3194 DEL 03/06/2020 DECRETO 7296 DEL 23/06/2020	ATTUAZIONE DELLA D.G.R. N. 3194 DEL 03 GIUGNO 2020 "PACCHETTO FAMIGLIA: INTERVENTI STRAORDINARI PER IL SOSTEGNO ALLE FAMIGIE - EMERGENZA COVID -19" ASSEGNAZIONE E RIMODULAZIONE DELLE RISORSE PER I CONTRIBUTI STRAORDINARI - RISORSE 2020	2020	146.285,00
REGIONE LOMBARDIA	DECRETO 10765 DEL 16/09/2020	ASSEGNAZIONE ANNO 2020 - FUNZIONI TRASFERITE IN MATERIA DI VIGILANZA E CONTROLLO - UDO SOCIALI	2020	4.035,00
REGIONE LOMBARDIA	DECRETO 10765 DEL 16/09/2020	ASSEGNAZIONE ANNO 2020 - FUNZIONI TRASFERITE IN MATERIA DI VIGILANZA E CONTROLLO - SERVIZI PRIMA INFANZIA	2020	105.000,00
REGIONE LOMBARDIA	DECRETO 2506 DEL 26/02/2020 DECRETO 13447 DEL 08/10/2021	ACCERTAMENTO DELLE SOMME DERIVANTI DA ASSEGNAZIONE STATATE FONDO NON AUTOSUFFICINETZE 2019 SULL'ESERCIZIO FINANZIARIO 2020. IMPEGBO E IQUIDAZIONE PARZIALE ALLE ATS - QUOTA AMBITI TERRITORIALI	2020	5.736,00
REGIONE LOMBARDIA	DECRETO 13368 DEL 05/11/2020 DGR XI/3663 DEL 13/10/2020	FONSO SOCIALE REGIONALE ANNO 2020 DESTINATO AGLI AMBITI TERRITORIALI	2020	23.102,00
REGIONE LOMBARDIA	DGR XI/3250 DEL 16/06/2020	PIANO REGIONALE "DOPO DI NOI" L. 112/2016 E INDICAZIONI PER IL PROGRAMMA OPERATIVO ANNULITA' 2019	2020	1.751,00
REGIONE LOMBARDIA	DECRETO 14490 DEL 25/11/2020 DGR 3690 DEL 19/10/2020	RIFINANZIAMENTO DELLA MISURA"INTERVENTI A FAVORE DI GIOVANI E ADULTI DISABILI OVVERO MINORI E GIOVANI CON DISTURBI SPECIFICI DELL'APPRENDIMENTO (DSA) PER L'ACQUISIZIONE DI AUSILI O STRUMENTI TECNOLOGICAMENTE AVANZATI - L.R. 23/1999 E L.R. 4/2010 - ANNO 2020"	2020	292.823,00
REGIONE LOMBARDIA	DECRETO 15050 DEL 02/12/2020	FNA 2019 AMBITI DISTRETTUALI	2020	18.266,00
ATS BRIANZA	0	SERVIZIO TIFLOLOGICO DISABILI SENSORIALI ANNO 2020	2020	297,00
REGIONE LOMBARDIA	DECRETO 16049 DEL 18/12/2020	DETERMINAZIONI IN ORDINE ALL'ATTIVAZIONE PER IL TRAMITE DELLE ATS DI PROGRAMMI DI FORMAZIONE A SUPPORTO DELL'INCLUSIONE SCOLASTICA DEGLI STUDENTI CON DISABILITÀ SENSORIALE IN ATTUAZIONE DEGLI ARTICOLI 5 E 6 DELLA L.R. N. 19/2007 (DGR N. XI/3973/2020: IMPEGNO E LIQUIDAZIONE.	2020	30.000,00

RES.CRE.D.A.

REGIONE LOMBARDIA	DECRETO 15717 DEL 15/12/2020	CRITERI DI ATTRIBUZIONE DI INDENNIZZI AGLI ENTI EROGATORI DI SERVIZI PER L'INCLUSIONE SCOLASTICA DEGLI STUDENTI CON DISABILITÀ SENSORIALE (DGR N. XI/3961/2020): IMPEGNO E LIQUIDAZIONE	2020	30.554,00
REGIONE LOMBARDIA	DGR XI/3841 DEL 17/11/2020 DECRETO 15554 DEL 10/12/2020	APPROVAZIONE DELLA NUOVA INIZIATIVA "LEVA CIVICA LOMBARDA VOLONTARIA EMERGENZA COVID-19" - L.R. 16 DEL 22/10/2019	2020	31.547,00
REGIONE LOMBARDIA	DECRETO 16186 DEL 21/12/2020 DGR XI/4033 DEL 14/12/2020	FNA 2019 - ANNUALITA' 2020 - AMBITI DISTRETTUALI - MISURA B2	2020	504,00
REGIONE LOMBARDIA	DECRETO 15645 DEL 14/12/2020 DGR XI/3972 DEL 02/12/2020	PROGRAMMI DI FORMAZIONE/INFORMAZIONE SUL PROGETTO DI VITA LEGATO AL DOPO DI NOI	2020	14.800,00
REGIONE LOMBARDIA	DGR XI/4408 DEL 17/09/2021 DECRETO 6039 DEL 06/05/2021	ASSEGNAZIONEULTERIORI RISORSE FONDO NON AUTOSUFFICIENZE 2020 ESERCIZIO 2021 RELATIVE AL PRO.VI EX DGR N. XI/4408/2021	2021	600.000,00
REGIONE LOMBARDIA	DECRETO 925 DEL 29/01/2021	FNA ESERCIZIO FINANZIARIO 2021 - QUOTA AMBITI	2021	56.458,00
REGIONE LOMBARDIA	DGR XI/4469 DEL 29/03/2021 DECRETO 4527 DEL 01/04/2021	PROTEZIONE FAMIGLIA EMERGENZA COVID-19	2021	218.481,00
REGIONE LOMBARDIA	DGR XI/4443 DEL 22/03/2021 DECRETO 6033 DEL 06/05/2021	FONDO PER IL SOSTEGNO DEL RUOLO DI CURA E ASSISTENZA DEL CAREGIVER FAMILIARE ANNUALIT' 2018/2019/2020 - QUOTA ATS	2021	57.100,00
REGIONE LOMBARDIA	DGR XI/4443 DEL 22/03/2021 DECRETO 6033 DEL 06/05/2021	FONDO PER IL SOSTEGNO DEL RUOLO DI CURA E ASSISTENZA DEL CAREGIVER FAMILIARE ANNUALIT' 2018/2019/2020 - QUOTA AMBITI	2021	706,00
REGIONE LOMBARDIA	DGR XI/4562 DEL 19/04/2021 DECRETO 6040 DEL 06/05/2021	FNA 2020 INTEGRATIVO ESERCIZIO FINANZIARIO 2021 - QUOTA AMBITI	2021	724,00
REGIONE LOMBARDIA	DGR I/3989 DEL 14/12/2020 DECRETO 15982 DEL 17/12/2020	RIFINANZIAMENTO DELLA MISURA "AZIONI PER LA QUALITA' DELLA VITA E L'INCLUSIONE SOCIALE DELLA PERSONE SOTTOPOSTE A TERAPIA ONCOLOGICA DI CUI ALLA DGR N. 1898/2019 PER GLI ANNI 2020 E 2021 - RIPARTO E ASSEGNAZIONE DELLE RISORSE ALLE ATS E CONTESTUALE IMPEGNO DELLA RISORSE ANNO 2020 E 2021 E LIQUIDAZIONE RISORSE ANNO 2020	2021	9.863,00
REGIONE LOMBARDIA	DGR XI/2398 DEL 11/11/2019	INDICAZIONI PER IL FINANZIAMENTO E LA GESTIONE DEGLI INTERVENTI PREVISTI DAI PIANI TERRITORIALI DI CONCILIAZIONE VITA-LAVORO 2020/2023 E IMPEGNO E CONTESTUALE LIQUIDAZIONE PARZIALE A FAVORE DELLE ATS LOMBARDE	2021	29.589,00
REGIONE LOMBARDIA	DGR XI/4749 DEL 24/05/2021 DECRETO 11758 DEL 06/09/2021	PIANO REGIONALE DOPO DI NOI - RISORSE ANNUALITA' 2020	2021	2.498,00
REGIONE LOMBARDIA	DECRETO 10627 DEL 02/08/2021	ASSEGNAZIONE ANNO 2019 - FUNAZIONI TRASFERITE IN MATERIA DI VIGILANZA E CONTROLLO - AMBITI TERRITORIALI	2021	3.924,00
REGIONE LOMBARDIA	DECRETO 10627 DEL 02/08/2021	ASSEGNAZIONE ANNO 2019 - FUNAZIONI TRASFERITE IN MATERIA DI VIGILANZA E CONTROLLO - ATS	2021	138.339,00
REGIONE LOMBARDIA	DECRETO 9052 DEL 01/07/2021	FNA 2020 - PRO.VI. QUOTA 2021	2021	320.000,00
REGIONE LOMBARDIA	DGR XI/5124 DEL 02/08/2021 DECRETO 14276 DEL 25/10/2021	FSR 2021 - QUOTA AMBITI TERRITORIALI	2021	23.407,00
REGIONE LOMBARDIA	DGR XI/3841 DEL 17/11/2020 DECRETO 15554 DEL 10/12/2020	LEVA CIVICA VOLONTARIA EMERGENZA COVID-19	2021	41.515,00
REGIONE LOMBARDIA	DGR X/7602 DEL 20/12/2017 DECRETO 5154 DEL 11/04/20219 DECRETO 12257 DEL 26/08/2019	CONTRASTO SITUAZIONE DI DISAGIO SOCIALE DI GIOVANI E ADOLESCENTI E DELLE LORO FAMIGLIE - QUOTA 2021	2021	87.614,00
REGIONE LOMBARDIA	DGR XI/5511 DEL 16/11/2021 DECRETO 16073 DEL 24/11/2021	RIFINANZIAMENTO DELLA DGR 1638 DEL 20/05/2019 PER LE INIZIATIVE DI SENSIBILIZZAZIONE , FORNAZIONE E PREVENZIOE DEI NIDI E MICRO NIDI	2021	7.032,00

R.L. C.R.E.D.A.

REGIONE LOMBARDIA	DECRETO 12621 DEL 20/12/2013	FUNZIONI TRASFERITE IN MATERIA DI VERIFICA DEI REQUISITI DI ESERCIZIO, DI VIGILANZA E CONTROLLO E ACCREDITAMENTO DELLE STRUTTURE SOCIO-ASSISTENZIALI ANNO 2013 - QUOTA AMM.VA ASL VEDI NOTA PROT. 107076 DEL 03/10/2022 PER UTILIZZO RISORSE DISPONIBILI NEL BILANCIO AZIENDALE IN ATTUAZIONE D.G.R. 6387/2022 (AUTORIZZAZIONE REGIONALE PROT. 116967 DEL 03/11/2022)	2013	96.662,00
REGIONE LOMBARDIA	DECRETO 11036 DEL 04/12/2015	FUNZIONI TRASFERITE IN MATERIA DI VERIFICA DI VIGILANZA ANNO 2015 - QUOTA AMM.VA ASL VEDI NOTA PROT. 107076 DEL 03/10/2022 PER UTILIZZO RISORSE DISPONIBILI NEL BILANCIO AZIENDALE IN ATTUAZIONE D.G.R. 6387/2022 (AUTORIZZAZIONE REGIONALE PROT. 116967 DEL 03/11/2022)	2015	92.345,00
REGIONE LOMBARDIA	DECRETO 12477 DEL 29/11/2016	FUNZIONI DI VIGILANZA ANNO 2016 - QUOTA AMM.VA VEDI NOTA PROT. 107076 DEL 03/10/2022 PER UTILIZZO RISORSE DISPONIBILI NEL BILANCIO AZIENDALE IN ATTUAZIONE D.G.R. 6387/2022 (AUTORIZZAZIONE REGIONALE PROT. 116967 DEL 03/11/2022)	2016	75.053,00
REGIONE LOMBARDIA	DGR 11222 DEL 09/12/2002	SVILUPPO ATTIVITA' INTRA ED EXTRA MURARIA ISTITUTI PENITENZIARI VEDI NOTA PROT. 107076 DEL 03/10/2022 PER UTILIZZO RISORSE DISPONIBILI NEL BILANCIO AZIENDALE IN ATTUAZIONE D.G.R. 6387/2022 (AUTORIZZAZIONE REGIONALE PROT. 116967 DEL 03/11/2022)	2003	86.996,00
REGIONE LOMBARDIA	DGR 1081 DEL 12/12/2013 DECRETO 2058 DEL 11/03/2014 DECRETO 7607 DEL 06/08/2014	POLITICHE TERRITORIALI DI CONCILIAZIONE FAMIGLIA/LAVORO - RISORSE FISSE VEDI NOTA PROT. 107076 DEL 03/10/2022 PER UTILIZZO RISORSE DISPONIBILI NEL BILANCIO AZIENDALE IN ATTUAZIONE D.G.R. 6387/2022 (AUTORIZZAZIONE REGIONALE PROT. 116967 DEL 03/11/2022)	2014	2.766,00
REGIONE LOMBARDIA	DGR 1081 DEL 12/12/2013	POLITICHE TERRITORIALI DI CONCILIAZIONE FAMIGLIA/LAVORO - RISORSE VARIABILI VEDI NOTA PROT. 107076 DEL 03/10/2022 PER UTILIZZO RISORSE DISPONIBILI NEL BILANCIO AZIENDALE IN ATTUAZIONE D.G.R. 6387/2022 (AUTORIZZAZIONE REGIONALE PROT. 116967 DEL 03/11/2022)	2015	59.979,00
REGIONE LOMBARDIA	DGR 1081/2013 DECRETO 12738/2013 DECRETO 2058/2014	CONCILIAZIONE FAMIGLIA LAVORO VEDI NOTA PROT. 107076 DEL 03/10/2022 PER UTILIZZO RISORSE DISPONIBILI NEL BILANCIO AZIENDALE IN ATTUAZIONE D.G.R. 6387/2022 (AUTORIZZAZIONE REGIONALE PROT. 116967 DEL 03/11/2022)	2013	12.421,00
REGIONE LOMBARDIA	DGR 16319 DEL 06/02/2004	SISTEMA DI PRESA IN CARICO DELL'ANZIANO NON AUTOSUFFICIENTE VEDI NOTA PROT. 107076 DEL 03/10/2022 PER UTILIZZO RISORSE DISPONIBILI NEL BILANCIO AZIENDALE IN ATTUAZIONE D.G.R. 6387/2022 (AUTORIZZAZIONE REGIONALE PROT. 116967 DEL 03/11/2022)	2004	28.711,00
REGIONE LOMBARDIA	DGR 6742 DEL 05/03/2008 DECRETO 14599 DEL 10/12/2008	FARE RETE E DARE TUTELA E SOSTEGNO ALLA MATERNITA' VEDI NOTA PROT. 107076 DEL 03/10/2022 PER UTILIZZO RISORSE DISPONIBILI NEL BILANCIO AZIENDALE IN ATTUAZIONE D.G.R. 6387/2022 (AUTORIZZAZIONE REGIONALE PROT. 116967 DEL 03/11/2022)	2008	75.511,00

RL S.C.R.I.B.A.

REGIONE LOMBARDIA	DECRETO 13713 DEL 28/12/2010	PROGETTI INNOVATIVI SPERIMENTALI PER LA RIORGANIZZAZIONE DEI CONSULTORI FAMILIARI - FORMAZIONE OPERATORI MISURA 3) VEDI NOTA PROT. 107076 DEL 03/10/2022 PER UTILIZZO RISORSE DISPONIBILI NEL BILANCIO AZIENDALE IN ATTUAZIONE D.G.R. 6387/2022 (AUTORIZZAZIONE REGIONALE PROT. 116967 DEL 03/11/2022)	2011	38.614,00
REGIONE LOMBARDIA	DGR IX/1171 DEL 29/12/2010	RETE REGIONALE SULLA PREVENZIONE DELLE DIPENDENZE VEDI NOTA PROT. 107076 DEL 03/10/2022 PER UTILIZZO RISORSE DISPONIBILI NEL BILANCIO AZIENDALE IN ATTUAZIONE D.G.R. 6387/2022 (AUTORIZZAZIONE REGIONALE PROT. 116967 DEL 03/11/2022)	2012	7.385,00
REGIONE LOMBARDIA	DECRETO 12183 DEL 13/12/2013	PIANO DI AZIONE CARCERE BIENNIO 2014/2015 VEDI NOTA PROT. 107076 DEL 03/10/2022 PER UTILIZZO RISORSE DISPONIBILI NEL BILANCIO AZIENDALE IN ATTUAZIONE D.G.R. 6387/2022 (AUTORIZZAZIONE REGIONALE PROT. 116967 DEL 03/11/2022)	2014	8.019,00
REGIONE LOMBARDIA	DECRETO 12674 DEL 23/12/2014	FUNZIONI TRASFERITE IN MATERIA DI VERIFICA DEI REQUISITI DI ESERCIZIO, DI VIGILANZA E CONTROLLO E ACCREDITAMENTO DELLE STRUTTURE SOCIO-ASSISTENZIALI ANNO 2014 - QUOTA AMM.VA ASL VEDI NOTA PROT. 107076 DEL 03/10/2022 PER UTILIZZO RISORSE DISPONIBILI NEL BILANCIO AZIENDALE IN ATTUAZIONE D.G.R. 6387/2022 (AUTORIZZAZIONE REGIONALE PROT. 116967 DEL 03/11/2022)	2014	92.641,00
REGIONE LOMBARDIA	DGR XI/5392 DEL 18/10/2021 DECRETO 17186 DEL 10/12/2021 DELIBERA 640/2022	FONDO NAZIONALE PER LE POLITICHE DELLA FAMIGLIA ANNO 2021 - DM 24/06/2021: PROGRAMMA DEGLI INTERVENTI E DESTINAZIONE DELLE RISORSE. TRASFERIMENTO DELLE RISORSE REALTIVE ALLA MACROAREA 1 AZIONE 1 ALLE ATS LOMBARDE E CONTESTUALE IMPEGNO E LIQUIDAZIONE DELLE RISORSE	2021	40.000,00
REGIONE LOMBARDIA	DGR 9151 DEL 30/03/2009 DECRETO 6440 DEL 28/06/2010 DGR XI/5392 DEL 18/10/2021 DECRETO 17186 DEL 10/12/2021 DELIBERA 640/2022	INTEGRAZIONE FONDI DGR 5392/2021 - VEDI LETTERA PROT. 83807 DEL 18/07/2022 PER UTILIZZO RISORSE DISPONIBILI NEL BILANCIO AZIENDALE IN ATTUAZIONE D.G.R. 6387/2022 (AUTORIZZAZIONE REGIONALE PROT. 87745 DEL 01/08/2022)	2021	87.461,00
REGIONE LOMBARDIA	DGR 9151 DEL 30/03/2009 DECRETO 6440 DEL 28/06/2010	INTERVENTI A FAVORE DELLE FAMIGLIE VEDI NOTA PROT. 107076 DEL 03/10/2022 PER UTILIZZO RISORSE DISPONIBILI NEL BILANCIO AZIENDALE IN ATTUAZIONE D.G.R. 6387/2022 (AUTORIZZAZIONE REGIONALE PROT. 116967 DEL 03/11/2022)	2010	134.118,00
REGIONE LOMBARDIA	DGR IX/1576 DEL 20/04/2011	ATTUAZIONE PIANO REGIONALE PER FAVORIRE LA CONCILIAZIONE DEI TEMPI DI VITA E DI LAVORO EX DGR 381/2010	2011	46.375,00
REGIONE LOMBARDIA	DECRETO 12170/2013	FNPS RISORSE INDISTINTE PROGETTI INNOVATIVI TRASVERSALI FONDI ES. PREC. DA SOGGETTI PUBBLICI (EXTRA FONDO) VINCOLATI VEDI NOTA PROT. 107076 DEL 03/10/2022 PER UTILIZZO RISORSE DISPONIBILI NEL BILANCIO AZIENDALE IN ATTUAZIONE D.G.R. 6387/2022 (AUTORIZZAZIONE REGIONALE PROT. 116967 DEL 03/11/2022)	2013	71.000,00
REGIONE LOMBARDIA	DGR X/5968 DEL 12/12/2016 DECRETO 13445 DEL 16/12/2016	BONUS FAMIGLIA VEDI NOTA PROT. 107076 DEL 03/10/2022 PER UTILIZZO RISORSE DISPONIBILI NEL BILANCIO AZIENDALE IN ATTUAZIONE D.G.R. 6387/2022 (AUTORIZZAZIONE REGIONALE PROT. 116967 DEL 03/11/2022)	2016	103.066,00

RL S.C.R.L. B.A.

REGIONE LOMBARDIA	DGR X/4152/2015 DECRETO 8913/2015	BONUS BEBE' VEDI NOTA PROT. 107076 DEL 03/10/2022 PER UTILIZZO RISORSE DISPONIBILI NEL BILANCIO AZIENDALE IN ATTUAZIONE D.G.R. 6387/2022 (AUTORIZZAZIONE REGIONALE PROT. 116967 DEL 03/11/2022)	2015	74.000,00
ATS BRIANZA	DECRETO 41 DEL 06/10/2021	SERVIZIO TIFLOLOGICO INCLUSIONE SCOLASTICA DISABILITA' SENSORIALE A.S. 2019/2020	2021	564,00
REGIONE LOMBARDIA	DECRETO 17811 DEL 21/11/2021	ASSEGNAZIONE ALLE ATS E ASST DELLE RISORSE 2021 PER GLI INTERVENTI PREVISTI DALL'ART. 27 DELLA LEGGE 5 FEBBRAIO 1992, N. 104. IMPEGNO E CONTESTUALE LIQUIDAZIONE DELLA SOMMA DI EURO 200.000,00.	2021	18.148,00
REGIONE LOMBARDIA	DGR I/5684 DEL 15/12/2021 DECRETO 17640 DEL 17/12/2021	RIFINANZIAMENTO DELLA MISURA "AZIONI PER LA QUALITA' DELLA VITA E L'INCLUSIONE SOCIALE DELLE PERSONE SOTTOPOSTE A TERAPIA ONCOLOGICA" DI CUI ALLA DGR N. 1829/2019 PER GLI ANNI 2021 E 2022. RIPARTO, ASSEGNAZIONE E CONTESTUALE IMPEGNO DELLE RISORSE ALLE ATS ANNO 2021 E 2022 E LIQUIDAZIONE DELLE RISORSE ANNO 2021	2021	62.571,00
REGIONE LOMBARDIA	DGR XI/5682 DEL 12/11/2021 DECRETO 17867 DEL 21/12/2021	L.R. 23/1999 E L.R. 4/2010 - ANNO 2021 - RIFINANZIAMENTO DELLA MISURA "INTERVENTI A FAVORE DI GIOVANI E ADULTI DISABILI OVVERO MINORENNI E GIOVANI CON DISTURBI SPECIFICI DELL'APPRENDIMENTO (DSA PER L'ACQUISIZIONE DI AUSILI O STRUMENTI TECNOLOGICAMENTE AVANZATI - ASSEGNAZIONE, IMPEGNO DELLE RISORSE COMPLESSIVE ANO 2021 E 2022 E CONTESTUALE LIQUIDAZIONE DELLA QUOTA 2021. MODIFICA DEL DECRETO 19023/2018	2021	51.197,00
REGIONE LOMBARDIA	DGR XI/5756 DEL 21/12/2021 DECRETO 18425 DEL 23/12/2021	NUOVE MODALITAì E RIFINANZIAMENTO PER IL POTENZIAMENTO DELGI INTERVENTI A FAVORE DEL LAVORO DI ASSISTENA E CURA SVOLTO DAGLI ASSISTENTI FAMILIARI DI CUI ALLA DGR 914/2018 - L.R. 15/2015 - RIPARTO DELLE RISORSE AGLI AMBITI TERRITORIALI E CONTESTUALE IMPEGNO E LIQUIDAZIONE DELLA RISORSE ALLE ATS LOMBARDE	2021	322,00
REGIONE LOMBARDIA	DGR XI/5755 DEL 21/12/2021 DECRETO 18414 DEL 23/12/2021	NUOVA INIZIATIVA PER FAVORIRE GLI INTERVENTI DI CONCILIAZIONE VITA-LAVORO E DI WELFARE AZIENDALE - TRASFERIMENTO DELLE RISORSE ALLE ATS LOMBARDE E CONTESTUALE IMPEGNO E LIQUIDAZIONE DELLE RISORSE	2021	563.176,00
REGIONE LOMBARDIA	DGR XI/2398 DEL 11/11/2019	INDICAZIONI PER IL FINANZIAMENTO E LA GESTIONE DEGLI INTERVENTI PREVISTI DAI PIANI TERRITORIALI DI CONSILIAZIONE VITA-LAVORO 2020/2023 E IMPEGNO E CONTESTUALE LIQUIDAZIONE PARZIALE A FAVORE DELLE ATS LOMBARDE	2022	146.393,00
REGIONE LOMBARDIA	DGR XI/4392 DEL 10/03/2021 DECRETO 3669 DEL 17/03/2021 DECRETO 9916 DEL 20/07/2021	SERVIZI DI INCLUSIONE SCOLASTICA AGLI STUDENTI CON DISABILITA' SENSORIALE ANNO SCOLASTICO 2021/2022 IMPEGNO ANNUALITA' 2021/2022 E PARZIALE LIQUIDAZIONE	2022	229.698,00
REGIONE LOMBARDIA	DGR XI/5684 DEL 15/12/2021 DECRETO 17640 DEL 17/12/2021	RIFINANZIAMENTO DELLA MISURA "AZIONI PER LA QUALITA' DELLA VITA E L'INCLUSIONE SOCIALE DELLE PERSONE SOTTOPOSTE A TERAPIA ONCOLOGICA" DI CUI ALLA DGR N. 1829/2019 PER GLI ANNI 2021 E 2022. RIPARTO, ASSEGNAZIONE E CONTESTUALE IMPEGNO DELLE RISORSE ALLE ATS ANNO 2021 E 2022 E LIQUIDAZIONE DELLE RISORSE ANNO 2021	2022	6.453,00

RLS CRM S.p.A.

REGIONE LOMBARDIA	DGR XI/5682 DEL 12/11/2021 DECRETO 17867 DEL 21/12/2021	L.R. 23/1999 E L.R. 4/2010 - ANNO 2021 - RIFINANZIAMENTO DELLA MISURA "INTERVENTI A FAVORE DI GIOVANI E ADULTI DISABILI OVVERO MINORENNI E GIOVANI CON DISTURBI SPECIFICI DELL'APPRENDIMENTO (DSA PER L'ACQUISIZIONE DI AUSILI O STRUMENTI TECNOLOGICAMENTE AVANZATI - ASSEGNAZIONE, IMPEGNO DELLE RISORSE COMPLESSIVE ANO 2021 E 2022 E CONTESTUALE LIQUIDAZIONE DELLA QUOTA 2021. MODIFICA DEL DECRETO 19023/2018	2022	292.318,00
REGIONE LOMBARDIA	DECRETO 548 DEL 24/01/2022	FNA 2021 ESERCIZIO 2022 - QUOTA AMBITI	2022	348.986,00
REGIONE LOMBARDIA	DECRETO 1047 DEL 03/02/2022 DGR 5791/2021	FNA 2021 ESERCIZIO 2022 - QUOTA AMBITI PRO.VI	2022	160.000,00
REGIONE LOMBARDIA	DECRETO 2615 DEL 01/03/2022	FNA 2021 ESERCIZIO 2022 - QUOTA AMBITI	2022	953,00
REGIONE LOMBARDIA	DGR XI/6218 DEL 04/04/2022 DECRETO 5501 DEL 26/04/2022	RISORSE DOPO DI NOI ANNO 2021	2022	1.494.835,00
REGIONE LOMBARDIA	DECRETO 11066 DEL 27/07/2022	FUNZIONI TRASFERITE IN MATERIA DI VIGILANZA - QUOTA ATS	2022	57.220,00
REGIONE LOMBARDIA	DECRETO 11066 DEL 27/07/2022	FUNZIONI TRASFERITE IN MATERIA DI VIGILANZA - QUOTA AMBITI	2022	3.923,00
REGIONE LOMBARDIA	DECRETO 10323 DEL 15/07/2022 DGR XI/6573 DEL 30/06/2022	FNPS 2021	2022	9.853,00
REGIONE LOMBARDIA	DGR XI/6576 DEL 30/06/2022 decreto 10095 del 12/07/2022	FONDO PER IL SOSTEGNO DEL RUOLO DI CURA E ASSISTENZA DEL CAREGIVER FAMILIARE - ANNUALITA' 2021	2022	8.440,00
REGIONE LOMBARDIA	DGR XI/7605 DEL 23/12/2022 DECRETO 19159 DEL 27/12/2022	PROGRAMMA OPERATIVO REGIONALE IN ATTUAZIONE DELLA LR 23/2022 “CAREGIVER FAMILIARE” - ANNUALITÀ 2022 ESERCIZIO. PROVVEDIMENTO DI ASSEGNAZIONE ED EROGAZIONE DELLE RISORSE REGIONALI ALLE ATS E AGLI AMBITI TERRITORIALI	2022	20.378,00
REGIONE LOMBARDIA	DGR XI/7605 DEL 23/12/2022 DECRETO 19159 DEL 27/12/2022	PROGRAMMA OPERATIVO REGIONALE IN ATTUAZIONE DELLA LR 23/2022 “CAREGIVER FAMILIARE” - ANNUALITÀ 2022 ESERCIZIO 2023. PROVVEDIMENTO DI ASSEGNAZIONE ED EROGAZIONE DELLE RISORSE REGIONALI ALLE ATS E AGLI AMBITI TERRITORIALI	2022	13,00
REGIONE LOMBARDIA	DECRETO 11235 DEL 28/07/2022 DGR 7602/2017 DGR 6533 DEL 20/06/2022	MODELLO DI INTERVENTO PER CONTRASTARE SITUAZIONI DI DISAGIO SOCIALE DI GIOVANI E ADOLESCENTI E DELLE LORO FAMIGLIE: INTEGRAZIONE RISORSE IN ATTUAZIONE DELLA DGR 6533/2022	2022	100.898,00
REGIONE LOMBARDIA	DGR 6819 DEL 02/08/2022 DECRETO 14860 DEL 18/10/2022	FONDO SOCIALE REGIONALE 2022	2022	22.804,00
REGIONE LOMBARDIA	DECRETO 17576 DEL 30/11/2022 DGR 7257 DEL 07/11/2022	RIFINANZIAMENTO DEGLI INTERVENTI A FAVORE DEL LAVORO DI ASSISTENZA E CURA SVOLTO DAGLIU ASSISTENTI FAMILIARI	2022	227.413,00
REGIONE LOMBARDIA	DECRETO 17581 DEL 30/11/2022 DGR 7099 DEL 10/10/2021	RIFINANZIAMENTO DELLA MISURA "AZIONI PER LA QUALITA' DELLA VITA E L'INCLUSIONE SOCIALE DELLE PERSONE SOTTOPOSTA A TERAPIA ONCOLOGICA. ANNON 2021 E 2022 E LIQUIDAZIONE DELLE RISORSE ANNO 2022	2022	42.540,00
REGIONE LOMBARDIA	DECRETO 18582 DEL 19/12/2022	ASSEGNAZIONE ALLE ATS E ASST DELLE RISORSE 2021 PER GLI INTERVENTI PREVISTI DALL'ART. 27 DELLA LEGGE 5 FEBBRAIO 1992, N. 104. IMPEGNO E CONTESTUALE LIQUIDAZIONE DELLA SOMMA DI EURO 200.000,00.	2022	25.909,00
REGIONE LOMBARDIA	DGR 7499 DEL 15/12/2022 DECRETO 18871 DEL 22/12/2022	ATTUAZIONE DELLA D.G.R. 7499 DEL 15/12/2022 DEFINIZIONE DELLE MODALITA’ PER LA REALIZZAZIONE DI INTERVENTI PER CONTRASTARE IL DISAGIO DEI MINORI: ASSEGNAZIONE DELLE RISORSE ALLE ATS, IMPEGNO E CONTESTUALE LIQUIDAZIONE.	2022	312.106,00

R.S.C. B.A.

REGIONE LOMBARDIA	DGR 7356/2022 DECRETO 17763 DEL 02/12/2022	ATTUAZIONE DELLA D.G.R. N.7356/2022, "MODIFICA DEI CRITERI DI ACCESSO E RIFINANZIAMENTO DELLA MISURA PER L'IMPLEMENTAZIONE DEGLI INTERVENTI DI SOSTEGNO ABITATIVO A FAVORE DEI CONIUGI SEPARATI O DIVORZIATI IN CONDIZIONI DI DISAGIO ECONOMICO (ART. 5 L.R. 24.06.2014 N. 18) DI CUI ALLE DD.GR N. 2469/2019 E N. 4079/2020" – RIPARTO ALLE ATS LOMBARDE - IMPEGNO E CONTESTUALE LIQUIDAZIONE DELLE RISORSE	2022	205.735,00
REGIONE LOMBARDIA	DGR XI/1638 DEL 20/05/2019 DECRETO 8788 DEL 18/06/2019 DECRETO 12384 DEL 29/08/2019	ASSEGNAZIONE REGIONALE PER INIZIATIVE A FAVORE DEI MINORI CHE FREQUENTANO I NIDI E MICRO NIDI - ART. 2 L.R. 18/2018 (ATTIVITA' DI SENSIBILIZZAZIONE, FORMAZIONE E PREVENZIONE)	2019	14.763,00
REGIONE LOMBARDIA	DECRETO 11485 DEL 02/08/2022 DGR 6171 DEL 28/03/2022	SERVIZI DI INCLUSIONE SCOLASTIVA STUDENTI CON DISABILITA' SENSORIALE A.S. 2022/2023 - QUOTA 2023	2023	17.183,00
REGIONE LOMBARDIA	DECRETO 1030 DEL 30/01/2023 DGR 7799 DEL 23/01/2023	FONDO PER IL SOSTEGNO DEL RUOLO DI CURA E ASSISTENZA DEL CARE GIVER FAMILIARE ANNUALITA' 2022 ESERCIZIO 2023 - QUOTA AMBITI	2023	174,00
REGIONE LOMBARDIA	DECRETO 1030 DEL 30/01/2023 DGR 7799 DEL 23/01/2023	FONDO PER IL SOSTEGNO DEL RUOLO DI CURA E ASSISTENZA DEL CARE GIVER FAMILIARE ANNUALITA' 2022 ESERCIZIO 2023 - QUOTA ATS	2023	268.901,00
REGIONE LOMBARDIA	DECRETO 1581 DEL 08/02/2023 DGR 7751 DEL 28/12/2022	FNA ANNO 2022 ESERCIZIO 2023 MISURA B2 - QUOTA AMBITI	2023	2.884.041,00
REGIONE LOMBARDIA	DECRETO 5181 DEL 05/04/2023 DGR 20 DWL 23/03/2023	REALIZZAZIONE INTERVENTI PER CONTRASTARE IL DISAGIO GIOVANILE	2023	68.401,00
REGIONE LOMBARDIA	DECRETO 8338 DEL 05/06/2023 DGR 7427 DEL 30/11/2022	F0NDO NAZIONALE PER LE POLITICHE DELLA FAMIGLIA ANNO 2022	2023	136.369,00
REGIONE LOMBARDIA	DECRETO 10687 DEL 13/07/2023	SERVIZI DI INCLUSIONE SCOLASTIVA STUDENTI CON DISABILITA' SENSORIALE A.S. 2023/2024 - QUOTA 2023	2023	411.890,00
REGIONE LOMBARDIA	DECRETO 11703 DEL 02/08/2023 DGR 590 DEL 10/07/2023	FNPS 2022 - QUOTA 2023 - AMBITI TERRITORIALI	2023	1.417.916,00
REGIONE LOMBARDIA	DECRETO 12157 DEL 09/08/2023 DGR 778 DEL 31/07/2023	PROGRAMMI DI RECUPERO DEGLI UOMINI AUTORI DI VIOLENZA	2023	161.048,00
REGIONE LOMBARDIA	DECRETO 15913 DEL 18/10/2023 DGR 985 DEL 25/09/2023	INTERVENTI A FAVORE DEL LAVORO DI ASSISTENZA E CURA SVOLTO DAGLI ASSISTENTI FAMILIARI	2023	276.291,00
REGIONE LOMBARDIA	DECRETO 14988 DEL 05/10/2023	FONDO VIGILANXA UDO SOCIALI 2023 - QUOTA ATS	2023	138.339,00
REGIONE LOMBARDIA	DECRETO 14988 DEL 05/10/2023	FONDO VIGILANXA UDO SOCIALI 2023 - QUOTA AMBITI	2023	128.636,00
REGIONE LOMBARDIA	DECRETO 16096 DEL 20/10/2023 DGR 777 DEL 31/07/2023	FSR 2023 QUOTA ORDINARIA	2023	2.696.188,00
REGIONE LOMBARDIA	DECRETO 16096 DEL 20/10/2023 DGR 777 DEL 31/07/2023	FSR 2023 QUOTA STRAORDINARIA	2023	530.363,00
REGIONE LOMBARDIA	DECRETO 11765 DEL 03/08/2023 DECRETO 17469 DEL 08/11/2023	# UP - PERCORSI PER CRESCERE ALLA GRANDE FSE 2021/2027 PERIORITA' 3 INCLUSIONE SOCIALE ADOLESCENTI	2023	504.920,00
REGIONE LOMBARDIA	DECRETO 16880 DEL 31/10/2023 DGR 1158 DEL 23/10/2023 DGR 7751 DEL 28/12/2022	FNA 2022 ESERCIZIO 2023 RAFFORZAMENTO PUA	2023	680.000,00
ATS BRIANZA	Determina 177 del 15/05/2023	SERVIZIO TIFLOLOGICO INCLUSIONE SCOLASTICA DISABILITA' SENSORIALE A.S. 2020/2021	2023	10.471,00
Utilizzo fondi per quota inutilizzate contributi vincolati esercizi precedenti da soggetti pubblici (extra fondo vincolati)			**TOTALE**	**21.684.284,00**

In A.2.C) "*Altri proventi*" sono indicati € 230.000,00 per affitti attivi.

Nel quadro A.5) "*Costi capitalizzati" sono appostati costi capitalizzati per* € 67.477,00 relativi a finanziamenti da Regione per investimenti.

R.S.C. S.r.l. B.A.

Nella Sezione "**COSTI**" sono state preventivate le spese necessarie a garantire la continuità dei servizi già attivati e l'espletamento dei compiti d'istituto.

La voce B.2.A.13) "Rimborsi, assegni e contributi sanitari" pari a € 22.418.793,00 è così composta:

Descrizione dell'ente o del soggetto concedente	nr. atto di assegnazione	Destinazione dell'assegnazione	Anno Assegnazione	Fondo quote inutilizzate al 31/12/2023
REGIONE LOMBARDIA	DECRETO 12528 DEL 02/12/2010	PROMOZIONE E SVILUPPO DI UNA RETE A FAVORE DELLE PERSONE SOTTOPOSTE A PROVVEDIMENTI DELL'AUTORITA' GIUDIZAIRIA E DELLE LORO FAMIGLIE	2010	16.374,00
REGIONE LOMBARDIA	DECRETO 12167 DEL 06/12/2011	L.R. 23/99 - PROGETTI PER SOSTENERE INCENTIVARE E SVILUPPARE POLITICHE REGIONALI VOLTE A FAVORIRE LA FAMIGLIA E LA CONCILIAZIONE BANDO 2011	2011	2.634,00
REGIONE LOMBARDIA	DGR IX/4333 DEL 26/10/2012 DECRETO 10959 DEL 27/11/2012 DECRETO 222 DEL 18/01/2013	INTERVENTI A FAVORE DELLE PERSONE SOTTOPOSTE A PROVVEDIMENTI DELL'AUTORITA' GIUDIZIARIA E DELLE LORO FAMIGLIE (FONDI CARCERE)	2012	29.890,00
REGIONE LOMBARDIA	DGR 2727 DEL 28/11/2014 DECRETO 12272 DEL 17/12/2014 DELIBERA 546/22	DISABILITA' VISIVA - VEDI PROT. 88037/2022 RICHIESTA AUTORIZZAZIONE UTILIZZO FONDI DISPONIBILI - AUTORIZZAZIONE REGIONALE PROT. J2.2022.0024544 DEL 10/08/2022 - PROT. ENTE 91496/2022	2014	2.495,00
REGIONE LOMBARDIA	DGR 2727 DEL 28/11/2014 DECRETO 12272 DEL 17/12/2014 DELIBERA 546/22	DISABILITA' VISIVA - VEDI PROT. 88037/2022 RICHIESTA AUTORIZZAZIONE UTILIZZO FONDI DISPONIBILI - AUTORIZZAZIONE REGIONALE PROT. J2.2022.0024544 DEL 10/08/2022 - PROT. ENTE 91496/2022	2014	27.505,00
REGIONE LOMBARDIA	DGR 37432 DEL 17/07/1998	AVANZO GESTIONE LIQUIDATORIA COMO (PROGETTO ANZIANI) FONDI ES. PREC. DA SOGGETTI PUBBLICI (EXTRA FONDO) VINCOLATI	1998	63.000,00
REGIONE LOMBARDIA	DECRETO 12621/2013	VIGILANZA FONDI ES. PREC. DA SOGGETTI PUBBLICI (EXTRA FONDO) VINCOLATI	2013	484.000,00
REGIONE LOMBARDIA		INTERESSI E SPESE BANCARIE; SOPRAVV ATTIVE/PASSIVE FONDI ES. PREC. DA SOGGETTI PUBBLICI (EXTRA FONDO) VINCOLATI	.	52.000,00
COMUNI		RESTITUZIONE CONTRIBUTO DGR 11152/2010 PIANO STRAORDINARIO NIDI	2016	130.464,00
REGIONE LOMBARDIA	DGR 5938 DEL 5/12/2016 DECRETO 13448 DEL 16/12/2016	ATTUAZIONE DGR 5938/2016 TUTELA CONIUGI SEPARATI O DIVORZIATI	2016	297.294,00
REGIONE LOMBARDIA	DGR 5938 DEL 5/12/2016 DECRETO 13448 DEL 16/12/2016	ATTUAZIONE DGR 5938/2016 TUTELA CONIUGI SEPARATI O DIVORZIATI	2016	101.503,00
		sopravvenienze attive	2016	22.273,00
ATS BRIANZA	Determina 177 del 15/05/2023	SERVIZIO TIFLOLOGICO INCLUSIONE SCOLASTICA DISABILITA' SENSORIALE A.S. 2020/2021	2023	10.471,00
REGIONE LOMBARDIA	DGR X/6711 DEL 14/06/2017 DECRETO 7480 DEL 22/06/2017	REDDITO DI AUTONOMIA. ATTUAZIONE DGR X/6711/2017 E DGR X/6715/2017 PER INTERVENTI A FAVORE DELLE FAMIGLIE VULNERABILI	2017	20.676,00
REGIONE LOMBARDIA	DGR X/7486 DEL 04/12/2017 DECRETO 15781 DEL 06/12/2017 DECRETO 15554 DEL 10/12/2020	LEVA CIVICA VOLONTARIA	2017	16.781,00
REGIONE LOMBARDIA	DGR X/7229 DEL 17/10/2017 DECRETO 17051 DEL 29/12/2017	INTERVENTI A FAVORE DELLE FAMIGLIE CON ADOLESCENTI IN DIFFICOLTA'	2017	8.702,00
REGIONE LOMBARDIA	DECRETO 11765 DEL 03/08/2023 DECRETO 17469 DEL 08/11/2023	# UP - PERCORSI PER CRESCERE ALLA GRANDE FSE 2021/2027 PERIORITA' 3 INCLUSIONE SOCIALE ADOLESCENTI	2023	504.920,00
REGIONE LOMBARDIA	DECRETO 13378 DEL 16/12/2016 DGR 5969 DEL 12/12/2016	POLITICHE DI CONCILIAZIONE DEI TEMPI LAVORATIVI	2018	52.381,00

R.S.C. R.B.A.

ATS MONTAGNA	DECRETO 18119 DEL 04/12/2018 DGR 859 DEL 26/11/2018 DECRETO 345 DEL 15/01/2019	CONTRIBUTO BONUS FAMIGLIA - GENNAIO/GIUGNO 2019 - RIDEFINIZIONE - DA ATS MONTAGNA	2018	19.348,00
REGIONE LOMBARDIA	DECRETO 13417 DEL 21/09/2018 DGR 6832 DEL 30/06/2017	INCLUSIONE SCOLASTICA DEGLI STUDENTI CON DISABILITA' SENSORIALE A.S. 2017/2018 - SECONDA QUOTA 40%	2018	179.637,00
REGIONE LOMBARDIA	DGR 644 DEL 16/10/2018	SOSTEGNO ABITATIVO CONIUGI SEPARATI	2018	257.377,00
REGIONE LOMBARDIA	DGR XI/915 DEL 03/12/2018 DECRETO 19329 DEL 20/12/2018	APPLICAZIONE DEL FATTORE FAMIGLIA LOMBARDO AI SENSI DELLA L.R. 10/2017	2018	139.454,00
REGIONE LOMBARDIA	DGR XI/914 DEL 03/12/2018 DECRETO 19628 DEL24/12/2018 DECRETO 4798 DEL 05/04/2019	RIPARTIZIONE RISORSE SOSTEGNO AGLI SPORTELLI PER L'ASSISTENZA FAMILIARE ISTITUZIONE BONUS ASSISTENTI FAMILIARI	2019	1.676,00
REGIONE LOMBARDIA	DGR XI/1017 DEL 17/12/2018 DECRETO 1491 DEL 7/02/2019	IMPEGNO E LIQUIDAZIONE ALLE ATS LOMBARDE DELLE RISORSE AGGIUNTIVE DI CUI ALLA DGR 1017/2018 - POLITICHE DI CONCILIAZIONE DEI TEMPI DI VITA CON I TEMPI LAVORATIVI	2019	11.394,00
REGIONE LOMBARDIA	DECRETO 14988 DEL 05/10/2023	FONDO VIGILANZA UDO SOCIALI 2023 - QUOTA AMBITI	2023	128.636,00
REGIONE LOMBARDIA	DGR XI/46 DEL 23/04/2018 DECRETO 11151 DEL 26/07/2019	INCLUSIONE SCOLASTICA DEGLI STUDENTI CON DISABILITA' SENSORIALE A.S. 2018/2019 LIQUIDAZIONE SECONDA QUOTA	2019	332.135,00
REGIONE LOMBARDIA	DECRETO 14988 DEL 05/10/2023	FONDO VIGILANZA UDO SOCIALI 2023 - QUOTA ATS	2023	13.339,00
REGIONE LOMBARDIA	DGR XI/2315 DEL 28/10/2019 DECRETO 17439 DEL 29/11/2019	SPERIMENTAZIONE DI INTERVENTI E SERVIZI PER LA FAMIGLIA - FONDO NAZIONALE PER LE POLITICHE DELLA FAMIGLIA 2019	2019	6.495,00
REGIONE LOMBARDIA	DGR XI/2564 DEL 02/12/2019	IMPLEMENTAZIONE BUDGET DI CUI ALLA DGR N.7487 DEL 4/12/2017 E DEL DECRETO N. 19486 DEL 21/12/2018 E SMI	2019	50.366,00
REGIONE LOMBARDIA	DECRETO 18119 DEL 04/12/2018 DGR 859 DEL 26/11/2018 DECRETO 345 DEL 15/01/2019	CONTRIBUTO BONUS FAMIGLIA - GENNAIO/GIUGNO 2019	2018	22.652,00
REGIONE LOMBARDIA	DGR XI/2599 DEL 09/12/2019 DECRETO 18539 DEL 17/12/2019 DECRETO 4660 DEL 17/04/2020	ATTUAZIONE DGR 2599/2019 APPROVAZIONE DELL'INIZIATIVA SPERIMENTALE A FAVORE DELLO FAMIGLIE CON MINORI "DOTE INFANZIA" E APPLICAZIONE DEL FATTORE FAMIGLIA LOMBARDO - ANNO 2019 - IMPEGNO E LIQUIDAZIONE PARZIALE ALLE ATS	2019	15.432,00
REGIONE LOMBARDIA	DGR XI/7602 DEL 20/12/2017 DECRETO 5154 DEL 11/04/2019 DECRETO 12257 DEL 26/08/2019	ASSEGNAZIONE PER LA REALIZZAZIONE DI UN MODELLO D'INTERVENTO PERSONALIZZATO PER CONTRASTARE LE SITUAZIONI DI DISAGIO SOCIALE DI GIOVANI E ADOLESCENTI E DELLE LORO FAMIGLIE - QUOTA ANNO 2020	2020	350.456,00
REGIONE LOMBARDIA	DGR XI/1638 DEL 20/05/2019 DECRETO 8788 DEL 18/06/2019 DECRETO 12384 DEL 29/08/2019	ASSEGNAZIONE REGIONALE PER INIZIATIVE A FAVORE DEI MINORI CHE FREQUENTANO I NIDI E MICRO NIDI - ART. 3 L.R. 18/2018 (VIDEOSORVEGLIANZA)	2020	34.729,00
REGIONE LOMBARDIA	DGR XI/1206 DEL 04/02/2019 DECRETO 5091 DEL 10/04/2019	ASSEGNAZIONE FONDO PER LE POLITICHE DELLA FAMIGLIA ANNO 2018 - QUOTA ANNO 2020	2020	13.471,00
REGIONE LOMBARDIA	DECRETO 15913 DEL 18/10/2023 DGR 985 DEL 25/09/2023	INTERVENTI A FAVORE DEL LAVORO DI ASSISTENZA E CURA SVOLTO DAGLI ASSISTENTI FAMILIARI	2023	276.291,00
REGIONE LOMBARDIA	DECRETO 12157 DEL 09/08/2023 DGR 778 DEL 31/07/2023	PROGRAMMI DI RECUPERO DEGLI UOMINI AUTORI DI VIOLENZA	2023	161.048,00
REGIONE LOMBARDIA	DGR 3194 DEL 03/06/2020 DECRETO 7296 DEL 23/06/2020	ATTUAZIONE DELLA D.G.R. N. 3194 DEL 03 GIUGNO 2020 "PACCHETTO FAMIGLIA: INTERVENTI STRAORDINARI PER IL SOSTEGNO ALLE FAMIGIE - EMERGENZA COVID -19" ASSEGNAZIONE E RIMODULAZIONE DELLE RISORSE PER I CONTRIBUTI STRAORDINARI - RISORSE 2020	2020	146.285,00
REGIONE LOMBARDIA	DECRETO 10765 DEL 16/09/2020	ASSEGNAZIONE ANNO 2020 - FUNZIONI TRASFERITE IN MATERIA DI VIGILANZA E CONTROLLO - UDO SOCIALI	2020	4.035,00
REGIONE LOMBARDIA	DECRETO 10765 DEL 16/09/2020	ASSEGNAZIONE ANNO 2020 - FUNZIONI TRASFERITE IN MATERIA DI VIGILANZA E CONTROLLO - SERVIZI PRIMA INFANZIA	2020	105.000,00

R.I.S.C.R.I.B.A.

REGIONE LOMBARDIA	DECRETO 10687 DEL 13/07/2023	SERVIZI DI INCLUSIONE SCOLASTIVA STUDENTI CON DISABILITA' SENSORIALE A.S. 2023/2024 - QUOTA 2023	2023	411.890,00
REGIONE LOMBARDIA	DECRETO 8338 DEL 05/06/2023 DGR 7427 DEL 30/11/2022	F0NDO NAZIONALE PER LE POLITICHE DELLA FAMIGLIA ANNO 2022	2023	136.369,00
REGIONE LOMBARDIA	DECRETO 5181 DEL 05/04/2023 DGR 20 DWL 23/03/2023	REALIZZAZIONE INTERVENTI PER CONTRASTARE IL DISAGIO GIOVANILE	2023	68.401,00
REGIONE LOMBARDIA	DECRETO 14490 DEL 25/11/2020 DGR 3690 DEL 19/10/2020	RIFINANZIAMENTO DELLA MISURA"INTERVENTI A FAVORE DI GIOVANI E ADULTI DISABILI OVVERO MINORI E GIOVANI CON DISTURBI SPECIFICI DELL'APPRENDIMENTO (DSA) PER L'ACQUISIZIONE DI AUSILI O STRUMENTI TECNOLOGICAMENTE AVANZATI - L.R. 23/1999 E L.R. 4/2010 - ANNO 2020"	2020	292.823,00
ATS BRIANZA		SERVIZIO TIFLOLOGICO DISABILI SENSORIALI ANNO 2020	2020	297,00
REGIONE LOMBARDIA	DECRETO 16049 DEL 18/12/2020	DETERMINAZIONI IN ORDINE ALL'ATTIVAZIONE PER IL TRAMITE DELLE ATS DI PROGRAMMI DI FORMAZIONE A SUPPORTO DELL'INCLUSIONE SCOLASTICA DEGLI STUDENTI CON DISABILITÀ SENSORIALE IN ATTUAZIONE DEGLI ARTICOLI 5 E 6 DELLA L.R. N. 19/2007 (DGR N. XI/3973/2020: IMPEGNO E LIQUIDAZIONE.	2020	30.000,00
REGIONE LOMBARDIA	DECRETO 15717 DEL 15/12/2020	CRITERI DI ATTRIBUZIONE DI INDENNIZZI AGLI ENTI EROGATORI DI SERVIZI PER L'INCLUSIONE SCOLASTICA DEGLI STUDENTI CON DISABILITÀ SENSORIALE (DGR N. XI/3961/2020): IMPEGNO E LIQUIDAZIONE	2020	30.554,00
REGIONE LOMBARDIA	DGR XI/3841 DEL 17/11/2020 DECRETO 15554 DEL 10/12/2020	APPROVAZIONE DELLA NUOVA INIZIATIVA "LEVA CIVICA LOMBARDA VOLONTARIA EMERGENZA COVID-19" - L.R. 16 DEL 22/10/2019	2020	31.547,00
REGIONE LOMBARDIA	DECRETO 1030 DEL 30/01/2023 DGR 7799 DEL 23/01/2023	FONDO PER IL SOSTEGNO DEL RUOLO DI CURA E ASSISTENZA DEL CARE GIVER FAMILIARE ANNUALITA' 2022 ESERCIZIO 2023 - QUOTA ATS	2023	268.901,00
REGIONE LOMBARDIA	DECRETO 11485 DEL 02/08/2022 DGR 6171 DEL 28/03/2022	SERVIZI DI INCLUSIONE SCOLASTIVA STUDENTI CON DISABILITA' SENSORIALE A.S. 2022/2023 - QUOTA 2023	2023	17.183,00
REGIONE LOMBARDIA	DGR XI/1638 DEL 20/05/2019 DECRETO 8788 DEL 18/06/2019 DECRETO 12384 DEL 29/08/2019	ASSEGNAZIONE REGIONALE PER INIZIATIVE A FAVORE DEI MINORI CHE FREQUENTANO I NIDI E MICRO NIDI - ART. 2 L.R. 18/2018 (ATTIVITA' DI SENSIBILIZZAZIONE, FORMAZIONE E PREVENZIONE)	2019	14.763,00
REGIONE LOMBARDIA	DGR XI/4469 DEL 29/03/2021 DECRETO 4527 DEL 01/04/2021	PROTEZIONE FAMIGLIA EMERGENZA COVID-19	2021	218.481,00
REGIONE LOMBARDIA	DGR XI/4443 DEL 22/03/2021 DECRETO 6033 DEL 06/05/2021	FONDO PER IL SOSTEGNO DEL RUOLO DI CURA E ASSISTENZA DEL CAREGIVER FAMILIARE ANNUALIT' 2018/2019/2020 - QUOTA ATS	2021	57.100,00
REGIONE LOMBARDIA	DGR I/3989 DEL 14/12/2020 DECRETO 15982 DEL 17/12/2020	RIFINANZIAMENTO DELLA MISURA "AZIONI PER LA QUALITA' DELLA VITA E L'INCLUSIONE SOCIALE DELLA PERSONE SOTTOPOSTE A TERAPIA ONCOLOGICA DI CUI ALLA DGR N. 1898/2019 PER GLI ANNI 2020 E 2021 - RIPARTO E ASSEGNAZIONE DELLE RISORSE ALLE ATS E CONTESTUALE IMPEGNO DELLA RISORSE ANNO 2020 E 2021 E LIQUIDAZIONE RISORSE ANNO 2020	2021	9.863,00
REGIONE LOMBARDIA	DGR XI/2398 DEL 11/11/2019	INDICAZIONI PER IL FINANZIAMENTO E LA GESTIONE DEGLI INTERVENTI PREVISTI DAI PIANI TERRITORIALI DI CONCILIAZIONE VITA-LAVORO 2020/2023 E IMPEGNO E CONTESTUALE LIQUIDAZIONE PARZIALE A FAVORE DELLE ATS LOMBARDE	2021	29.589,00
REGIONE LOMBARDIA	DECRETO 10627 DEL 02/08/2021	ASSEGNAZIONE ANNO 2019 - FUNAZIONI TRASFERITE IN MATERIA DI VIGILANZA E CONTROLLO - AMBITI TERRITORIALI	2021	3.924,00

R.I.S.C.R.I.B.A.

REGIONE LOMBARDIA	DECRETO 10627 DEL 02/08/2021	ASSEGNAZIONE ANNO 2019 - FUNAZIONI TRASFERITE IN MATERIA DI VIGILANZA E CONTROLLO - ATS	2021	138.339,00
REGIONE LOMBARDIA	DGR XI/3841 DEL 17/11/2020 DECRETO 15554 DEL 10/12/2020	LEVA CIVICA VOLONTARIA EMERGENZA COVID-19	2021	41.515,00
REGIONE LOMBARDIA	DGR X/7602 DEL 20/12/2017 DECRETO 5154 DEL 11/04/20219 DECRETO 12257 DEL 26/08/2019	CONTRASTO SITUAZIONE DI DISAGIO SOCIALE DI GIOVANI E ADOLESCENTI E DELLE LORO FAMIGLIE - QUOTA 2021	2021	87.614,00
REGIONE LOMBARDIA	DGR XI/5511 DEL 16/11/2021 DECRETO 16073 DEL 24/11/2021	RIFINANZIAMENTO DELLA DGR 1638 DEL 20/05/2019 PER LE INIZIATIVE DI SENSIBILIZZAZIONE , FORNAZIONE E PREVENZIOE DEI NIDI E MICRO NIDI	2021	7.032,00
REGIONE LOMBARDIA	DECRETO 12621 DEL 20/12/2013	FUNZIONI TRASFERITE IN MATERIA DI VERIFICA DEI REQUISITI DI ESERCIZIO, DI VIGILANZA E CONTROLLO E ACCREDITAMENTO DELLE STRUTTURE SOCIO-ASSISTENZIALI ANNO 2013 - QUOTA AMM.VA ASL VEDI NOTA PROT. 107076 DEL 03/10/2022 PER UTILIZZO RISORSE DISPONIBILI NEL BILANCIO AZIENDALE IN ATTUAZIONE D.G.R. 6387/2022 (AUTORIZZAZIONE REGIONALE PROT. 116967 DEL 03/11/2022)	2013	96.662,00
REGIONE LOMBARDIA	DECRETO 11036 DEL 04/12/2015	FUNZIONI TRASFERITE IN MATERIA DI VERIFICA DI VIGILANZA ANNO 2015 - QUOTA AMM.VA ASL VEDI NOTA PROT. 107076 DEL 03/10/2022 PER UTILIZZO RISORSE DISPONIBILI NEL BILANCIO AZIENDALE IN ATTUAZIONE D.G.R. 6387/2022 (AUTORIZZAZIONE REGIONALE PROT. 116967 DEL 03/11/2022)	2015	92.345,00
REGIONE LOMBARDIA	DECRETO 12477 DEL 29/11/2016	FUNZIONI DI VIGILANZA ANNO 2016 - QUOTA AMM.VA VEDI NOTA PROT. 107076 DEL 03/10/2022 PER UTILIZZO RISORSE DISPONIBILI NEL BILANCIO AZIENDALE IN ATTUAZIONE D.G.R. 6387/2022 (AUTORIZZAZIONE REGIONALE PROT. 116967 DEL 03/11/2022)	2016	75.053,00
REGIONE LOMBARDIA	DGR 11222 DEL 09/12/2002	SVILUPPO ATTIVITA' INTRA ED EXTRA MURARIA ISTITUTI PENITENZIARI VEDI NOTA PROT. 107076 DEL 03/10/2022 PER UTILIZZO RISORSE DISPONIBILI NEL BILANCIO AZIENDALE IN ATTUAZIONE D.G.R. 6387/2022 (AUTORIZZAZIONE REGIONALE PROT. 116967 DEL 03/11/2022)	2003	86.996,00
REGIONE LOMBARDIA	DGR 1081 DEL 12/12/2013 DECRETO 2058 DEL 11/03/2014 DECRETO 7607 DEL 06/08/2014	POLITICHE TERRITORIALI DI CONCILIAZIONE FAMIGLIA/LAVORO - RISORSE FISSE VEDI NOTA PROT. 107076 DEL 03/10/2022 PER UTILIZZO RISORSE DISPONIBILI NEL BILANCIO AZIENDALE IN ATTUAZIONE D.G.R. 6387/2022 (AUTORIZZAZIONE REGIONALE PROT. 116967 DEL 03/11/2022)	2014	2.766,00
REGIONE LOMBARDIA	DGR 1081 DEL 12/12/2013	POLITICHE TERRITORIALI DI CONCILIAZIONE FAMIGLIA/LAVORO - RISORSE VARIABILI VEDI NOTA PROT. 107076 DEL 03/10/2022 PER UTILIZZO RISORSE DISPONIBILI NEL BILANCIO AZIENDALE IN ATTUAZIONE D.G.R. 6387/2022 (AUTORIZZAZIONE REGIONALE PROT. 116967 DEL 03/11/2022)	2015	59.979,00
REGIONE LOMBARDIA	DGR 1081/2013 DECRETO 12738/2013 DECRETO 2058/2014	CONCILIAZIONE FAMIGLIA LAVORO VEDI NOTA PROT. 107076 DEL 03/10/2022 PER UTILIZZO RISORSE DISPONIBILI NEL BILANCIO AZIENDALE IN ATTUAZIONE D.G.R. 6387/2022 (AUTORIZZAZIONE REGIONALE PROT. 116967 DEL 03/11/2022)	2013	12.421,00
REGIONE LOMBARDIA	DGR 16319 DEL 06/02/2004	SISTEMA DI PRESA IN CARICO DELL'ANZIANO NON AUTOSUFFICIENTE VEDI NOTA PROT. 107076 DEL 03/10/2022 PER UTILIZZO RISORSE DISPONIBILI NEL BILANCIO AZIENDALE IN ATTUAZIONE D.G.R. 6387/2022 (AUTORIZZAZIONE REGIONALE PROT. 116967 DEL 03/11/2022)	2004	28.711,00

R.L.S.C.E.R.A.

REGIONE LOMBARDIA	DGR 6742 DEL 05/03/2008 DECRETO 14599 DEL 10/12/2008	FARE RETE E DARE TUTELA E SOSTEGNO ALLA MATERNITA' VEDI NOTA PROT. 107076 DEL 03/10/2022 PER UTILIZZO RISORSE DISPONIBILI NEL BILANCIO AZIENDALE IN ATTUAZIONE D.G.R. 6387/2022 (AUTORIZZAZIONE REGIONALE PROT. 116967 DEL 03/11/2022)	2008	75.511,00
REGIONE LOMBARDIA	DECRETO 13713 DEL 28/12/2010	PROGETTI INNOVATIVI SPERIMENTALI PER LA RIORGANIZZAZIONE DEI CONSULTORI FAMILIARI - FORMAZIONE OPERATORI MISURA 3) VEDI NOTA PROT. 107076 DEL 03/10/2022 PER UTILIZZO RISORSE DISPONIBILI NEL BILANCIO AZIENDALE IN ATTUAZIONE D.G.R. 6387/2022 (AUTORIZZAZIONE REGIONALE PROT. 116967 DEL 03/11/2022)	2011	38.614,00
REGIONE LOMBARDIA	DGR IX/1171 DEL 29/12/2010	RETE REGIONALE SULLA PREVENZIONE DELLE DIPENDENZE VEDI NOTA PROT. 107076 DEL 03/10/2022 PER UTILIZZO RISORSE DISPONIBILI NEL BILANCIO AZIENDALE IN ATTUAZIONE D.G.R. 6387/2022 (AUTORIZZAZIONE REGIONALE PROT. 116967 DEL 03/11/2022)	2012	7.385,00
REGIONE LOMBARDIA	DECRETO 12183 DEL 13/12/2013	PIANO DI AZIONE CARCERE BIENNIO 2014/2015 VEDI NOTA PROT. 107076 DEL 03/10/2022 PER UTILIZZO RISORSE DISPONIBILI NEL BILANCIO AZIENDALE IN ATTUAZIONE D.G.R. 6387/2022 (AUTORIZZAZIONE REGIONALE PROT. 116967 DEL 03/11/2022)	2014	8.019,00
REGIONE LOMBARDIA	DECRETO 12674 DEL 23/12/2014	FUNZIONI TRASFERITE IN MATERIA DI VERIFICA DEI REQUISITI DI ESERCIZIO, DI VIGILANZA E CONTROLLO E ACCREDITAMENTO DELLE STRUTTURE SOCIO-ASSISTENZIALI ANNO 2014 - QUOTA AMM.VA ASL VEDI NOTA PROT. 107076 DEL 03/10/2022 PER UTILIZZO RISORSE DISPONIBILI NEL BILANCIO AZIENDALE IN ATTUAZIONE D.G.R. 6387/2022 (AUTORIZZAZIONE REGIONALE PROT. 116967 DEL 03/11/2022)	2014	92.641,00
REGIONE LOMBARDIA	DGR XI/5392 DEL 18/10/2021 DECRETO 17186 DEL 10/12/2021 DELIBERA 640/2022	FONDO NAZIONALE PER LE POLITICHE DELLA FAMIGLIA ANNO 2021 - DM 24/06/2021: PROGRAMMA DEGLI INTERVENTI E DESTINAZIONE DELLE RISORSE. TRASFERIMENTO DELLE RISORSE REALTIVE ALLA MACROAREA 1 AZIONE 1 ALLE ATS LOMBARDE E CONTESTUALE IMPEGNO E LIQUIDAZIONE DELLE RISORSE	2021	40.000,00
REGIONE LOMBARDIA	DGR 9151 DEL 30/03/2009 DECRETO 6440 DEL 28/06/2010 DGR XI/5392 DEL 18/10/2021 DECRETO 17186 DEL 10/12/2021 DELIBERA 640/2022	INTEGRAZIONE FONDI DGR 5392/2021 - VEDI LETTERA PROT. 83807 DEL 18/07/2022 PER UTILIZZO RISORSE DISPONIBILI NEL BILANCIO AZIENDALE IN ATTUAZIONE D.G.R. 6387/2022 (AUTORIZZAZIONE REGIONALE PROT. 87745 DEL 01/08/2022)	2021	87.461,00
REGIONE LOMBARDIA	DGR 9151 DEL 30/03/2009 DECRETO 6440 DEL 28/06/2010	INTERVENTI A FAVORE DELLE FAMIGLIE VEDI NOTA PROT. 107076 DEL 03/10/2022 PER UTILIZZO RISORSE DISPONIBILI NEL BILANCIO AZIENDALE IN ATTUAZIONE D.G.R. 6387/2022 (AUTORIZZAZIONE REGIONALE PROT. 116967 DEL 03/11/2022)	2010	134.118,00
REGIONE LOMBARDIA	DGR IX/1576 DEL 20/04/2011	ATTUAZIONE PIANO REGIONALE PER FAVORIRE LA CONCILIAZIONE DEI TEMPI DI VITA E DI LAVORO EX DGR 381/2010	2011	46.375,00
REGIONE LOMBARDIA	DECRETO 12170/2013	FNPS RISORSE INDISTINTE PROGETTI INNOVATIVI TRASVERSALI FONDI ES. PREC. DA SOGGETTI PUBBLICI (EXTRA FONDO) VINCOLATI VEDI NOTA PROT. 107076 DEL 03/10/2022 PER UTILIZZO RISORSE DISPONIBILI NEL BILANCIO AZIENDALE IN ATTUAZIONE D.G.R. 6387/2022 (AUTORIZZAZIONE REGIONALE PROT. 116967 DEL 03/11/2022)	2013	71.000,00

RESOCONTO A.

REGIONE LOMBARDIA	DGR X/5968 DEL 12/12/2016 DECRETO 13445 DEL 16/12/2016	BONUS FAMIGLIA VEDI NOTA PROT. 107076 DEL 03/10/2022 PER UTILIZZO RISORSE DISPONIBILI NEL BILANCIO AZIENDALE IN ATTUAZIONE D.G.R. 6387/2022 (AUTORIZZAZIONE REGIONALE PROT. 116967 DEL 03/11/2022)	2016	103.066,00
REGIONE LOMBARDIA	DGR X/4152/2015 DECRETO 8913/2015	BONUS BEBE' VEDI NOTA PROT. 107076 DEL 03/10/2022 PER UTILIZZO RISORSE DISPONIBILI NEL BILANCIO AZIENDALE IN ATTUAZIONE D.G.R. 6387/2022 (AUTORIZZAZIONE REGIONALE PROT. 116967 DEL 03/11/2022)	2015	74.000,00
ATS BRIANZA	DECRETO 41 DEL 06/10/2021	SERVIZIO TIFLOLOGICO INCLUSIONE SCOLASTICA DISABILITA' SENSORIALE A.S. 2019/2020	2021	564,00
REGIONE LOMBARDIA	DECRETO 17811 DEL 21/11/2021	ASSEGNAZIONE ALLE ATS E ASST DELLE RISORSE 2021 PER GLI INTERVENTI PREVISTI DALL'ART. 27 DELLA LEGGE 5 FEBBRAIO 1992, N. 104. IMPEGNO E CONTESTUALE LIQUIDAZIONE DELLA SOMMA DI EURO 200.000,00.	2021	18.148,00
REGIONE LOMBARDIA	DGR I/5684 DEL 15/12/2021 DECRETO 17640 DEL 17/12/2021	RIFINANZIAMENTO DELLA MISURA "AZIONI PER LA QUALITA' DELLA VITA E L'INCLUSIONE SOCIALE DELLE PERSONE SOTTOPOSTE A TERAPIA ONCOLOGICA" DI CUI ALLA DGR N. 1829/2019 PER GLI ANNI 2021 E 2022. RIPARTO, ASSEGNAZIONE E CONTESTUALE IMPEGNO DELLE RISORSE ALLE ATS ANNO 2021 E 2022 E LIQUIDAZIONE DELLE RISORSE ANNO 2021	2021	62.571,00
REGIONE LOMBARDIA	DGR XI/5682 DEL 12/11/2021 DECRETO 17867 DEL 21/12/2021	L.R. 23/1999 E L.R. 4/2010 - ANNO 2021 - RIFINANZIAMENTO DELLA MISURA "INTERVENTI A FAVORE DI GIOVANI E ADULTI DISABILI OVVERO MINORENNI E GIOVANI CON DISTURBI SPECIFICI DELL'APPRENDIMENTO (DSA PER L'ACQUISIZIONE DI AUSILI O STRUMENTI TECNOLOGICAMENTE AVANZATI - ASSEGNAZIONE, IMPEGNO DELLE RISORSE COMPLESSIVE ANO 2021 E 2022 E CONTESTUALE LIQUIDAZIONE DELLA QUOTA 2021. MODIFICA DEL DECRETO 19023/2018	2021	51.197,00
REGIONE LOMBARDIA	DGR XI/5756 DEL 21/12/2021 DECRETO 18425 DEL 23/12/2021	NUOVE MODALITAì E RIFINANZIAMENTO PER IL POTENZIAMENTO DELGI INTERVENTI A FAVORE DEL LAVORO DI ASSISTENA E CURA SVOLTO DAGLI ASSISTENTI FAMILIARI DI CUI ALLA DGR 914/2018 - L.R. 15/2015 - RIPARTO DELLE RISORSE AGLI AMBITI TERRITORIALI E CONTESTUALE IMPEGNO E LIQUIDAZIONE DELLA RISORSE ALLE ATS LOMBARDE	2021	322,00
REGIONE LOMBARDIA	DGR XI/5755 DEL 21/12/2021 DECRETO 18414 DEL 23/12/2021	NUOVA INIZIATIVA PER FAVORIRE GLI INTERVENTI DI CONCILIAZIONE VITA-LAVORO E DI WELFARE AZIENDALE - TRASFERIMENTO DELLE RISORSE ALLE ATS LOMBARDE E CONTESTUALE IMPEGNO E LIQUIDAZIONE DELLE RISORSE	2021	563.176,00
REGIONE LOMBARDIA	DGR XI/2398 DEL 11/11/2019	INDICAZIONI PER IL FINANZIAMENTO E LA GESTIONE DEGLI INTERVENTI PREVISTI DAI PIANI TERRITORIALI DI CONSILIAZIONE VITA-LAVORO 2020/2023 E IMPEGNO E CONTESTUALE LIQUIDAZIONE PARZIALE A FAVORE DELLE ATS LOMBARDE	2022	146.393,00
REGIONE LOMBARDIA	DGR XI/4392 DEL 10/03/2021 DECRETO 3669 DEL 17/03/2021 DECRETO 9916 DEL 20/07/2021	SERVIZI DI INCLUSIONE SCOLASTICA AGLI STUDENTI CON DISABILITA' SENSORIALE ANNO SCOLASTICO 2021/2022 IMPEGNO ANNUALITA' 2021/2022 E PARZIALE LIQUIDAZIONE	2022	229.698,00
REGIONE LOMBARDIA	DGR XI/5684 DEL 15/12/2021 DECRETO 17640 DEL 17/12/2021	RIFINANZIAMENTO DELLA MISURA "AZIONI PER LA QUALITA' DELLA VITA E L'INCLUSIONE SOCIALE DELLE PERSONE SOTTOPOSTE A TERAPIA ONCOLOGICA" DI CUI ALLA DGR N. 1829/2019 PER GLI ANNI 2021 E 2022. RIPARTO, ASSEGNAZIONE E CONTESTUALE IMPEGNO DELLE RISORSE ALLE ATS ANNO 2021 E 2022 E LIQUIDAZIONE DELLE RISORSE ANNO 2021	2022	6.453,00

R.L.S. S.p.A.

REGIONE LOMBARDIA	DGR XI/5682 DEL 12/11/2021 DECRETO 17867 DEL 21/12/2021	L.R. 23/1999 E L.R. 4/2010 - ANNO 2021 - RIFINANZIAMENTO DELLA MISURA "INTERVENTI A FAVORE DI GIOVANI E ADULTI DISABILI OVVERO MINORENNI E GIOVANI CON DISTURBI SPECIFICI DELL'APPRENDIMENTO (DSA PER L'ACQUISIZIONE DI AUSILI O STRUMENTI TECNOLOGICAMENTE AVANZATI - ASSEGNAZIONE, IMPEGNO DELLE RISORSE COMPLESSIVE ANO 2021 E 2022 E CONTESTUALE LIQUIDAZIONE DELLA QUOTA 2021. MODIFICA DEL DECRETO 19023/2018	2022	292.318,00
REGIONE LOMBARDIA	DECRETO 11066 DEL 27/07/2022	FUNZIONI TRASFERITE IN MATERIA DI VIGILANZA - QUOTA ATS	2022	57.220,00
REGIONE LOMBARDIA	DECRETO 11066 DEL 27/07/2022	FUNZIONI TRASFERITE IN MATERIA DI VIGILANZA - QUOTA AMBITI	2022	3.923,00
REGIONE LOMBARDIA	DGR XI/7605 DEL 23/12/2022 DECRETO 19159 DEL 27/12/2022	PROGRAMMA OPERATIVO REGIONALE IN ATTUAZIONE DELLA LR 23/2022 “CAREGIVER FAMILIARE” - ANNUALITÀ 2022 ESERCIZIO. PROVVEDIMENTO DI ASSEGNAZIONE ED EROGAZIONE DELLE RISORSE REGIONALI ALLE ATS E AGLI AMBITI TERRITORIALI	2022	20.378,00
REGIONE LOMBARDIA	DECRETO 11235 DEL 28/07/2022 DGR 7602/2017 DGR 6533 DEL 20/06/2022	MODELLO DI INTERVENTO PER CONTRASTARE SITUAZIONI DI DISAGIO SOCIALE DI GIOVANI E ADOLESCENTI E DELLE LORO FAMIGLIE: INTEGRAZIONE RISORSE IN ATTUAZIONE DELLA DGR 6533/2022	2022	100.898,00
REGIONE LOMBARDIA	DECRETO 17576 DEL 30/11/2022 DGR 7257 DEL 07/11/2022	RIFINANZIAMENTO DEGLI INTERVENTI A FAVORE DEL LAVORO DI ASSISTENZA E CURA SVOLTO DAGLIU ASSISTENTI FAMILIARI	2022	227.413,00
REGIONE LOMBARDIA	DECRETO 17581 DEL 30/11/2022 DGR 7099 DEL 10/10/2021	RIFINANZIAMENTO DELLA MISURA "AZIONI PER LA QUALITA' DELLA VITA E L'INCLUSIONE SOCIALE DELLE PERSONE SOTTOPOSTA A TERAPIA ONCOLOGICA. ANNON 2021 E 2022 E LIQUIDAZIONE DELLE RISORSE ANNO 2022	2022	42.540,00
REGIONE LOMBARDIA	DECRETO 18582 DEL 19/12/2022	ASSEGNAZIONE ALLE ATS E ASST DELLE RISORSE 2021 PER GLI INTERVENTI PREVISTI DALL'ART. 27 DELLA LEGGE 5 FEBBRAIO 1992, N. 104. IMPEGNO E CONTESTUALE LIQUIDAZIONE DELLA SOMMA DI EURO 200.000,00.	2022	25.909,00
REGIONE LOMBARDIA	DGR 7499 DEL 15/12/2022 DECRETO 18871 DEL 22/12/2022	ATTUAZIONE DELLA D.G.R. 7499 DEL 15/12/2022 DEFINIZIONE DELLE MODALITA’ PER LA REALIZZAZIONE DI INTERVENTI PER CONTRASTARE IL DISAGIO DEI MINORI: ASSEGNAZIONE DELLE RISORSE ALLE ATS, IMPEGNO E CONTESTUALE LIQUIDAZIONE.	2022	312.106,00
REGIONE LOMBARDIA	DGR 7356/2022 DECRETO 17763 DEL 02/12/2022	ATTUAZIONE DELLA D.G.R. N.7356/2022, “MODIFICA DEI CRITERI DI ACCESSO E RIFINANZIAMENTO DELLA MISURA PER L’IMPLEMENTAZIONE DEGLI INTERVENTI DI SOSTEGNO ABITATIVO A FAVORE DEI CONIUGI SEPARATI O DIVORZIATI IN CONDIZIONI DI DISAGIO ECONOMICO (ART. 5 L.R. 24.06.2014 N. 18) DI CUI ALLE DD.GR N. 2469/2019 E N. 4079/2020” – RIPARTO ALLE ATS LOMBARDE - IMPEGNO E CONTESTUALE LIQUIDAZIONE DELLE RISORSE	2022	205.735,00
REGIONE LOMBARDIA	DECRETO 11765 DEL 03/08/2023 DECRETO 17469 DEL 08/11/2023	# UP - PERCORSI PER CRESCERE ALLA GRANDE FSE 2021/2027 PRIORITA' 3 INCLUSIONE SOCIALE ADOLESCENTI - QUOTA 2024	2023	302.952,00
REGIONE LOMBARDIA	DECRETO 10687 DEL 13/07/2023	SERVIZI DI INCLUSIONE SCOLASTICA STUDENTI CON DISABILITA' SENSORIALE A.S. 2023/2024 - QUOTA 2024	2023	556.557,00
50201130010080 Altre Contribuzioni Passive e sussidi			**TOTALE**	**10.468.398,00**
REGIONE LOMBARDIA	DECRETO 11703 DEL 02/08/2023 DGR 590 DEL 10/07/2023	FNPS 2022 - QUOTA 2023 - AMBITI TERRITORIALI	2023	1.417.916,00
REGIONE LOMBARDIA	DECRETO 10323 DEL 15/07/2022 DGR XI/6573 DEL 30/06/2022	FNPS 2021	2022	9.853,00

RL S.C.R.I.B.A.

REGIONE LOMBARDIA	DECRETO 1471 DEL 07/02/2020 DECRETO 18851/21	ASSEGNAZIONE AGLI AMBITI TERRITORIALI DELLA QUOTA PREMIALE PRIMO LIVELLO IN ATTUAZIONE DELLA D.G.R. 28 DICEMBRE 2017 N. 7631. ACCORDI DI PROGRAMMA PRESENTATI NEL PERIODO 1° SEMESTRE 2019 - 31 DICEMBRE 2019	2020	10.000,00
REGIONE LOMBARDIA	DECRETO 3859 DEL 27/03/2020 DECRETO 18851/21	ASSEGNAZIONE DELLE QUOTE DI ACCONTO AGLI AMBITI TERRITORIALI PER I PROGETTI SISTEMA PREMIALE SECONDO LIVELLO IN ATTUAZIONE DELLA D.G.R. 28 DICEMBRE 2017 N. X/7631 - SECONDA FASE DI VALUTAZIONE	2020	4.970,00
50201130010080 Fondo nazionale per le politiche sociali - risorse per ambiti distrettuali			**TOTALE**	**1.442.739,00**
REGIONE LOMBARDIA	DECRETO 16096 DEL 20/10/2023 DGR 777 DEL 31/07/2023	FSR 2023 QUOTA STRAORDINARIA	2023	530.363,00
REGIONE LOMBARDIA	DECRETO 16096 DEL 20/10/2023 DGR 777 DEL 31/07/2023	FSR 2023 QUOTA ORDINARIA	2023	2.696.188,00
REGIONE LOMBARDIA	DGR 6819 DEL 02/08/2022 DECRETO 14860 DEL 18/10/2022	FONDO SOCIALE REGIONALE 2022	2022	22.804,00
REGIONE LOMBARDIA	DGR XI/5124 DEL 02/08/2021 DECRETO 14276 DEL 25/10/2021	FSR 2021 - QUOTA AMBITI TERRITORIALI	2021	23.407,00
REGIONE LOMBARDIA	DECRETO 13368 DEL 05/11/2020 DGR XI/3663 DEL 13/10/2020	FONSO SOCIALE REGIONALE ANNO 2020 DESTINATO AGLI AMBITI TERRITORIALI	2020	23.102,00
50201130010090 Fondo sociale regionale parte corrente - risorse per ambiti distrettuali			**TOTALE**	**3.295.864,00**
REGIONE LOMBARDIA	DECRETO 16880 DEL 31/10/2023 DGR 1158 DEL 23/10/2023 DGR 7751 DEL 28/12/2022	FNA 2022 ESERCIZIO 2023 RAFFORZAMENTO PUA	2023	680.000,00
REGIONE LOMBARDIA	DECRETO 1581 DEL 08/02/2023 DGR 7751 DEL 28/12/2022	FNA ANNO 2022 ESERCIZIO 2023 MISURA B2 - QUOTA AMBITI	2023	2.884.041,00
REGIONE LOMBARDIA	DECRETO 1030 DEL 30/01/2023 DGR 7799 DEL 23/01/2023	FONDO PER IL SOSTEGNO DEL RUOLO DI CURA E ASSISTENZA DEL CARE GIVER FAMILIARE ANNUALITA' 2022 ESERCIZIO 2023 - QUOTA AMBITI	2023	174,00
REGIONE LOMBARDIA	DGR XI/7605 DEL 23/12/2022 DECRETO 19159 DEL 27/12/2022	PROGRAMMA OPERATIVO REGIONALE IN ATTUAZIONE DELLA LR 23/2022 "CAREGIVER FAMILIARE" - ANNUALITÀ 2022 ESERCIZIO 2023. PROVVEDIMENTO DI ASSEGNAZIONE ED EROGAZIONE DELLE RISORSE REGIONALI ALLE ATS E AGLI AMBITI TERRITORIALI	2022	13,00
REGIONE LOMBARDIA	DGR XI/6576 DEL 30/06/2022 decreto 10095 del 12/07/2022	FONDO PER IL SOSTEGNO DEL RUOLO DI CURA E ASSISTENZA DEL CAREGIVER FAMILIARE - ANNUALITA' 2021	2022	8.440,00
REGIONE LOMBARDIA	DGR XI/6218 DEL 04/04/2022 DECRETO 5501 DEL 26/04/2022	RISORSE DOPO DI NOI ANNO 2021	2022	1.494.835,00
REGIONE LOMBARDIA	DECRETO 2615 DEL 01/03/2022	FNA 2021 ESERCIZIO 2022 - QUOTA AMBITI	2022	953,00
REGIONE LOMBARDIA	DECRETO 1047 DEL 03/02/2022 DGR 5791/2021	FNA 2021 ESERCIZIO 2022 - QUOTA AMBITI PRO.VI	2022	160.000,00
REGIONE LOMBARDIA	DECRETO 548 DEL 24/01/2022	FNA 2021 ESERCIZIO 2022 - QUOTA AMBITI	2022	348.986,00
REGIONE LOMBARDIA	DECRETO 9052 DEL 01/07/2021	FNA 2020 - PRO.VI. QUOTA 2021	2021	320.000,00
REGIONE LOMBARDIA	DGR XI/4749 DEL 24/05/2021 DECRETO 11758 DEL 06/09/2021	PIANO REGIONALE DOPO DI NOI - RISORSE ANNUALITA' 2020	2021	2.498,00
REGIONE LOMBARDIA	DECRETO 3138 DEL 06/03/2018 DGR 7856 DEL 12/02/2018	FNA ANNO 2017 - AMBITI TERRITORIALI	2018	6.109,00
REGIONE LOMBARDIA	DGR XI/4562 DEL 19/04/2021 DECRETO 6040 DEL 06/05/2021	FNA 2020 INTEGRATIVO ESERCIZIO FINANZIARIO 2021 - QUOTA AMBITI	2021	724,00
REGIONE LOMBARDIA	DGR XI/4443 DEL 22/03/2021 DECRETO 6033 DEL 06/05/2021	FONDO PER IL SOSTEGNO DEL RUOLO DI CURA E ASSISTENZA DEL CAREGIVER FAMILIARE ANNUALIT' 2018/2019/2020 - QUOTA AMBITI	2021	706,00
REGIONE LOMBARDIA	DECRETO 925 DEL 29/01/2021	FNA ESERCIZIO FINANZIARIO 2021 - QUOTA AMBITI	2021	56.458,00
REGIONE LOMBARDIA	DGR XI/4408 DEL 17/09/2021 DECRETO 6039 DEL 06/05/2021	ASSEGNAZIONEULTERIORI RISORSE FONDO NON AUTOSUFFICIENZE 2020 ESERCIZIO 2021 RELATIVE AL PRO.VI EX DGR N. XI/4408/2021	2021	600.000,00
REGIONE LOMBARDIA	DECRETO 15645 DEL 14/12/2020 DGR XI/3972 DEL 02/12/2020	PROGRAMMI DI FORMAZIONE/INFORMAZIONE SUL PROGETTO DI VITA LEGATO AL DOPO DI NOI	2020	14.800,00

RI.S.C.R.I.B.A.

REGIONE LOMBARDIA	DECRETO 16186 DEL 21/12/2020 DGR XI/4033 DEL 14/12/2020	FNA 2019 - ANNUALITA' 2020 - AMBITI DISTRETTUALI - MISURA B2	2020	504,00
REGIONE LOMBARDIA	DECRETO 15050 DEL 02/12/2020	FNA 2019 AMBITI DISTRETTUALI	2020	18.266,00
REGIONE LOMBARDIA	DGR XI/1253 DEL 12/02/2019 DECRETO 2331 DEL 22/02/2019	FNA ANNO 2018 - AMBITI TERRITORIALI	2019	5.673,00
REGIONE LOMBARDIA	DGR XI/3250 DEL 16/06/2020	PIANO REGIONALE "DOPO DI NOI" L. 112/2016 E INDICAZIONI PER IL PROGRAMMA OPERATIVO ANNULITA' 2019	2020	1.751,00
REGIONE LOMBARDIA	DECRETO 2506 DEL 26/02/2020 DECRETO 13447 DEL 08/10/2021	ACCERTAMENTO DELLE SOMME DERIVANTI DA ASSEGNAZIONE STATATE FONDO NON AUTOSUFFICINETZE 2019 SULL'ESERCIZIO FINANZIARIO 2020. IMPEGBO E IQUIDAZIONE PARZIALE ALLE ATS - QUOTA AMBITI TERRITORIALI	2020	5.736,00
REGIONE LOMBARDIA	DGR XI/2141 DEL 16/09/2019 DECRETO 13477 DEL 24/09/2019	FONDO DOPO DI NOI ANNO 2018 - RIPARTIZIONE AMBITI TERRITORIALI	2019	601.125,00
50201130010100 Fondo nazionale per le non autosufficienze - risorse per ambiti distrettuali			**TOTALE**	**7.211.792,00**
B.2.A.13)Rimborso, assegni e contributi sanitari - Totale			**TOTALE**	**22.418.793,00**

La voce B.2.B.1) *"Servizi non sanitari"* è stata valorizzata per € 30.594,00 ed è riferita anche alla previsione di interventi di manutenzione delle funzionalità dei software di gestione dati già in uso; la copertura del costo è garantita con parte dei ricavi propri derivanti dagli affitti attivi di immobili di proprietà (contratti fino al 2024).

In B.2.B.2) "Consulenze, collaborazioni, interinale e altre prestazioni di lavoro non sanitario" l'importo di € 125.000,00 si riferisce a prestazioni occasionali e altre prestazioni di lavoro per le funzioni di vigilanza; la copertura del costo è garantita con le risorse del Decreto 14988 del 05/10/2023.

Personale dipendente

Il "*Costo del personale*", pari a complessivi € 48.395,00, si riferisce al ruolo sanitario e la copertura del relativo costo totale (€ 45.347,00 + € 3.048,00 IRAP) è garantita con parte dei ricavi propri derivanti dagli affitti attivi di immobili di proprietà (contratti fino al 2024).

La dotazione organica è così costituita:

N.	Ruolo	Profilo prof.le	Assegnazione	Funzioni svolte	Note
1	Sanitario	Coll. Prog. San. Educatore Prof. Soc.	Livello centrale	Attività di comunicazione rivolta all'utenza	ex ASL 314 VA

Nel quadro B.9 *"Oneri diversi di gestione"* è stato previsto l'importo di € 36.000,00 relativo alle imposte comunali su immobili dati in locazione, la cui copertura è garantita con parte dei ricavi propri derivanti dagli affitti attivi di immobili di proprietà (contratti fino al 2024).

La voce B.10-13) "*Ammortamenti e svalutazioni*" è così suddivisa:
- Ammortamenti delle immobilizzazioni immateriali € 29.451,00;
- Ammortamenti dei fabbricati € 67.477,00;
- Ammortamenti di altre immobilizzazioni materiali € 19.560,00;

La copertura del costo è garantita con parte dei ricavi propri derivanti dagli affitti attivi di immobili di proprietà (contratti fino al 2024).

R.L.C.R.I.B.A.

La voce Y. *"Imposte e Tasse"* è così composta:

- IRAP personale dipendente per € 3.048,00;
- IRES su attività commerciale per € 66.000,00 relativa all'imposta su immobili dati in locazione;

La copertura del costo è garantita con parte dei ricavi propri derivanti dagli affitti attivi di immobili di proprietà (contratti fino al 2024).

RLS.C.R.I.B.A.

Sistema Socio Sanitario

Regione Lombardia

ATS Insubria

RELAZIONE DEL DIRETTORE GENERALE

BILANCIO PREVENTIVO 2024

ATS DELL'INSUBRIA

Codice azienda:
322

Regione Lombardia

RL S.C.R.I.B.A.

Sistema Socio Sanitario
Regione Lombardia
ATS Insubria

Sommario

Premessa 3

Adempimenti connessi con la costituzione della nuova ATS ai sensi della l.r. n. 23/2015 3

1. Generalità sul territorio servito, sulla popolazione assistita e sull'organizzazione dell'Agenzia 4

2. Generalità sulla struttura e sull'organizzazione dei servizi 7

2.1 Attività di prevenzione 7

2.2 Sistema di cure primarie 9

2.3 Sistema delle Strutture sanitarie di Ricovero e Cura 10

2.4 Sistema dei servizi Socio Sanitari 12

2.5 Rete per la prevenzione e cura delle dipendenze 16

3 Gestione organizzativa e strategica dell'esercizio 16

4 Il sistema degli acquisti – area contratti 20

5 La gestione economico-finanziaria dell'Agenzia 21

6 Il bilancio dell'anno 2024 30

R.L.S.C.R.I.B.A.

Sistema Socio Sanitario
Regione Lombardia
ATS Insubria

Relazione del Direttore Generale

La presente relazione del Direttore Generale, che correda il bilancio di previsione 2024 è stata redatta facendo riferimento alle disposizioni del D.Lgs. 118/11, ovvero facendo riferimento al Codice Civile e ai Principi Contabili Nazionali (OIC), fatto salvo quanto difformemente previsto dallo stesso D.Lgs. 118/11 nel rispetto delle risorse assegnate con Decreto n. 20355 del 19/12/2023.

La presente relazione, in particolare, contiene le informazioni minimali richieste dal D.Lgs. 118/2011. Fornisce inoltre le informazioni supplementari, anche se non specificamente richieste da disposizioni di legge, ritenute necessarie a dare una rappresentazione esaustiva della gestione sanitaria ed economico-finanziaria dell'esercizio 2024, evidenziando i collegamenti con gli atti di programmazione regionale e aziendale.

Premessa

Adempimenti connessi con la costituzione della nuova ATS ai sensi della l.r. n. 23/2015

L'Agenzia ha risposto al processo di evoluzione del SSL assicurando il governo della fase transitoria e la gestione delle fasi di attuazione della LR n. 23/2015 coerentemente con la programmazione regionale.

Per effetto della LR 28 novembre 2018, n. 15 *"Modifiche al Titolo I, al Titolo III e all'Allegato 1 della L.R. n. 33/2009"*, n. 29 Comuni dell'area territoriale del Medio Lario sono stati riassegnati, a decorrere dal 1° gennaio 2019, da ATS Montagna a ATS Insubria e, con essi, la competenza rispetto alle relative funzioni istituzionali.

In attuazione alle Deliberazioni di Giunta Regionale n. XI/1046 del 17.12.2018 (c.d. Regole di sistema 2019) e n. XI/1681 del 27.05.2019, di assegnazione degli obiettivi a ATS/ASST/AREU (allegato 3 - Fase 2: Obiettivo specifico aziendale – Area Programmazione *"Progetto trasferimento Medicina dello Sport da ATS a ASST Lariana*"), è stata realizzata a decorrere dal 1° gennaio 2020 la dismissione della struttura Medicina dello Sport e con essa la competenza rispetto alle relative funzioni istituzionali (deliberazione n. 680 del 19.12.2019).

Con LR 14 dicembre 2021 n. 22 sono state apportate modifiche al Titolo I ed al Titolo VII della LR 30 dicembre 2021, n. 33 e disciplinata l'evoluzione del SSR nell'ambito del Servizio sanitario, sociosanitario e sociale regionale integrato lombardo (SSL).

È stata rivista l'articolazione dei Distretti, quali articolazioni organizzativo-funzionali delle ASST ex art. 7bis della LR n. 33/2009. L'ipotesi progettuale, condivisa con gli attori istituzionali, ha portato all'individuazione di **17 Distretti**.

Le ASST del territorio hanno formalmente istituito, entro la scadenza prevista, i Distretti e disposto in ordine alla nomina dei relativi Direttori.

R.S.C.R.I.B.A.

La LR n. 22/2021 ha previsto pure il passaggio delle Cure Primarie dalle ATS alle ASST, attraverso anche l'istituzione dei Dipartimenti Funzionali delle Cure Primarie presso ciascuna ASST entro il 31.03.2022. Le tre ASST hanno formalmente istituito i Dipartimenti entro il termine stabilito (ASST Sette Laghi: deliberazioni n. 178 del 30.03.2022; ASST Valle Olona: deliberazione n. 306 del 30.03.2022; ASST Lariana: deliberazioni n. 323 del 29.03.2022). Le Regole di Sistema 2023 (DGR n. XI/7758 del 28.12.2022), all'Allegato 14 *"Rete Territoriale – Polo Territoriale",* Paragrafo 1 *"Sistema delle Cure Primarie"* indicavano la data del 30.09.2023 quale termine della fase transitoria, data entro la quale avrebbero dovuto essere pienamente operative in tutte le ASST le azioni tipiche del Dipartimento Cure Primarie, definendo il relativo cronoprogramma degli adempimenti. Con successiva nota della DGW, agli atti ATS prot. n. 28339 del 10.03.2023, sono state fornite ulteriori indicazioni procedurali. Il percorso di riassegnazione delle funzioni e del personale si è completato con il 31.12.2023. A partire dall'esercizio 2024 le risorse necessarie per MMG/PLS/CA sono assegnate direttamente da Regione alle ASST, nelle quali sono confluiti i Medici. Con nota agli atti prot. n. 0138969 in data 06.12.2023 la DGW ha fornito puntuali indicazioni in ordine agli aspetti contabili e fiscali legati al passaggio delle cure primarie in ASST.

La LR n. 22/2021 ha previsto anche, da parte delle ASST, l'istituzione dei Dipartimenti Funzionali di Prevenzione, avvenuta secondo indirizzi regionali.

Lo stato di attuazione della LR n. 22/2021 e quello relativo al potenziamento della rete territoriale (Ospedali di Comunità, Case di Comunità e Centrali Operative Territoriali) sono rappresentati nei paragrafi dedicati, cui si rimanda.

1. Generalità sul territorio servito, sulla popolazione assistita e sull'organizzazione dell'Agenzia

SITUAZIONE TERRITORIALE E DEMOGRAFICA

La competenza territoriale di ATS Insubria coincide con la Provincia di Varese e con parte della Provincia di Como (quest'ultima dapprima senza il Distretto Medio Alto Lario, e dal 2019 con l'annessione di n. 29 Comuni che fanno parte del Distretto Medio Lario, con l'ospedale di Menaggio).
La popolazione complessiva pre-emergenza Covid-19 risultava pari a 1.479.339 abitanti (dati ISTAT al 01.01.2020), mentre al 01.01.2023 (ultimo aggiornamento al 17.04.2023) risulta pari a 1.456.483 abitanti (-0,02%) distribuiti in 268 Comuni, suddivisi in tre ASST (Sette Laghi, Valle Olona e Lariana).
Nella figura sottostante si riporta il nuovo assetto territoriale, ove all'interno delle ASST sono rappresentati i rispettivi Distretti.

R.S.C.R.I.B.A.

Sistema Socio Sanitario
Regione Lombardia
ATS Insubria

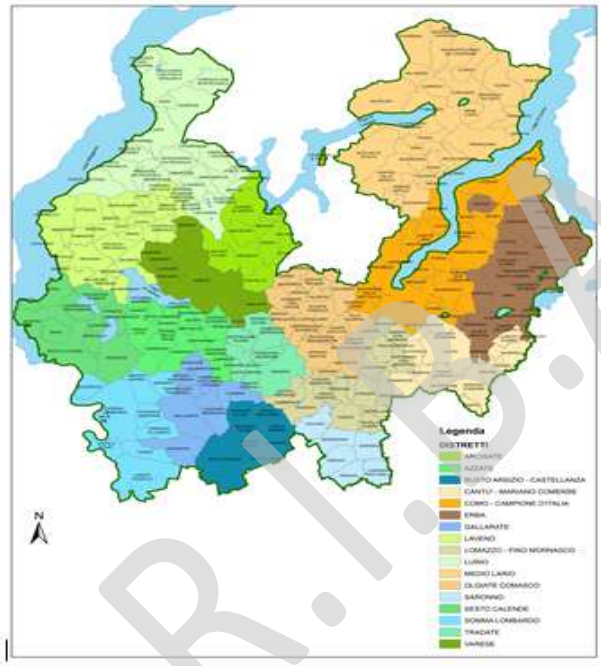

(Fonte: POAS Rev. 2022)

SUPERFICIE

La superficie coperta, esclusa quella lacustre, è pari a 2.046,19 Kmq e si sviluppa su un territorio caratterizzato da una particolare conformazione geografica: a sud è pianeggiante e a nord, nella zona dei laghi, collinare e ricca di valli.

DENSITÀ ABITATIVA

La densità abitativa al 1° gennaio 2023 (popolazione residente totale/superficie) è pari a 711,8 abitanti per Kmq esclusa la superficie lacustre; 649,9 abitanti per Kmq comprensiva della superfice lacustre.

Il numero di assistiti per Kmq (dato aggiornato al 01/01/2023) è pari a 1.044,4 esclusa la superficie lacustre e 953,6 comprensiva della superfice lacustre.

DISTRIBUZIONE POPOLAZIONE PER FASCE DI ETÀ

	Popolazione 0 -13 anni	Popolazione 14-64 anni	Popolazione 65-74 anni	Popolazione 75 e oltre	Popolazione totale
Maschi	87.044	472.072	79.184	74.621	712.921
Femmine	82.871	462.193	88.799	109.699	743.562
Totale	169.915	934.265	167.983	184.320	1.456.483

(Fonte: ISTAT al 01.01.2023, dati aggiornati al 17.04.2023)

POPOLAZIONE ESENTE TICKET

La popolazione esente ticket, al 01.01.2023 (Fonte: Flussi Ministeriali caricati nel portale FIM da Regione Lombardia), è pari a 698.474 assistiti di cui: 581.553 per età, 116.921 per ulteriori motivi (es. per patologia o altro).

RISERVATA

Sistema Socio Sanitario
Regione Lombardia
ATS Insubria

Modello Organizzativo

Il nuovo Piano di Organizzazione Aziendale Strategico (POAS) 2022-2024 è stato adottato con provvedimento n. 496 dell'11.08.2022, approvato dalla Giunta Regionale con deliberazione n. XI/6918 in data 12 settembre 2022.

Con deliberazione n. 558 del 22.09.2022 si è proceduto all'assegnazione degli incarichi dirigenziali di direzione di struttura complessa e di struttura semplice presenti nella nuova organizzazione, formalizzandone l'effettiva operatività a far data dal 1° ottobre 2022, ad eccezione delle strutture per le quali, da cronoprogramma, è prevista una data differente di avvio o di chiusura.

Con successivo provvedimento n. 605 del 13.10.2022 si è formalizzata la prima provvisoria assegnazione del personale alle strutture complesse e semplici previste dall'articolazione organizzativa con l'obiettivo di individuare con chiarezza l'afferenza gerarchica di ciascuno, anche per quanto riguarda gli aspetti di gestione giuridica ed economica del rapporto di lavoro. A tale prima assegnazione hanno fatto seguito e seguiranno le ulteriori determinazioni necessarie a portare a compimento il complesso processo di riassetto.

ORGANIGRAMMA

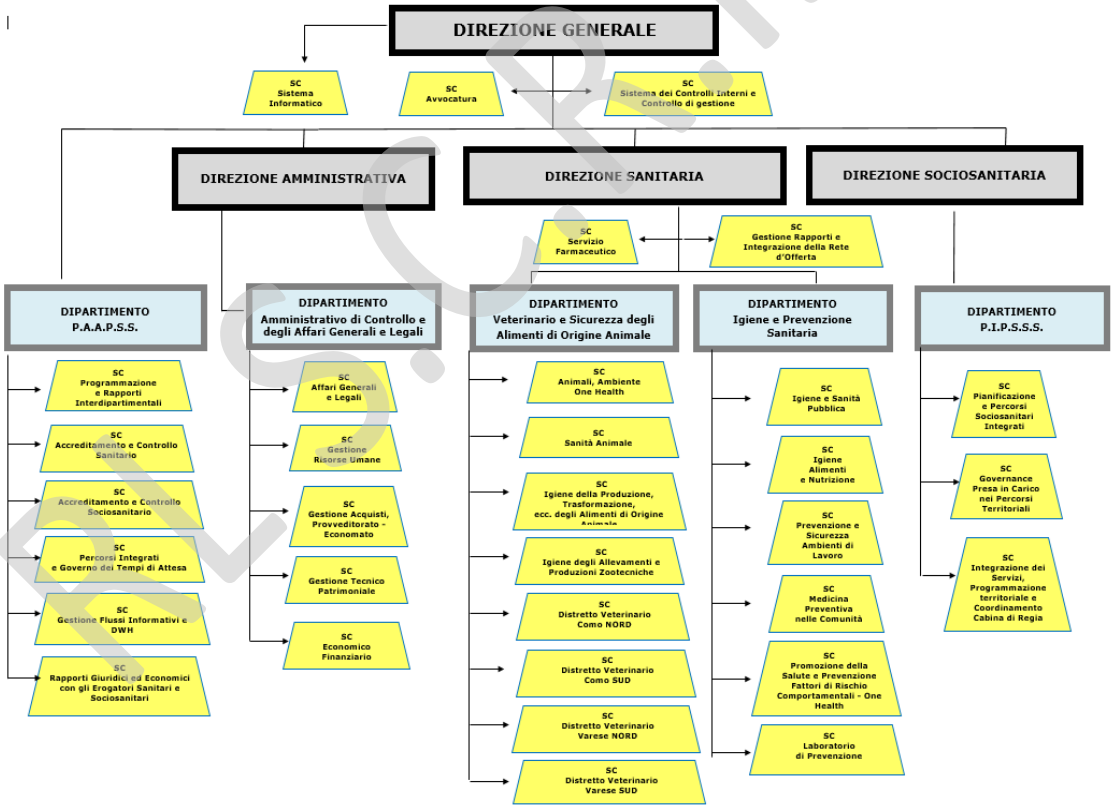

L'organigramma dà evidenza della struttura organizzativa attualmente operativa. Le funzioni attribuite ad ogni singola struttura sono definite nel Funzionigramma allegato al POAS, disponibile nella Sezione Amministrazione Trasparente (https://www.ats-insubria.it/amministrazione-trasparente/category/891-organigramma).

Il territorio, ad esito del processo di revisione ex LR 22/2021 descritto in premessa, si articola in Distretti (n. 17). Il Distretto è un'articolazione organizzativa – funzionale delle ASST.

ASST	DISTRETTO
SETTE LAGHI	Arcisate
	Azzate
	Laveno Mombello
	Luino
	Sesto Calende
	Tradate
	Varese
VALLE OLONA	Busto Arsizio e Castellanza
	Saronno
	Gallarate
	Somma Lombardo
LARIANA	Medio Lario
	Como-Campione d'Italia
	Erba
	Cantù e Mariano Comense
	Olgiate Comasco
	Lomazzo - Fino Mornasco

I Distretti Veterinari sono quattro. Assicurano sul territorio le attività di prevenzione veterinaria e di sicurezza degli alimenti di origine animale (Varese Nord; Varese Sud; Como Nord; Como Sud).

RLS.CRI.B.A.

2. Generalità sulla struttura e sull'organizzazione dei servizi

2.1 Attività di prevenzione

Area Igiene e Prevenzione Sanitaria

Il Dipartimento di Igiene e Prevenzione Sanitaria dell'Agenzia di Tutela della Salute assicura le funzioni di *governance* e orientamento dell'offerta delle prestazioni di prevenzione erogate dalle ASST tramite il Dipartimento Funzionale di Prevenzione. Inoltre, gestisce direttamente la programmazione e lo svolgimento delle attività in materia di igiene degli ambienti di vita e di lavoro, sicurezza alimentare e promozione della salute. In particolare, interviene direttamente nei seguenti ambiti:

- ✓ promozione di corretti stili di vita;
- ✓ profilassi delle malattie infettive e *governance* delle vaccinazioni;
- ✓ prevenzione delle malattie cronico degenerative e vigilanza nutrizionale;

- ✓ screening oncologici;
- ✓ tutela della collettività dai rischi sanitari fisici, chimici e biologici, anche in riferimento agli effetti sanitari degli inquinanti ambientali;
- ✓ tutela della collettività e dei singoli dai rischi infortunistici e sanitari connessi agli ambienti di lavoro;
- ✓ sicurezza alimentare e tutela delle acque destinate al consumo umano;
- ✓ analisi microbiologiche e tossicologiche;
- ✓ verifiche impiantistiche (sollevamento, ascensori, impianti elettrici, attrezzature a pressione);
- ✓ rischio chimico.

Il Piano Regionale di Prevenzione 2021-2025 (PRP) approvato con DCR n. 2395/2022 è di riferimento per la realizzazione delle attività del SSR. Le Regole di Sistema 2023 (DGR n. XI/7758 del 28.12.2022) rappresentano i presupposti cui ancorare la programmazione, non essendo ancora emanate le regole di sistema per il 2024.

Linee programmatorie 2024

L'attenzione sarà rivolta agli interventi sanitari che si richiamano alla prevenzione primaria, alla promozione della salute, alla diagnosi precoce e alla prevenzione secondaria secondo l'approccio *One Health*, coerentemente alle linee di indirizzo programmatiche integrate regionali.

Il prosieguo, l'implementazione e lo sviluppo delle attività che concorrono al raggiungimento dei LEA restano ambiti di intervento prioritario. La programmazione è contenuta, per articolazione organizzativa di riferimento, nei piani di settore che saranno sviluppate nel I trimestre 2024 (piano integrato locale promozione della salute; piani mirati di prevenzione locali, piano integrato della prevenzione e dei controlli). L'attività di "*data governance della prevenzione*" fornisce agli Enti del SSR maggiore contezza del proprio stato di avanzamento e posizionamento in termini di *benchmarking*.

Nell'urgenza di contrastare il fenomeno degli infortuni mortali sul lavoro, è preminente l'incremento dell'attività di controllo nelle imprese, in particolare realizzando un numero maggiori di ispezioni nei cantieri a maggior rischio.

È altresì obiettivo prioritario per gli enti del SSR la declinazione e l'aggiornamento a livello locale delle azioni di contenimento delle sindromi respiratorie in coerenza agli indirizzi della DGR n. XII/1125 del 16.10.2023 ad oggetto *"Integrazione Piano Strategico Operativo Regionale di preparazione e risposta alla pandemia influenzale anni 2023-2024"*.

Proseguiranno nel 2024 i programmi di rafforzamento complessivo delle strutture e dei servizi del Sistema di Prevenzione Salute dai rischi ambientali e climatici (SNPS-SNPA), migliorando le infrastrutture, le capacità umane e tecnologiche e la ricerca applicata. Per il dettaglio si rimanda al Paragrafo 5 (*Il Piano Investimenti).*

Area Prevenzione Veterinaria

L'area veterinaria organizza le proprie attività sulla base del concetto "One Health" secondo quanto previsto dal Piano Regionale Integrato della Sanità Pubblica Veterinaria 2019-2023, approvato con la DCR n. 522/2019. Questo consente di promuovere un approccio integrato nell'attuazione delle politiche sanitarie veterinarie, con il coinvolgimento di tutti gli stakeholder per una gestione efficace, efficiente e coordinata.

Le azioni da mettere in atto, in continuità con gli anni precedenti, sono tese ad ottimizzare ulteriormente le risorse, snellire e digitalizzare i procedimenti e fornire agli operatori strumenti per una più agevole interpretazione dell'esito delle attività ufficiali. L'importante rotazione di personale comporterà anche per il 2024 un'azione

R.S.C.R.I.B.A.

formativa e di tutoraggio da parte dei veterinari più esperti nei confronti dei nuovi assunti.

Linee programmatorie per il 2024

La programmazione dell'attività segue il sistema di garanzia LEA e gli obiettivi strategici e vincolanti del Piano Regionale integrato della Sanità Pubblica Veterinaria (PRISPV) 2019 - 2023.

Relativamente all'ambito della sanità animale, il mantenimento dell'attuale stato di indennità del territorio nei confronti delle principali malattie degli animali è essenziale per garantire la salvaguardia degli allevamenti e della fauna selvatica, al fine di tutelare la salute pubblica, consentire la libera circolazione degli animali e dei loro prodotti, tutelarne la produttività e il mantenimento della biodiversità.

Nell'ambito della sicurezza alimentare, compito dei Dipartimenti Veterinari è assicurare l'efficacia, l'appropriatezza, l'efficienza e l'uniformità dei controlli e delle altre attività ufficiali. Tale obiettivo può essere perseguito mediante misure diverse tra le quali: la puntuale verifica della corretta gestione delle Non Conformità (NC), la formazione del personale addetto ai controlli e alle altre attività ufficiali, la predisposizione e attuazione di un piano integrato dei controlli ufficiali anche in collaborazione con altre Autorità competenti.

Il benessere degli animali ed il corretto impiego del farmaco veterinario, con specifico riguardo al contrasto al fenomeno della resistenza agli antimicrobici, si confermano ambiti di particolare attenzione su cui anche per il 2024 sono previsti specifici interventi.

2.2 Sistema di cure primarie

Le Cure primarie sono la porta di accesso, il primo contatto delle persone, della famiglia e della comunità con il Servizio Sanitario. Un ruolo determinante nelle cure primarie viene svolto dai Medici di assistenza primaria, dai Medici di continuità assistenziale, dai Pediatri e dal personale infermieristico dei servizi territoriali e domiciliari, che operano in stretto contatto con professionisti di altri servizi per offrire la più completa assistenza sanitaria al cittadino, anche in integrazione con i servizi sociali.

A partire dall'esercizio 2024, come evidenziato in premessa, le risorse necessarie per MMG/PLS/CA sono assegnate direttamente da Regione alle ASST, nelle quali sono confluiti i Medici e le relative funzioni di governo.

Assistenza Farmaceutica, Integrativa e Protesica

L'area è caratterizzata da una rete d'offerta attraverso la quale, con riferimento alle Farmacie, ai punti di erogazione prodotti per celiaci ed ai fornitori di assistenza protesica accreditati, vengono erogate prestazioni di assistenza farmaceutica, protesica ed integrativa.

Linee programmatorie per il 2024

L'ambito dell'Assistenza Farmaceutica e Protesica continua ad essere caratterizzato dalla necessità di proseguire e consolidare i sistemi di monitoraggio e controllo già in essere, volgendoli anche nel senso della evoluzione del sistema di erogazione di servizi in Farmacia. Accanto al monitoraggio periodico della spesa e dei consumi, indispensabili per comprendere gli andamenti generali e tipici dell'assistenza farmaceutica, risultano inoltre importanti le azioni volte a migliorare l'appropriatezza prescrittiva anche alla luce dell'assetto normativo sulle note limitative alla prescrizione di medicinali. Oltre a ciò, continueranno le attività di controllo tipiche della funzione farmaceutica di ATS.

R.L. C.R.I.B.A.

Sistema Socio Sanitario
Regione Lombardia
ATS Insubria

2.3 Sistema delle Strutture sanitarie di Ricovero e Cura

La presenza di Strutture Sanitarie in ATS Insubria è ben rappresentata, anche se con significative differenze di distribuzione tra i settori più settentrionali delle due province, rispetto alla parte centro-meridionale del territorio, ove si assiste alla massima concentrazione. Tale differenza è stata solo parzialmente colmata, con l'entrata in vigore della LR n. 15 del 28 novembre 2018, con l'acquisizione dell'area del Medio Lario e relativi presidi (l'Ospedale di Menaggio confluito in ASST Lariana, e il C.O.F. Lanzo Hospital).

Sino all'insorgenza dell'epidemia di COVID-19 il quadro complessivo della rete delle Strutture Sanitarie nel territorio di ATS Insubria risultava sostanzialmente stabile ed invariato.

Come noto, invece, a decorrere dall'inizio del 2020 dovendo fronteggiare anche nella nostra realtà l'evoluzione e l'intensificarsi dell'emergenza epidemiologica, è andato sviluppandosi e progressivamente consolidandosi il processo di necessario riorientamento del complesso delle attività di tutti gli Erogatori, pubblici e privati contrattualizzati, in modo tale da dare attuazione alle misure di contrasto al fenomeno, di tutela dei pazienti e degli operatori e di salvaguardia del funzionamento del servizio sociosanitario, in stretta osservanza coi numerosi provvedimenti normativi nazionali e regionali che si sono succeduti nel frattempo.

Le più rilevanti misure adottate hanno determinato, in coincidenza con l'acuirsi delle varie ondate epidemiche:

- il temporaneo incremento nella dotazione dei posti letto in terapia intensiva, unità operative di pneumologia e di malattie infettive, e di tutte le altre attività ospedaliere (degenze ordinarie per acuti) a supporto di quelle più direttamente interessate, con la contemporanea acquisizione anche di prestazioni da privati accreditati e contrattualizzati, in funzione delle necessità momentanee legate all'andamento della pandemia;
- la riorganizzazione della Rete Territoriale, così da consentire di mettere a disposizione del sistema regionale posti letto di "Cure extra ospedaliere" (subacuti, postacuti, degenze di comunità, riabilitazione specialistica sanitaria in particolare pneumologica, cure intermedie intensive ed estensive, etc.).

Essendo tale processo di trasformazione/adeguamento tuttora in corso, con cambiamenti organizzativi che risultano in alcuni casi rapidamente subentranti in stretta correlazione al mutare delle condizioni dell'epidemia, risulta difficoltoso fornire un quadro puntuale della configurazione della Rete dell'Offerta.

In ogni caso, per la **Rete Ospedaliera** al 1° gennaio 2023 si contano, in aggiunta alle tre ASST (Valle Olona, Sette Laghi e Lariana) con n. 15 presidi ospedalieri / stabilimenti complessivamente, un IRCCS privato, due Ospedali Classificati, 6 case di cura private accreditate e contrattualizzate e 3 case di cura private autorizzate.

Una analisi più puntuale dell'offerta è in sintesi di seguito rappresentata.

Per quanto riguarda l'**offerta di posti letto per acuti**, a fronte di un dato teorico di 3,3 p.l. ogni 1000 abitanti (in valori assoluti, n. 4484 p.l. accreditati e contrattualizzati SSR, di cui n. 4141 di degenza ordinaria e n. 343 di day hospital/day surgery), si assiste in realtà ad una disponibilità di posti effettivi-attivi inferiore, ancorché variabile nel tempo, sia a causa dell'andamento ad ondate susseguenti dell'epidemia da Covid-19, che per la numerosità degli interventi di manutenzione/ristrutturazione/riorganizzazione in atto, dovuti all'esigenza di adeguamento tecnologico-strutturale per la vetustà di molti edifici.

Al dato precedente, vanno sommati anche n. 352 posti tecnici di MAC e BIC/BCOA.

Per ciò che concerne l'**offerta riabilitativa e post- acuta**, anche in questo caso occorre considerare che il dato di n. 1257 letti di degenza ordinaria formalmente accreditati e contrattualizzati, pari ad un livello teorico di 0,86 p.l. / 1000 ab.ti, è in realtà, per le stesse considerazioni più sopra espresse, molto più allineato allo standard di 0,7 posti

RISERVATA

ogni 1000 abitanti (0,71 posti attivi per 1000, alla rilevazione "ante-Covid-19" di fine 2019).

Di rilevanza minima il numero (11) di posti letto di day hospital di riabilitazione, mentre più significativo anche in ottica di integrazione di prestazioni sanitarie e sociosanitarie con particolare riguardo alle necessità assistenziali dei pazienti cronici e fragili, è il dato riguardante la disponibilità di posti tecnici di **Cure Subacute**.

Sono presenti infatti n. 169 p.t., con un dato generale per tutta l'ATS di ca. 1,2 posti ogni 10.000 abitanti, purtuttavia con notevoli differenze tra ambiti territoriali, e, ad esempio, particolari carenze nel Distretto ATS Valle Olona.

Per ciò che concerne la rete delle **Strutture Psichiatriche** e di **Neuropsichiatria Infantile e dell'Adolescenza**, anche in questo caso la **rete di residenzialità accreditata** (Comunità Protette e Centri Terapeutici-Riabilitativi – CPA, CPM, CPB, CRA, CRM) è nel complesso ben rappresentata, sebbene anche in questo caso con disomogeneità tra i diversi ambiti distrettuali, penalizzanti specie per il territorio del Distretto ATS Valle Olona.

Le strutture residenziali per adulti sono globalmente 52, per un totale di 26 Enti, con una disponibilità di n. 963 posti, mentre le Comunità di NPIA sono 6, per n. 127 posti. Inoltre, le strutture non residenziali (CPS, CD, etc.) sono rispettivamente in numero di 30 (n. 261 posti) per un totale di 10 Enti e 8 (n. 221 posti).

Venendo infine alla **Rete extraospedaliera** delle **strutture specialistiche territoriali,** inclusi i **laboratori analisi** con punti prelievo e le **diagnostiche per immagini**, anche in questo caso si può notare una estesa copertura e diffusione nel territorio, tuttavia con una prevalenza di offerta specialistica generale nel Distretto ATS Sette Laghi, mentre il Distretto ATS Lariano è quello con ridotta offerta relativa di punti di offerta specialistica di laboratorio e di diagnostica per immagini.

Linee programmatorie per il 2024

Il Dipartimento PAAPSS, insieme alle Strutture aziendali, attraverso la propria Direzione e le Direzioni delle SC, SSVD e SS afferenti, partecipa alla realizzazione degli obiettivi del sistema sociosanitario regionale dando attuazione alla programmazione definita dalla Giunta Regionale annualmente nelle c.d. regole di sistema.

Nelle more degli indirizzi programmatori del SSR per l'anno 2024, le azioni di governo proseguiranno in coerenza alle regole di sistema 2023 e verso il raggiungimento dei relativi obiettivi che qui si richiamano per favorire:

- il processo di **potenziamento della Rete Territoriale** così come previsto dalla LR n. 22 del 14.12.2021, anche in attuazione di quanto previsto dal Piano Nazionale di Ripresa e Resilienza, nonché proseguire nello **sviluppo delle Reti di offerta orientate a processi/patologie o specifici gruppi di popolazione** [Trapianti, Trasfusionale, Materno-neonatale (e dei punti nascita) e Pediatrico-adolescenziale, delle *Breast Unit*, dell'Emergenza e Urgenza, ecc.];
- **il recupero delle prestazioni di ricovero**, in particolare i ricoveri per patologie oncologiche, e **delle prestazioni ambulatoriali** a livelli pre-pandemici;
- **un approccio integrato agli *screening* per la diagnosi precoce delle patologie neoplastiche** (del colon-retto, della mammella, della cervice uterina), attraverso attività di supporto al Dipartimento di Igiene e Sanità Pubblica con l'obiettivo di coordinare tutti i vari processi che devono essere resi sinergici per il raggiungimento di una sempre maggiore adesione e di un elevato standard di qualità delle prestazioni erogate;

R.S.C.R.I.B.A.

- l'azione di **promozione e monitoraggio della riduzione dei Tempi di Attesa** presso le Strutture Erogatrici, anche attraverso il cruciale coinvolgimento del sistema delle cure primarie per ciò che concerne il ruolo dei soggetti prescrittori MMG/PLS. Tra le azioni di promozione e monitoraggio per il miglioramento dei tempi di attesa si inseriscono: l'attività di supporto alle strutture, anche in collaborazione con ARIA SpA, per la corretta alimentazione del Fascicolo Sanitario Elettronico, la diffusione dell'utilizzo della ricetta dematerializzata e della piattaforma regionale di Gestione della Prescrizione, in un quadro di interoperabilità dei sistemi.

Alle linee di attività sopra citate si affiancano le attività inerenti alla vigilanza e al controllo delle strutture sanitarie e sociosanitarie, programmate secondo le disposizioni regionali e declinate nel documento del Piano Controlli annuali che sarà adottato secondo il timing regionale.

2.4 Sistema dei servizi Socio Sanitari

La risposta ai bisogni di assistenza delle persone e delle famiglie è fornita da un Sistema integrato di servizi, di prestazioni, anche di sostegno economico, e di strutture territoriali domiciliari, diurne e residenziali, nel rispetto del principio di libera scelta.

La rete d'offerta sociosanitaria (dato al 01.01.2023) sul territorio di ATS Insubria risulta così costituita:

TIPOLOGIA UdO	N UdO ABILITATE	N UdO ABILITATE E ACCREDITATE	N UdO ABILITATE, ACCREDITATE E A CONTRATTO	N UdO IN PIANO PROGRAMMA	N POSTI ABILITATI	N POSTI ABILITATI E ACCREDITATI	N POSTI ABILITATI, ACCREDITATI E A CONTRATTO
RSA	115	114	111		10712	10438	9461
RSD	19	19	18	3	688	656	564
CDD	38	38	38	1	995	994	961
CDI	34	34	34		837	827	694
CSS	30	30	27		285	278	249
CF	26	25	10				
SERT/SMI	11	11					
INT	4	4	4	1	175	161	161
RIA AMB-DOM/CDC	11	10	9	1	290	290	290
RIA MIN	5	5	5				
HOSPICE	6	6	6		65	65	65
ADI	29	29	36				
UCP-DOM	10	10	9				
UOCP	3	3	3	3	30	30	30
POST ACUTI	6	6	6		56	56	56
DIP-COM	18	18	18		409	409	391
DIP-BIA	1	1	1		8	8	8
Subtotale	*366*	*363*	*335*	*9*	*14550*	*14212*	*12930*

BLOCRIBA

Sistema Socio Sanitario
Regione Lombardia
ATS Insubria

TIPOLOGIA UdO	N UdO ABILITATE	N UdO ABILITATE E ACCREDITATE	N UdO ABILITATE, ACCREDITATE E A CONTRATTO	N UdO IN PIANO PROGRAMMA	N POSTI ABILITATI	N POSTI ABILITATI E ACCREDITATI	N POSTI ABILITATI, ACCREDITATI E A CONTRATTO
RSA APERTA	29	29	29		0	0	0
RESID. ASSISTITA REL	11	11	11		118	118	118
RESID. LEGGERA	8	8	8		96	96	96
CASE MANAGEMENT	7	7	7				
MINORI GRAVISSIMI	2	2	2				
MISURA B1	23	23	23				
MISURA 6	26	26	26				
Subtotale	*106*	*106*	*106*	*0*	*214*	*214*	*214*
Totale	**472**	**469**	**441**	**9**	**14764**	**14426**	**13144**

Sulle strutture sociosanitarie ATS garantisce le attività inerenti alla vigilanza e al controllo in continuità con le disposizioni regionali vigenti per il 2023 e declinate nel documento del Piano Controlli annuali, come di seguito sintetizzate:

- verifica del possesso e del mantenimento dei requisiti generali e specifici di esercizio e di accreditamento delle UdO sociosanitarie in esercizio, accreditate e contrattualizzate e delle misure innovative e/o sperimentazioni;
- effettuazione di controlli di appropriatezza delle prestazioni erogate delle UdO sociosanitarie in esercizio, accreditate e contrattualizzate e delle misure innovative e/o sperimentazioni.

Altro elemento da tenere in considerazione per la programmazione, sarà l'attuazione del potenziamento territoriale previsto dalla L.R. n. 22/2021 con la realizzazione delle Case di Comunità, degli Ospedali di Comunità e delle Centrali Operative Territoriali.

Si richiama altresì il protocollo di prevenzione e gestione dei contagi post emergenza covid – strutture della rete territoriale di cui alla DGR n. XII/10125 del 02.10.2023 (terzo provvedimento regole di sistema 2023).

Rispetto a questi scenari, il presidio dei processi di integrazione tra la programmazione sociale e sociosanitaria riveste ancora più importanza sia per l'attuazione dei piani di zona che per la riforma del SSL.

Si confermano le azioni relativamente alle aree famiglia, disabilità, assistenza domiciliare, dipendenze, promozione della salute, integrazione-sociale messe in campo nel 2023 in linea con le priorità già identificate dalla Direzione Generale Welfare e dalla Direzione Generale Famiglia, Solidarietà Sociale, Disabilità e Pari opportunità. A queste si aggiungeranno nel corso dell'anno 2024 quelle che eventualmente il livello regionale indicherà quali aree di sviluppo.

R.S.C.R.I.B.A.

Sistema Socio Sanitario
Regione Lombardia
ATS Insubria

RETE TERRITORIALE

La Missione 6C1 *"Reti di prossimità, strutture e telemedicina per l'assistenza sanitaria territoriale"* prevede l'attivazione di:

- ✓ CASE DI COMUNITÀ (CdC), punto di riferimento continuativo per la popolazione per garantire la presa in carico della comunità;
- ✓ OSPEDALI DI COMUNITÀ (OdC), strutture di ricovero di cure intermedie, che si collocano tra il ricovero ospedaliero tipicamente destinato al paziente acuto e le cure territoriali. Gli Ospedali di Comunità sono finalizzati a ricoveri brevi destinati a pazienti che necessitano di interventi sanitari a bassa intensità clinica, di livello intermedio tra la rete territoriale e l'ospedale;
- ✓ CENTRALI OPERATIVE TERRITORIALI (COT), modello organizzativo innovativo che svolge una funzione di coordinamento della presa in carico della persona e raccordo tra servizi e professionisti coinvolti nei diversi setting assistenziali (attività territoriali sanitarie e sociosanitarie, ospedaliere) e dialoga con la rete dell'emergenza urgenza.

La Giunta Regionale, in coerenza con le indicazioni AGENAS e con il PNRR, con deliberazioni n. XI/4811 del 31.05.2021, n. XI/4885 del 14.06.2021 e n. XI/5068 del 22.07.2021 concernenti le linee di sviluppo dell'assetto del sistema sociosanitario lombardo delineato dalla LR 30 dicembre 2009, n. 33, ha previsto il rafforzamento della rete erogativa di prestazioni sul territorio proprio attraverso la creazione delle Case della Comunità e degli Ospedali di Comunità. Con L.R. 14 dicembre 2021 n. 22 tale processo di evoluzione è stato portato a compimento.

Sul territorio ATS Insubria sono previsti i seguenti nuovi *setting* assistenziali (DGR n. XI/6080 del 07.03.2022).

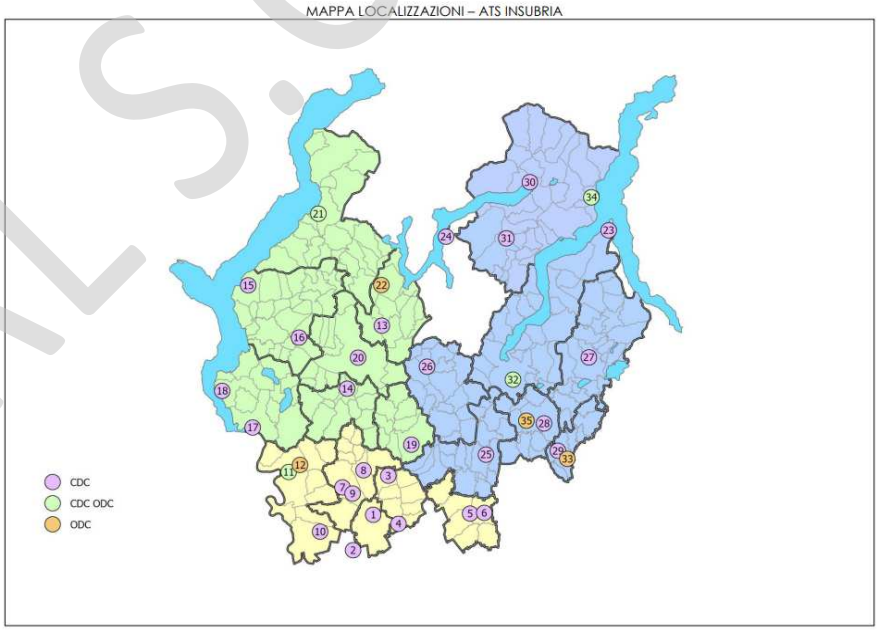

RL S.C.R.I.B.A.

Sistema Socio Sanitario

Regione Lombardia

ATS Insubria

ATS INSUBRIA
ATTUAZIONE PNRR - MISSIONE 6C1
RETI DI PROSSIMITÀ, STRUTTURE E TELEMEDICINA PER L'ASSISTENZA SANITARIA TERRITORIALE
(CDC - ODC - COT)

ASST	COMUNE	INDIRIZZO	PROPRIETA'	CDC	ODC	COT
VALLE OLONA	Busto Arsizio	Viale Stelvio, 3	SSR	x		
VALLE OLONA	Busto Arsizio	Piazza Plebiscito	SSR	x		x
VALLE OLONA	Fagnano Olona	Piazza Gramsci, 1	Ente locale	x		
VALLE OLONA	Castellanza	Via Don Minzoni, 25	SSR	x		
VALLE OLONA	Saronno	Via Fiume, 12	SSR	x		
VALLE OLONA	Saronno	Via Stampa Soncino, 4	SSR	x		x
VALLE OLONA	Gallarate	Corso Leonardo Da Vinci, 1	SSR	x		
VALLE OLONA	Cassano Magnago	Via Buttafava, 15	SSR	x		
VALLE OLONA	Gallarate	Villa Sironi - Piazza Giovine Italia, 2	SSR	x		x
VALLE OLONA	Lonate Pozzolo	Via Cavour, 21	Ente locale	x		
VALLE OLONA	Somma Lombardo	Via Cavour angolo Via Fuser, 2	SSR	x	x	x
VALLE OLONA	Somma Lombardo	Via Ospedale, 2	SSR		x	
SETTE LAGHI	Arcisate	Via Campi Maggiori, 23	Ente locale	x		x
SETTE LAGHI	Azzate	Via Acquadro, 6	Ente locale	x		x
SETTE LAGHI	Laveno Mombello	Via Ceretti, 8	SSR	x		x
SETTE LAGHI	Gavirate	Piazza De Gasperi, 1	Ente locale	x		
SETTE LAGHI	Sesto Calende	Largo Cardinal dell'Acqua, 1	In uso SSR	x		x
SETTE LAGHI	Angera	Via Bordini, 9	SSR	x		
SETTE LAGHI	Tradate	Via Gradisca, 16	SSR	x		x
SETTE LAGHI	Varese	Viale Monterosa, 28	SSR	x		x
SETTE LAGHI	Luino	Via Forlanini, 6	SSR	x	x	x
SETTE LAGHI	Cuasso al Monte	Via Imborgnana, 7	SSR		x	
LARIANA	Bellagio	Via Del Lazzaretto 12	Ente locale	x		
LARIANA	Campione d'Italia	Corso Italia, 10	Ente locale	x		
LARIANA	Lomazzo	Via del Rampanone, 1	SSR	x		x
LARIANA	Olgiate Comasco	Piazza Italia, 8	SSR	x		x
LARIANA	Ponte Lambro	Via Giuseppe Verdi, 3	SSR	x		x
LARIANA	Cantù	Via Domea, 4	SSR	x		x
LARIANA	Mariano Comense	Via Isonzo, 42/b	SSR	x		
LARIANA	Porlezza	Via Garibaldi, 64	Ente locale	x		
LARIANA	Centro Valle Intelvi	Via Andreetti, 12	Ente locale	x		
LARIANA	Como	Via Napoleona, 60	SSR	x	x	x
LARIANA	Mariano Comense	Via Isonzo, 42/b	SSR		x	
LARIANA	Menaggio	Via Casartelli, 7	SSR	x	x	x
LARIANA	Cantù	Via Domea, 4	SSR		x	
			TOTALE	31	8	17

Il cronoprogramma di realizzazione e attivazione delle strutture è articolato su tre annualità: 2022 (40% delle strutture), 2023 (30% delle strutture) e 2024 (30% delle strutture).

L'aggiornamento (proiezione 31.12.2023), così come acquisito dalle ASST del territorio alla data del 30.11.2023, comunicato alla DGW in data 05.12.2023 con nota prot. n. 0137710, è rappresentato nella tabella che segue.

ASST	Target CdC 2023	Target OdC 2023	COT
Valle Olona	72,7%	50,0%	Conferma realizzazione (75,0%)
Sette Laghi	66,6%	50,0%	In attivazione modello progettuale con COT Hub Varese (Viale Borri, 57) entro il 31.12.2023 e COT Spoke connesse ai PUA delle CdC attive (anno 2024 entro le scadenze previste da PNRR e POR (come da trasmissione ASST a RL del 29.11.2023)
Lariana	81,8%	75,0%	Conferma realizzazione 100%
ATS Insubria	73,7%	58,3%	Conferma realizzazione

=.=.=.=.=

2.5 Rete per la prevenzione e cura delle dipendenze

Le attività inerenti alla prevenzione delle dipendenze, ai sensi e per gli effetti della LR n. 23/2015, sono afferite nella loro totalità alla competenza del Dipartimento Igiene e Prevenzione Sanitaria. Le stesse si integrano con gli interventi nell'ambito dei servizi sociosanitari. Nelle more delle regole di sistema 2024 si conferma la prosecuzione delle azioni di governo messe in campo nel 2023.

=.=.=.=.=

3 Gestione organizzativa e strategica dell'esercizio

La gestione organizzativa e strategica dell'esercizio 2024 si colloca in un quadro programmatorio non ancora puntualmente definito. Mentre sono noti gli obiettivi strategici, in quanto inseriti negli obiettivi di mandato del Direttore Generale al momento della sua nomina, non sono tuttora pervenuti gli indirizzi per l'anno 2024, c.d. "Regole di Sistema". Con DGR n. XII/1511 in data 13.12.2023 è stato solo definito il quadro economico programmatorio per l'esercizio 2024. Peraltro, con il 31.12.2023, si concluderà anche il mandato dell'attuale Direzione Strategica. Anche i piani di settore, a partire dal Piano Integrato di Attività e Organizzazione (PIAO), che sperimenta la visione integrata e complessiva dei diversi assi di programmazione configurandosi quale unico piano di *governance,* saranno adottati entro le tempistiche dettate dal quadro normativo nazionale e regionale di riferimento.

Fatte queste premesse, le azioni di governo sanitario e sociosanitario integrate con quelle sociali 2024 non possono che andare in continuità con gli indirizzi di programmazione per l'anno 2023 impartiti dalla Giunta Regionale con deliberazione n. XI/7758 del 28.12.2022 e successive modifiche/integrazioni (DGR n. XII/850 del 08.08.2023, c.d. "Secondo Provvedimento" e DGR n. XII/1023 del 02.10.2023, "Terzo Provvedimento"). Si richiamano altresì la DGR n. XII/512 del 26.06.2023 di assegnazione degli obiettivi alle ATS/ASST/AREU anno 2023 e le relative indicazioni operative e precisazioni di volta in volta emanate.

Peraltro, il PIAO 2023-2025 adottato con deliberazione n. 45 del 31.01.2023 definisce linee di azioni già coerenti con i provvedimenti sopra richiamati, indirizzate a coniugare il mantenimento dei servizi e la sostenibilità del sistema alla luce dei cambiamenti sociali e demografici in corso.

Il 2024 punterà quindi:

- verso un approccio integrato alla salute di tipo *One Health*, a sottolineare l'interdipendenza dei diversi ecosistemi (umano, animale e ambientale), rafforzando a livello locale le politiche regionali;
- a garantire l'erogazione dei LEA sul territorio e il monitoraggio continuo per superare eventuali diseguaglianze e consentirne l'esigibilità;
- a favorire il superamento della dicotomia ospedale-territorio, l'integrazione sanitaria, sociosanitaria e sociale, il consolidamento dei nuovi modelli assistenziali ex DM 77/2022;
- a contenere ulteriormente sprechi e inefficienze, lavorando non solo sull'appropriatezza dei farmaci e delle prestazioni, ma anche sulla innovazione tecnologica e la transizione digitale. Si fa riferimento, a titolo indicativo e non esaustivo:
  → all'estensione all'area della prevenzione medica (certificazioni/atti su istanza di parte) del sistema di prenotazione on line in funzione per le prestazioni veterinarie con benefici in termini di: semplificazione

RISERVATA

dei processi/procedure; programmazione delle attività e più efficiente utilizzo delle risorse umane; centralizzazione della fatturazione;

→ alla partecipazione al percorso di trasformazione in atto con adozione di risposte integrate e sinergiche al mutamento del fabbisogno di salute della popolazione con benefici di sistema per cittadini e operatori (fascicolo sanitario elettronico, sistema di gestione digitale del territorio e telemedicina, ecc.).

In particolare per facilitare la lettura di salute e di risposta dei servizi, rafforzando il ruolo di *governance* dell'ATS nella programmazione locale, si intende potenziare e allargare l'area dei sistemi informativi anche coinvolgendo fonti accreditate di informazione, quali ad esempio Medici di Assistenza Primaria, Pediatri di Famiglia, la Rete di Welfare, che spesso rimangono periferici nella partecipazione ai processi di analisi e lettura ragionata su livelli di assistenza, priorità di intervento, consumi sanitari e sociosanitari, liste di attesa, costo delle prestazioni, costi delle patologie e così via. E ciò attraverso la raccolta in maniera sistematica e strutturata per Distretto di indicatori per il monitoraggio della salute della popolazione (demografia, stato di salute generale, determinanti di salute) e per il monitoraggio e la valutazione dei percorsi assistenziali e dei servizi in relazione ai bisogni (famiglie e minori, stranieri, non autosufficienza, cronicità, salute mentale, materno infantile, prevenzione, farmaceutica).

Per un approfondimento degli indirizzi programmatori nelle aree di intervento sottoindicate si rimanda agli specifici paragrafi e alle sezioni 4 e 5.

AREA DI INTERVENTO	AZIONE
AMMODERNAMENTO DELLE TECNOLOGIE	Par. 5 "La gestione economico-finanziaria dell'Agenzia": *"Il Piano Investimenti"*
PIANO DI PROMOZIONE DELLA SALUTE	Par. 2 "Generalità sulla struttura e sull'organizzazione dei servizi": *"2.1 Attività di Prevenzione"*
PREVENZIONE	
CURE PRIMARIE	Par. 2 "Generalità sulla struttura e sull'organizzazione dei servizi": *"2.2 Sistema di Cure Primarie"*
CONTINUITÀ ED APPROPRIATEZZA DELLE CURE NELLE MALATTIE CRONICHE	Par. 2 "Generalità sulla struttura e sull'organizzazione dei servizi": *"2.3 Sistema delle strutture sanitarie di ricovero e cura"*
TUTELA DELLA SALUTE MENTALE	
PSICHIATRIA E NPI	
CONTROLLO DEGLI EROGATORI DELLE PRESTAZIONI OSPEDALIERE E AMBULATORIALI	
PROGRAMMAZIONE E CONTROLLO DELLE RETI SOCIO-SANITARIE INTEGRATE	

Si ritiene di richiamare inoltre:

✓ la progettualità sviluppata da ATS Insubria per l'utilizzo ad uso sanitario, oltre l'orizzonte temporale della fase emergenziale da SARS-CoV-2, del sito militare denominato "*Ex 2° Deposito Centrale*", ubicato nel Comune di Gallarate di pertinenza del Demanio Pubblico dello Stato – Ramo Difesa Aeronautica Militare, inviata alla DGW con comunicazione a mezzo di posta elettronica in data 19.11.2021.
Nel compendio demaniale, in forza di una concessione a titolo gratuito temporalmente collegata allo stato emergenziale sono stati previsti un centro vaccinale massivo anti SARS-CoV-2 e un punto tamponi (gestiti dalla ASST Valle Olona) con una capacità produttiva al picco, rispettivamente pari a 8.000 vaccinazioni die e n. 3.000

R.L.S.R.I.D.A.

tamponi die (Verbale di Consegna Provvisoria datato 30.12.2021 tra ATS Insubria e Comando Aeroporto Cameri e Atto di concessione in data 09.11.2022).
Il compendio demaniale è passato dalla categoria dei beni di demanio pubblico militare a quella dei beni patrimoniali dello Stato per effetto del Decreto Interdirettoriale n. 433/1/5/2022 del 03.08.2022, pubblicato sulla GU Serie Generale n. 231 del 03.10.2022, con la conseguente applicazione della normativa DPR n. 296/2005 e della relativa competenza gestionale in capo all'Agenzia del Demanio.
Tale compendio, come indicato nell'Allegato 9 *"Indirizzi programmatori investimenti in ambito sanitario per l'anno 2023"* della DGR n. XI/7758 del 28.12.2022, è stato ritenuto da Regione Lombardia idoneo per la realizzazione del primo Hub delle emergenze. Il sito di Gallarate sarà realizzato tenendo conto dei differenti scenari di utilizzo in relazione all'andamento epidemiologico e di eventuali necessità emergenziali non solo strettamente sanitarie. Ai sensi del medesimo provvedimento nel sito troveranno collocazione le attrezzature indispensabili alla realizzazione di DPI e, inoltre, tutte le apparecchiature ed attrezzature necessarie a svolgere erogazione di prestazioni sanitarie di diagnosi e cura. Dal 1° gennaio 2023 la DGR sopra richiamata autorizza ATS a prorogare, anche a titolo oneroso – previa specifica richiesta da parte dell'Agenzia del Demanio - i contratti in essere affinché vi sia continuità nell'erogazione delle attività attualmente svolte, sia per quanto attiene la vaccinazione sia per ciò che riguarda le attività di diagnostica e *testing.*

STATO DI ATTUAZIONE DELLA PROGETTUALITA' (*alla data di redazione della presente relazione*)

- la Direzione Generale Welfare, con nota atti ATS prot. n. 0040354 del 06.04.2023, trasmette bozza di testo di convenzione da stipularsi con l'Agenzia del Demanio – Direzione Regionale Lombardia per la prosecuzione da parte di ATS Insubria dell'uso gratuito, sino al 30.06.2023, del compendio con invito a procedere alla relativa formalizzazione;
- con deliberazione n. 251 del 28.04.2023 ATS ha autorizzato la stipula della *"Convenzione tra ATS Insubria e Agenzia del Demanio – Direzione Regionale Lombardia avente ad oggetto la prosecuzione dell'uso gratuito del compendio immobiliare denominato "Ex 2° Deposito Centrale" (ID: 2588) ubicato nel Comune di Gallarate (VA) per l'attivazione di un centro a supporto della campagna anticovid"*, sottoscritta in data 28.04.2023. Il medesimo atto fissava al 30.06.2023 il termine di validità;
- con deliberazione n. 350 del 08.06.2023, integrata con provvedimento n. 351 in data 09.06.2023, ATS ha autorizzato la stipula della *"Convenzione tra ATS Insubria, ASST Valle Olona e Fondazione IRCCS Cà Granda Ospedale Maggiore Policlinico di Milano per il trasferimento presso il compendio immobiliare denominato "Ex 2° Deposito Centrale (ID:2588)" ubicato nel Comune di Gallarate (VA) dei beni per il contrasto all'emergenza epidemiologica da covid presenti presso la struttura temporanea di degenza Padiglione Policlinico Fiera Milano City";*
- il medesimo testo convenzionale ridefiniva la regolamentazione dei rapporti tra ATS Insubria e ASST Valle Olona, Ente Gestore del centro vaccinale, giusta deliberazione n. 44 del 20.01.2022;
- con deliberazione n. 369 del 15.06.2023 ATS ha autorizzato la stipula della *"Convenzione tra ATS Insubria e AREU – Agenzia Regionale Emergenza Urgenza per il trasferimento presso il compendio denominato "Ex 2° Deposito Centrale" (ID:2588) ubicato nel Comune di Gallarate (VA) dei dispositivi di protezione individuale (mascherine) presenti nel magazzino gestito da AREU"*;
- nelle convenzioni le parti fissavano al 30.06.2023 il termine di validità, disponendo che lo stesso si ritenesse automaticamente prorogato per l'intera durata dell'utilizzo del compendio da parte di ATS Insubria e,

comunque, fino a diverse eventuali determinazioni da parte dell'Agenzia del Demanio per effetto anche del Decreto Legge 24 febbraio 2023, n. 13 convertito con modificazione nella Legge 21 aprile 2023, n. 41;

- si è completato il trasferimento dei beni e dei dispositivi oggetto di convenzione da parte della Fondazione Policlinico e da parte di AREU;
- è ancora da sottoscrivere il *Certificato di regolare esecuzione*, ove si "certifica il passaggio di carico" delle macchine da FCA a Regione Lombardia. Secondo indicazioni della Struttura Commissariale del 20.04.2022 è da considerarsi l'atto che formalizza la *"cessione a titolo definitivo da inserire sul carico contabile della Regione"*;
- la DGR n. XII/1519 del 13.12.2023 incarica AREU di sviluppare e presentare alla DGW entro il 28.02.2024 un progetto finalizzato ad acquisire il compendio immobiliare e demanda alla DGW la sottoscrizione del contratto di comodato d'uso per il relativo utilizzo nelle more del subentro della proprietà da parte di Regione Lombardia.

✓ la progettualità proposta da ATS Insubria nell'ambito del PNC, investimento 1.1. *"Rafforzamento complessivo delle strutture e dei servizi di SNPS-SNPA a livello nazionale, regionale e locale, migliorando le infrastrutture, le capacità umane e tecnologie e la ricerca applicata"*. L'azione fa parte del programma *"Salute, ambiente, biodiversità e clima"* strettamente collegata alla Missione 6 – Salute del PNRR, denominata *"Definizione di un nuovo assetto istituzionale sistemico per la prevenzione in ambito sanitario, ambientale e climatico, in linea con un approccio integrato (One-Health).* Ad oggi Milestone & Target riferiti alla Priorità 1 sono stati rispettati (31.03.2023; 30.06.2023; 30.09.2023). È in fase di avvio la Priorità 2. Per il dettaglio si rimanda al Paragrafo 5 (*Il Piano Investimenti).*

✓ i seguenti investimenti/progetti a valere su:

- PNRR M6C1 Sub-Misura 1.2.1 *"Casa come primo luogo di cura"* (ADI: DGR n. XII/715/2023: contratti di scopo per acquisto prestazioni da enti gestori accreditati privati C-DOM, RSA Aperta, CP-DOM (Euro 15.030.444,00) e DGR n. XII/717/2023: Progetto Sorveglianza domiciliare ASST (IFeC/UCA) e MMG (Euro 2.148.763,00);
- PNRR M6C2 Sub-Misura 1.2.2 *"Sviluppo delle competenze tecnico professionali, digitali e manageriali del personale del sistema sanitario"* - Corso infezioni ospedaliere - DGR XII/86 del 03.04.2023;
- PNC E. *"Salute, Ambiente, Biodiversità, Clima"* 1.4 *"Promozione e finanziamento di ricerca applicata con approcci multidisciplinari in specifiche aree di intervento salute-ambiente-clima":*
  - Monitoraggio abbattimento rischi sanitari inquinamento indoor – MISSION (Euro 82.176,00);
  - Il sistema nazionale per il controllo e la sorveglianza dei *Chemicals* a tutela della salute pubblica (nessun budget fino ad ora assegnato).

R.S.C.R.I.D.A.

4 Il sistema degli acquisti – area contratti

Le linee di indirizzo regionali per l'anno 2023, contenute nell'Allegato 7 della DGR n. XI/7758 del 28.12.2022 "Determinazioni in ordine agli indirizzi di programmazione per l'anno 2023" sono orientate, come per gli anni precedenti, ad un attento monitoraggio della spesa finalizzato ad un mantenimento e miglioramento dell'equilibrio finanziario di sistema e, in sede di verifiche nazionali, all'accesso alle risorse finanziarie disponibili per il Servizio Sanitario Regionale.

L'Agenzia, come prevede la normativa in materia, procede nel settore degli acquisti di beni e servizi ad aderire ai contratti/convenzioni stipulati da ARIA e/o CONSIP e, in via residuale, ad acquistare in forma aggregata all'interno della unione di acquisto denominata "Unione ATS". Nell'impossibilità di procedere con le modalità sopra descritte, attiva iniziative di gare autonome nei limiti e secondo le prescrizioni normative in materia.

Per l'anno 2023 ATS, come comunicato alla DGW U.O. Acquisti SSR e Innovazione Tecnologica con nota in data 31.01.2023, ha assicurato il raggiungimento dell'obiettivo regionale, attestando per l'anno 2022 il livello della spesa per beni e servizi attraverso procedure centralizzate con ARIA, CONSIP ed aggregate con altre Aziende Sanitarie di Regione Lombardia al 68%.

L'obiettivo è quello di programmare la propria attività di approvvigionamento di beni e servizi ricorrendo massimamente agli strumenti di acquisto centralizzato/aggregato, nell'ottica di un miglioramento continuo evidenziato dal mantenimento/incremento della percentuale per l'anno 2024 della spesa centralizzata.

È stata definita, nell'ambito dell'Unione di acquisto ATS, la programmazione per l'anno 2024 delle procedure di gare consorziate con la previsione di attivazione di n. 13 gare, di cui n. 10 di interesse di ATS Insubria.

Attualmente risultano in itinere n. 8 procedure consorziate avviate nel 2023, la cui conclusione è prevista nell'anno 2024 (fornitura toner, global service per strumentazione di laboratorio, fornitura di dispositivi di protezione individuale, fornitura di materiale di filtrazione per Laboratorio, fornitura di apparecchiatura gas cromatografo nell'ambito del Piano Nazionale degli investimenti Complementari, fornitura di materiale veterinario, fornitura di terreni e assicurazione RCT/O).

Unitamente alle procedure di gara consorziate programmate, nel corso dell'anno 2024 sono previste adesioni a Convenzioni CONSIP/ARIA per categorie merceologiche di particolare incidenza nella spesa per beni e servizi, quali a titolo esemplificativo e non esaustivo: servizio di ristorazione, buoni pasto, servizi di telefonia mobile e fissa, veicoli a noleggio, Facility Management, acquisto materiale per manutenzioni, servizi di vigilanza e fuel card.

L'Agenzia valuterà eventuali ulteriori adesioni alle convenzioni di specifico interesse che dovessero ritenersi necessarie nel corso dell'anno.

Per l'anno 2024 proseguirà l'azione di mantenere le spese di modico valore (c.d. spese in economia) per l'acquisto di beni e servizi entro il budget assegnato.

R.S.C.R.I.B.A.

5 La gestione economico-finanziaria dell'Agenzia

Con riferimento alle aree di indagine di seguito indicate, si evidenzia quanto segue:

Gestione degli approvvigionamenti (beni e servizi)

Per quanto concerne la gestione degli approvvigionamenti, si rimanda al punto 4 per il dettaglio della programmazione anno 2024.

=.=.=.=.=

Il piano investimenti

Il Piano Investimenti è stato redatto sulla base delle indicazioni fornite da Regione Lombardia. In particolare, gli investimenti inseriti sono unicamente quelli correlati a finanziamenti già assegnati con specifiche Deliberazioni di Giunta Regionale o da Decreti della Direzione Generale Welfare, oppure da finanziamenti derivanti da terzi e da proventi straordinari già nelle effettive disponibilità dell'ATS. Al Piano è allegata specifica dichiarazione di coerenza, redatta in conformità alle disposizioni regionali.

Le previsioni per il triennio 2024-2026 pianificate dall'Agenzia sono riportate nei prospetti e nella relazione specifici del Piano degli investimenti.

Qui di seguito si riportano in sintesi gli investimenti che l'Agenzia avrebbe necessità di effettuare nel triennio 2024-2025-2026 (escluse le riserve da plusvalenze):

AREA DI INTERVENTO	INVESTIMENTO
FABBRICATI INDISPONIBILI	*Lavori presso sedi aziendali diverse:* - **850.000,00 €** (14.369,16 € nel 2023, 400.000,00 € nel 2024, 435.630,84 nel 2025): Como -via Pessina – Messa in sicurezza delle facciate dell'edificio "ULI" di via Pessina a Como (finanziamento DGR XI/6681/2022); approvato progetto da parte della Soprintendenza, redatto progetto per cantiere pilota prescritto da Soprintendenza, in corso verifica progetto per affidamento esecuzione cantiere pilota; - **34.946,00 €** (13.566,40 nel 2023, 21.379,60 nel 2024): Rifacimento quadro elettrico cabina bassa tensione ex ONP di Varese (finanziamento DGR XI/5970/2022 fondi indistinti): acquisito progetto, sostituiti due interruttori motorizzati, acquistato un terzo interruttore da sostituire; - **30.000,00 €** nel 2024: adeguamento pad. Monteggia per trasferimento via Campigli (finanziamento con DGR XI/5970/2022 fondi indistinti); - **70.000,00 €** nel 2024: sostituzione serramenti casa del prete (finanziato con DGR 2932/2014 rimodulata con DGR 2850/2020); - **38.000,00 €** nel 2024: sostituzione parziale serramenti piano rialzato del pad. Biffi in quanto non riparabili (finanziato con DGR 2932/2014 rimodulata con DGR 2850/2020); - **112.094,35 €** nel 2024: rifacimento serramenti piano terra pad. Monteggia (finanziato con DGR 2932/2014 rimodulata con DGR 2850/2020).
ALTRE IMMOBILIZZAZIONI	**Nessun intervento previsto**

R.S.C.R.I.B.A.

IMMATERIALI – MIGLIORIE SU IMMOBILI DI TERZI	
ALTRE IMMOBILIZZAZIONI IMMATERIALI - SOFTWARE	**Nuovi interventi 2024:** - **320,00 €** nel 2024: Innovazione Tecnologica – Integrazione MyPay a regime (finanziamento DGR XI / 2468 / 2019); **15.906,88 €** nel 2024: Licenze sw/sistemi operativi - sicurezza informatica (finanziamento nota DGW n. H120130029800 proventi straordinari).
ALTRI BENI, ELABORATORI, PC E ALTRE ATTREZZATURE EDP	**Nuovi interventi 2024:** - **6.815,46 €** nel 2024: acquisto hardware non incluso nel "Fleet Management"; - **5.817,05 €** nel 2024: Rinnovamento tecnologico sistemi e apparati attivi centrali (finanziamento nota DGW n. H120130029800 proventi straordinari); **295,21 €** nel 2024: Implementazione dei sistemi informativi (finanziamento DGR XI/4386/2021; **537,00 €** nel 2024: Implementazione dei sistemi informativi (finanziamento DGR XI/376/2023).
ATTREZZATURE SANITARIE, MOBILI ED ARREDI	**Nuovi interventi 2024:** - **249,22 €** nel 2024 - Sostituzione fuori uso: attrezzature sanitarie e scientifiche (DGR XI/3479/2020 Allegato 3); - **639,32 €** nel 2024 – Acquisizione attrezzature sanitarie e scientifiche (finanziamento DGR XI/4386/2021 fondi indistinti); - **1.701,19 €** nel 2024 – Acquisizione altre immobilizzazioni immateriali (finanziamento DGR XI/5970/2022 fondi indistinti); - **70.000,00 €** nel 2024 – Acquisizione arredi e automezzi (finanziamento DGR XI/5970/2022 fondi indistinti).

Necessità di ulteriori risorse per investimenti:

Si evidenzia il fabbisogno di ulteriori risorse per investimenti nel triennio 2024-25-26:

- **2.760.000,00 €** per procedere ai necessari interventi di manutenzione straordinaria, ristrutturazione e adeguamento impiantistico-normativo di vari immobili (di proprietà e/o in uso da terzi) sedi di servizi/attività istituzionali dell'Agenzia, dislocati nelle provincie di Como e Varese, anche ai fini della sicurezza ex D.Lgs. n. 81/2008 (impianti, strutture, coperture, serramenti, prevenzione incendi, barriere architettoniche, ecc.), di seguito elencati:
  - Sostituzione serramenti Villa Teresa (CO) € 180.000,00
  - Setti irrigidimento edificio via D'Azelio – Erba (Co) € 30.000,00;
  - Rifacimento copertura pad. Golgi ex ONP Varese e Villa Teresa ex ONP Como € 800.000;
  - Rifacimento serramenti esterni pad. Monteggia piano primo e pad. Golgi ex ONP Varese € 550.000;
  - Realizzazione archivi al PS pad. Monteggia ex ONP Varese € 800.000;
  - Realizzazione archivi al PT edificio Ponte ex ONP Como € 400.000.
- **8.000.000 €** per lavori di consolidamento strutturale e **manutenzione straordinaria per la sede di Como via**

P.S.C.R.I.B.A.

Pessina. L'immobile necessita di urgenti interventi di manutenzione straordinaria degli elementi in cemento armato e delle porzioni intonacate in quanto si stanno verificando fenomeni di distacco dei copriferri e del rivestimento. Regione Lombardia ha stanziato € 850.000,00 per la messa in sicurezza delle facciate che consentirà di intervenire sui fronti prospicienti le vie pubbliche e sulle porzioni interessate dai passaggi pedonali e carrabili. Considerando tuttavia l'incidenza delle opere provvisionali, che al momento saranno destinate al solo rifacimento delle facciate, nonché l'incidenza delle spese accessorie al pari ora limitate al solo rivestimento (quali studi, indagini, progettazioni, acquisizione pareri etc), si ritiene che l'importo di € 8.400.000,00 possa essere ridotto ad € 8.000.000,00 sia necessario per soddisfare il fabbisogno di riqualificazione dell'intero immobile a seguito della messa in sicurezza delle facciate.

In merito a questa proposta di investimento è bene precisare che l'entità della spesa per la completa messa a norma dell'immobile suggerisce di valutare anche la possibilità di trasferire gli uffici in altra struttura.

In particolare, è stata analizzata la previsione urbanistica del Comune di Como (avallata da un accordo di programma sottoscritto da oltre un decennio) di creare una Cittadella della Salute nell'ex nosocomio di via Napoleona in cui potrebbero trovare collocazione tutte le funzioni proprie di ATS ora dislocate in parte in via Pessina ed in parte in via Castelnuovo nonché spazi del Dipartimento Veterinario ora collocati in via Stazzi in stabile di proprietà del Comune di Como che versa in cattive condizioni di conservazione. Dopo attenta valutazione delle soluzioni offerte dal patrimonio immobiliare presente in Via Napoleona, anche alla luce dei più recenti sviluppi nell'utilizzo degli edifici da parte della ASST Lariana per il perseguimento degli obiettivi dettati dal PNRR, si riterrebbe opportuno realizzare un nuovo edificio, previa demolizione di due volumi esistenti a ridosso di via Colonna non soggetti ad alcun vincolo (ex scuola infermiere e magazzino).

L'immobile di via Pessina potrebbe essere alienato, data la sua appetibilità commerciale derivante dall'ubicazione in prossimità del centro città, del lungolago, nonché dal capolinea del sistema di trasporto pubblico locale su gomma e della linea ferroviaria Como-Milano. Il notevole interesse culturale dell'edificio (in quanto parte della Como razionalista) potrebbe ampliare la platea dei potenziali interessati all'acquisizione o alla gestione del bene.

È stata vagliata anche la possibilità di realizzare un nuovo edificio in via Castelnuovo su sedime di proprietà ATS; tuttavia, questa opzione è subordinata alla revisione del vigente strumento urbanistico comunale che vincola la destinazione di tutto il comparto a "Campus universitario", con conseguente dilazione delle tempistiche di progettazione e realizzazione. Questa possibilità si pone inoltre in contrasto con le indicazioni fornite dal Consiglio Regionale con DCR 17.12.2020 n. XI/1588 che "*impegna la Giunta Regionale a favorire lo sviluppo promosso dalla Provincia di Como di un Campus delle scuole superiori nell'area dell'ex Ospedale Psichiatrico di San Martino a Como*".

L'ufficio tecnico di ATS ha redatto quindi una stima di massima per la demolizione dei due fabbricati e la realizzazione di un nuovo edificio all'interno del compendio di via Napoleona, con accesso diretto da via Colonna, con il risultato che segue:

1. Il costo complessivo per la realizzazione ex novo di un immobile atto ad accogliere tutte le funzioni presenti attualmente in via Pessina, via Castelnuovo e via Stazzi è stato stimato in € **12.000.000,00** comprensivo dei costi per demolizioni, arredi e finiture;
2. Il valore commerciale dell'immobile di Via Pessina è stato valutato in circa € 4.000.000,00. L'eventuale alienazione del fabbricato potrebbe generare un'entrata a parziale copertura dei costi di intervento per la nuova costruzione.

R.S.C.R.I.B.A.

Alcune considerazioni in merito alla proposta progettuale:

a) ai sensi dall'art. 202 del Codice dei Contratti si potrebbe individuare nel bene di via Pessina una parte del corrispettivo da riconoscere all'affidatario dei lavori di realizzazione del nuovo edificio;
b) unire tutto il personale in un unico immobile comporta una razionalizzazione dei costi di gestione e garantisce una più efficace integrazione del personale e dei servizi dell'Agenzia;
c) la realizzazione di un edificio con elevate *performance* energetiche e l'abbandono di immobili estremamente energivori, porrebbe l'Agenzia in linea con i principi di sostenibilità ambientale dettati dalla vigente normativa nazionale e comunitaria e consentirebbe un più rapido ammortamento delle spese di investimento;
d) gli immobili di via Castelnuovo versano in condizioni manutentive sempre più scadenti: l'entità della spesa necessaria per la ristrutturazione di tutti i volumi con relativi impianti, rende più raccomandabile, sia dal punto di vista economico che gestionale, l'ipotesi di trasferimento in una nuova sede più razionale e performante. La slp degli edifici attualmente utilizzati è pari a circa 4.000,00 mq corrispondenti a 12.000,00 mc; il costo di ristrutturazione, determinato sulla scorta del prezzo unitario fissato dall'Ordine degli Architetti di Grosseto per il 2022 in € 686,00 /mc, ammonterebbe ad € 8.232.500,00, ma porterebbe ad avere un patrimonio edilizio comunque energivoro, trattandosi di immobili esistenti ristrutturati e non ricostruiti ex novo. Si rammenta che il Consiglio Regionale con delibera 17 dicembre 2020, n. XI/1588 ha individuato il compendio di Via Castelnuovo quale futura sede dell'Istituto Carcano di Como (Setificio). Pertanto, qualunque intervento manutentivo realizzato potrebbe rivelarsi infruttuoso rispetto alla destinazione programmata.

- **270.000 €** per l'acquisto di nuove apparecchiature e licenze al fine di dare continuità ai processi di evoluzione tecnologica dei sistemi hardware e software già avviati dopo la costituzione della nuova Agenzia. In particolare, gli acquisti necessari risultano i seguenti: moduli software applicativi per € 40.000; licenze sistemi operativi e moduli infrastrutturali/piattaforme tecnologiche per € 50.000; rinnovamento tecnologico sistemi centrali e acquisto hardware non incluso nel fleet management per € 90.000; rinnovamento apparati di rete per € 90.000.

=.=.=.=.=

SNPS-SNPA (Sistema nazionale prevenzione salute dai rischi ambientali e climatici)

ATS Insubria nel corso del 2022 ha aderito alla richiesta di Regione Lombardia per l'ottenimento di finanziamenti nell'ambito dell'azione per il "*Rafforzamento complessivo delle Strutture e dei servizi di SNPS-SNPA a livello nazionale, regionale e locale, migliorando le infrastrutture, le capacità umane e tecnologiche e la ricerca applicata*" strettamente collegata alla Missione 6-Salute del PNRR, denominata "*Definizione di un nuovo assetto istituzionale sistemico per la prevenzione in ambito sanitario, ambientale e climatico, in linea con un approccio integrato (One Health)*".

L'istanza di questa Agenzia concerne l'acquisto di attrezzature per il Laboratorio di Prevenzione, per il Dipartimento di Igiene e Prevenzione Sanitaria e per il Dipartimento Veterinario e Sicurezza Alimenti di Origine Animale, nonché la realizzazione di due interventi infrastrutturali. Le proposte di investimento sono state spalmate su un arco temporale pluriennale (denominato "priorità") in relazione tanto al *timing* indicato dall'ISS, quanto all'impegno

RL S.C.R.I.B.A.

richiesto dalla fase progettuale.

Con nota pervenuta via e-mail in data 02.12.2022 l'Unità Organizzativa Prevenzione regionale comunicava l'esito positivo dell'istruttoria condotta da parte dell'ISS per tutte le proposte di investimento presentate da Regione Lombardia con la temporalità P1 per un importo complessivo di € 33.855.646,96.

Relativamente ad ATS Insubria le risorse ammontano:

- in priorità 1 –anno 2023 a € 426.730,00 destinate all'acquisto di beni in capo ad ATS (attrezzature, hardware/software). Alla data del 11.12.2023 sono stati emessi ordini per un importo di € 372.348,24 e consegnate attrezzature;
- in priorità 2 – anno 2024 a € 1.324.000,00 di cui € 674.000,00 destinate all'acquisto di beni in capo ad ATS (attrezzature, hardware/software), € 650.000,00 per interventi strutturali;
- in priorità 3- anno 2025 a € 433.00,00 di cui € 33.000,00 destinate all'acquisto di beni in capo ad ATS € 400.000,00 per interventi strutturali.

Le esigenze di intervento infrastrutturale inserite nel programma SNPS/SRPS riguardano la sede del Laboratorio di Prevenzione nonché la sede del Dipartimento di Igiene e Prevenzione Sanitaria in via Ottorino Rossi. Nello specifico sono stati richiesti € 650.000,00 per il trasferimento del Laboratorio di via Campigli/via Caretti in via O. Rossi presso il pad. Monteggia ed € 400.000,00 per il rifacimento della copertura del pad Tanzi. Detti interventi sono stati inseriti nel programma triennale dei lavori pubblici e, al pari delle attrezzature, verranno inseriti nel Piano degli Investimenti solo successivamente alla formale comunicazione di avvenuta concessione del finanziamento richiesto.

Alla data di redazione della presente relazione si è conclusa la fase P1 ed è in fase di avvio la fase P2.

=.=.=.=.=

Il costo del personale

Considerazioni generali

Nel corso dell'anno 2024 si prevede, dal punto di vista strutturale, la prosecuzione del percorso di revisione complessiva dell'assetto aziendale attraverso interventi orientati a realizzare azioni di miglioramento dell'efficienza e dell'efficacia dei livelli organizzativo-gestionali, tenuto conto della Legge Regionale 14 dicembre 2021, n. 22, delle relative disposizioni attuative e del nuovo Piano di Organizzazione Aziendale Strategico approvato con D.G.R. n. XI/6918 del 12 settembre 2022.

Per ciò che concerne in particolare la programmazione dei fabbisogni, la proposta di dotazione organica per l'anno 2023 relativa al personale dipendente era stata impostata tenendo fra l'altro in considerazione:

- la necessità di completare la copertura di tutti i posti previsti nel fabbisogno 2022 (posti rimasti vacanti per mancanza di personale disponibile a prendere servizio, in massima parte medici, tecnici della prevenzione ed assistenti sanitari);
- l'esigenza di allineare l'organico ai parametri stabiliti per il Dipartimento di Igiene e Prevenzione Sanitaria, in quanto, per ciascuna struttura complessa di tale Dipartimento, le indicazioni regionali hanno definito un numero di operatori proporzionale al numero degli abitanti presenti sul territorio di ciascuna ATS (nel

R.S.C.R.B.A.

rispetto di tali parametri, è stato prospettato un incremento di n. 39 unità rimesso alla valutazione regionale);

- l'acquisizione di nuovo personale (quantificato in complessive n. 4 unità) per il Laboratorio di Prevenzione in quanto, nell'ambito del PNRR e in relazione ai finanziamenti correlati allo sviluppo del Sistema Nazionale Prevenzione Salute dai rischi ambientali e climatici, è stato previsto da Regione Lombardia, attraverso il competente Ministero della Salute, un significativo incremento delle risorse strumentali attribuite al Laboratorio aziendale, che porterà ad implementare i volumi di attività attuali in modo sostanziale, con un servizio che verrà messo a disposizione, per alcune linee analitiche, anche di altre ATS lombarde, in una logica di rete integrata dei laboratori regionali. Inoltre, il Laboratorio Chimico è già, attualmente, centro di riferimento regionale per alcune linee di analisi (es. Reach/Clp) e pertanto, anche in questa prospettiva, necessita di un rafforzamento dell'organigramma ad oggi presente.

Con comunicazione in data 18 gennaio 2023, in atti prot. n. 0006461, la competente Struttura della Direzione Generale Welfare ha trasmesso l'esito della verifica istruttoria condotta sulla proposta inviata, indicando, per la dotazione organica 2023, i parametri che di seguito testualmente si riportano:

"*Dirigenti Veterinari: 60.*

La dotazione del Dipartimento di Prevenzione risulta inferiore alla media regionale; risulta altresì un numero di attivi inferiore di 23 unità rispetto alla dotazione prevista.

Si prevede per l'anno 2023, un incremento di 13 unità per la S.C. PSAL: il Dipartimento di Prevenzione, pertanto, avrà una dotazione organica 2023 di 300 unità in totale di cui 91 per lo PSAL.

Nel corso degli anni 2024-2025 potrà essere inserito un incremento di risorse in sintonia con lo sviluppo del Piano Pandemico e con le indicazioni regionali.

Fatte salve le premesse il totale dipendenti di ATS in DO 2023 risulta essere di 786 unità (numero comprensivo delle 30 unità relative alle Cure Primarie)";

Nella medesima comunicazione è specificato quanto segue relativamente alle risorse economiche*:*

"Si conferma per il 2023 l'assegnazione di cui al BPE 2022 per il personale dipendente pari ad euro 48.208.948 comprensivi di oneri riflessi ed IRAP nonché dei costi del rinnovo contrattuale.

Si dà atto che le risorse per le RAR saranno oggetto di un'assegnazione a sé stante.

Per il 2023 si conferma l'assegnazione per beni e servizi richiesti, che escludono il costo degli interinali che viene a cessare dal febbraio 2023.

Nel piano triennale dei fabbisogni devono essere inseriti a cura dell'Ente anche gli FTE e le risorse dei progetti finanziati".

Con successiva comunicazione in data 25 gennaio 2023, in atti prot. n. 9807, la medesima Struttura della Direzione Generale Welfare ha trasmesso la "Scheda budget BPE 2023 riferita al PTFP 2023/2025 competenza 2023", contenente un aggiornamento dei valori relativi al personale dipendente precedentemente comunicati.

In applicazione delle disposizioni regionali sopra riportate, si è provveduto alla compilazione degli appositi format per ciascuno degli anni 2023, 2024 e 2025 (oltre che 2022 a fini di raffronto).

Il Piano in esame è stato adottato con deliberazione del Direttore Generale n. 27 del 25 gennaio 2023 ed approvato con D.G.R. n. XII/655 del 17 luglio 2023, ad oggetto "*Approvazione in via definitiva dei fabbisogni di personale triennio 2023 – 2025 dell'Agenzia di Tutela della Salute Insubria*".

Per l'anno 2024, si è provveduto, come richiesto con comunicazione regionale 8 novembre 2023, a trasmettere entro la prevista scadenza del successivo 21 novembre, ai fini della redazione del Piano dei Fabbisogni 2024 – 2026, i data richiesti, con particolare riferimento alle schede "Dotazione Organica 2024 (teste)" e "FTE 2024".

RSC.R.I.B.A.

Sistema Socio Sanitario
Regione Lombardia
ATS Insubria

Rispetto al fabbisogno 2023, sono state inserite per l'anno 2024 alcune proposte di modifica/integrazione così di seguito sintetizzate:

- + 3 personale amministrativo, necessario per gestire le funzioni in tema di disabilità sensoriale garantite fino al 31.12.2023 da personale regionale UTR che cesserà la collaborazione con ATS a far data dall'1.1.2024;
- + 2 personale infermieristico (infermieri), per esigenze legate al progetto SERA ed all'avvio del monitoraggio quinquennale richiesto dal Ministero dell'Ambiente presso l'Aeroporto di Milano Malpensa;
- + 1 personale amministrativo, per esigenze legate al progetto SERA ed all'avvio del monitoraggio quinquennale richiesto dal Ministero dell'Ambiente presso l'aeroporto di Milano Malpensa;
- - 1 dirigente delle professioni sanitarie/+ 1 dirigente sanitario (biologo), necessario per il Laboratorio di Sanità Pubblica;
- - 1 dirigente delle professioni sanitarie/+ 2 personale amministrativo, necessario per far fronte alle attività istituzionali in alcuni casi attualmente presidiate da personale somministrato;
- - 1 dirigente amministrativo/+ 2 personale amministrativo, necessario per far fronte alle attività istituzionali in alcuni casi attualmente presidiate da personale somministrato;
- - 1 dirigente professionale/+ 1 personale amministrativo, necessario per far fronte alle attività istituzionali in alcuni casi attualmente presidiate da personale somministrato;
- - 2 Personale della riabilitazione (educatori professionali)/+ 1 assistente sanitario + 1 personale amministrativo, comunque all'interno della Promozione della Salute e Fattori Rischio Comportamentali;
- - 4 Personale di vigilanza e ispezione/+ 4 Personale ruolo tecnico non sanitario (periti) in quanto figure professionali che, pur essendo funzionalmente idonee, dovrebbero offrire una maggiore possibilità di reclutamento sul mercato del lavoro;
- + 14 figure professionali relative al progetto PSAL di cui alla DGR n. 538/2023 (ad oggetto: "*Approvazione delle modalità di ripartizione dei proventi derivanti da sanzioni irrogate alle imprese per violazione delle norme a tutela della salute e della sicurezza, a norma dell'art. 13, co. 6, D.Lgs 81/2008*") dedicato all'implementazione dei percorsi di controllo sui luoghi di lavoro a contrasto degli eventi infortunistici; nello specifico:
    - + 1 personale ruolo tecnico non sanitario
    - + 6 personale di vigilanza e ispezione
    - + 1 dirigente professionale (ingegnere)
    - + 1 dirigente sanitario (chimico)
    - + 1 assistente sanitario
    - + 4 personale amministrativo

In applicazione della Legge Regionale 14 dicembre 2021, n. 22 (ad oggetto: "*Modifiche al Titolo I e al Titolo VII della legge regionale 30 dicembre 2009, n. 33 (Testo unico delle leggi regionali in materia di sanità*)"), nell'ambito della quale è stata disposta la riassegnazione alle ASST delle competenze già afferenti al Dipartimento delle Cure Primarie delle ATS – nonché delle successive D.G.R. n. XI/7758 del 28 dicembre 2022 (ad oggetto "*Determinazioni in ordine agli indirizzi di programmazione per l'anno 2023*") e n. XII/850 dell'8 agosto 2023 (ad oggetto: "*Ulteriori*

R.S.C.R.I.B.A.

determinazioni in ordine agli indirizzi di programmazione del SSR per l'anno 2023. Secondo provvedimento") e delle relative indicazioni regionali di dettaglio – dall'ipotesi di fabbisogno di cui sopra sono stati scorporati i complessivi n. 30 posti che, a decorrere dal 1° gennaio 2024, dovranno essere trasferiti alle tre ASST (precisamente: ASST Sette Laghi, ASST Lariana e ASST Valle Olona) presenti sul territorio di ATS Insubria.

Ciò premesso in merito all'iter della pianificazione 2024, a livello di sistema si evidenzia che:

- la politica dell'Agenzia, all'interno di un generale riassetto degli organici da un punto di vista sia qualitativo che quantitativo, si caratterizza come prevalentemente incentrata sulla scelta di poter contare su risorse con caratteristiche di stabilità, limitando gli incarichi a tempo determinato al tempo necessario alla conclusione delle procedure concorsuali in corso di espletamento, ovvero ad esigenze improcrastinabili, evitando pertanto l'utilizzo di tale modalità assunzionale come ordinario strumento di gestione delle risorse umane;
- la pianificazione dei fabbisogni professionali si propone di operare una mediazione tra il rispetto del budget economico assegnato e l'esigenza di inserire, prioritariamente, i profili essenziali per il perseguimento degli obiettivi con caratteristiche di strategicità;
- la programmazione delle assunzioni – nei limiti delle regole stabilite a livello regionale – richiede di identificare le risorse meglio rispondenti, per tipologia di profilo, alle attività da svolgere. Per tale motivo, a superamento del tradizionale modello di mero rimpiazzo del personale cessato, l'Agenzia si conferma orientata ad agire sulla sostituzione delle risorse in uscita evidenziando i profili professionali per i quali, in coerenza e congruità con le attività istituzionali, sia realmente proficuo investire nelle prossime assunzioni, piuttosto che attivare un reclutamento ispirato al semplice rapporto aritmetico entrate/uscite.

Relativamente ai percorsi di reclutamento, non si possono che confermare le già evidenziate, notevoli difficoltà che da qualche anno a questa parte si incontrano nel reperire risorse disponibili a prendere servizio: vi sono infatti oggettive carenze di mercato rispetto a diverse figure professionali, primi fra tutti figure sanitarie quali i dirigenti medici, i tecnici della prevenzione e gli assistenti sanitari, circostanza quest'ultima che conduce a ripensare i fabbisogni in un'ottica di realtà, ad esempio provando ad investire su profili alternativi rispetto a quelli di tradizionale impiego, ma comunque congruenti rispetto alle funzioni proprie di ATS (si richiama, a titolo esemplificativo, la sopra illustrata proposta di richiedere quattro assistenti tecnici non sanitari (periti) in luogo di altrettanti operatori di vigilanza e ispezione).

Proprio alle difficoltà di reclutamento è del resto da ricondurre il minor costo del personale rilevato nell'anno precedente (2023), valore che non riveste carattere strutturale, bensì meramente congiunturale, in quanto determinato – si ribadisce – sia da un' oggettiva carenza di mercato di alcuni profili professionali (in particolare quelli sanitari), sia dalla poca disponibilità a prendere servizio nell'ambito di un territorio decentrato quale è quello di ATS Insubria, sia, ancora, dai tempi lunghi di inizio servizio imposti da coloro che accettano l'assunzione.

Anche per l'anno 2024 sono confermati alcuni contesti progettuali specificamente finanziati da Regione, che richiedono come tali l'acquisizione straordinaria di risorse umane, attivando a tal fine contratti di prestazione d'opera professionale a valenza autonoma, con particolare riferimento al "*Piano Integrato Locale di Promozione della Salute*" ed al "*Piano Locale per il contrasto al gioco d'azzardo patologico*".

R.S.C.R.I.B.A.

A tali Piani si aggiungono i rapporti di lavoro autonomo attivati utilizzando le risorse assegnate dal Decreto Regionale n. 11066 del 27 luglio 2022, a carico del Bilancio Socio-Assistenziale, per attività di vigilanza e controllo relative alla verifica dei requisiti di esercizio e di accreditamento delle strutture socioassistenziali.
Ancora, vengono confermati per il 2024 quattro contratti per l'acquisizione, con modalità "*a chiamata*", di altrettanti veterinari da utilizzare a supporto delle Campagne di bonifica sanitaria degli allevamenti bovini, ovicaprini e suini sul territorio dell'ATS Insubria, in utilizzo delle specifiche risorse annualmente assegnate da Regione per la remunerazione delle funzioni non coperte da tariffe predefinite svolte dalle aziende e dagli enti sanitari pubblici e privati accreditati.
Sempre in utilizzo di tali risorse, nell'anno 2024 è altresì prevista l'attivazione di un progetto del Dipartimento Veterinario e Sicurezza degli Alimenti di Origine Animale finalizzato ad implementare una serie di attività nell'ambito della sicurezza alimentare, al fine di corrispondere alle richieste dei produttori e alle esigenze di supporto e di indirizzo alla commercializzazione internazionale, nazionale e locale mediante un sistema di controllo che tuteli la salute, fornendo adeguate garanzie sanitarie anche in funzione dei principi di efficacia, efficienza, tempestività, uniformità e semplificazione lungo tutta la filiera. In tale contesto, è in particolare previsto il coinvolgimento di due veterinari liberi professionisti con contratto di prestazione d'opera professionale.

Fondi contrattuali

L'ammontare dei Fondi contrattuali destinati al trattamento accessorio del personale di ATS Insubria prende avvio dagli importi così come storicamente quantificati e consolidati dalle ex ASL di Como e di Varese in applicazione dell'art. 9, comma 2-bis, del decreto legge n. 78/2010 convertito, con modificazioni, dalla legge n. 122/2010.

Il processo di suddivisione portato a termine nel corso dell'anno 2016 ha condotto, in applicazione delle intese sottoscritte tra Regione Lombardia ed Organizzazioni Sindacali in data 18 gennaio 2016 (ad oggetto "Fondi contrattuali area del PERSONALE del COMPARTO anno 2016 - Prime determinazioni per la costituzione dei fondi dei nuovi Enti" e "Fondi contrattuali DIRIGENZA MEDICA, VETERINARIA e SPTA anno 2016 - Prime determinazioni per la costituzione dei fondi dei nuovi Enti"), alla suddivisione di detti fondi.

Per l'anno 2017 è stata storicizzata la riduzione riferita al personale cessato al netto degli assumibili operata per l'anno 2016, nel rispetto del combinato disposto del comma 236 della legge 28 dicembre 2015, n. 208 (legge di stabilità 2016) e dell'art. 23, comma 2, del D.Lgs. n. 75/2017.

L'ammontare dei fondi è stato caratterizzato da ulteriori suddivisioni che, operate nel rispetto dei medesimi principi sanciti dalle intese sopra citate, hanno portato a nuove revisioni dei valori per effetto delle successive movimentazioni di personale in attuazione della legge regionale n. 23/2015 e successive integrazioni (nello specifico: rientro in ATS Insubria, con decorrenza 1° aprile 2018, degli operatori addetti alla sorveglianza sanitaria già afferenti alle ASST dei Sette Laghi e della Valle Olona; rientro in ATS Insubria, con decorrenza 1° gennaio 2019, del personale dell'area del Medio Lario già afferente ad ATS Montagna; trasferimento da ATS Insubria ad ASST Lariana, con decorrenza 1° gennaio 2021, degli operatori del Servizio di Medicina Sportiva).

Nell'anno 2024, ad esito della sopra richiamata riassegnazione alle tre ASST del territorio (precisamente: ASST Sette Laghi, ASST Lariana e ASST Valle Olona) del personale afferente al Dipartimento delle Cure Primarie, occorre dare corso al trasferimento delle relative quote dei Fondi secondo competenza. I rispettivi valori, quantificati anche in questo caso utilizzando i criteri definiti nelle intese sottoscritte tra Regione Lombardia ed Organizzazioni Sindacali in data 18 gennaio 2016, sono già stati oggetto di specifica intesa condivisa con ciascuna delle tre Aziende interessate e trasmessa a Regione entro la prevista scadenza del 1° dicembre 2023.

RI.S.O.R.I.B.A.

I valori esposti nel presente bilancio relativamente all'anno 2024, di cui si fa analitica evidenza nella nota integrativa descrittiva e nei relativi allegati, fanno riferimento, sia per il personale di Comparto che per le due aree della Dirigenza, agli importi validati dal Collegio Sindacale in occasione del controllo esercitato sulla contrattazione integrativa 2023.

In considerazione dell'avvenuta sottoscrizione, rispettivamente in data 28 settembre 2023 ed in data 11 dicembre 2023, delle Ipotesi di Contratto Collettivo Nazionale per la Dirigenza dell'Area Sanità e per la Dirigenza delle Funzioni Locali (cui afferisce la Dirigenza Amministrativa, Tecnica e Professionale del Servizio Sanitario Nazionale) per il triennio 2019/2021, nel corso dell'anno 2024 si darà corso alla quantificazione dei relativi incrementi contrattuali.

Gestione della tesoreria

La gestione finanziaria ha comportato la programmazione delle scadenze contrattuali delle diverse tipologie di pagamento (erogatori, fornitori, personale dipendente e convenzionato) in coerenza con il ricevimento delle rimesse regionali, evitando in tal modo all'Agenzia il ricorso all'anticipazione di Tesoreria.
In particolare, per quanto attiene la verifica al 31.12.2022 della misurazione di tempestività dei pagamenti, definita in termini di ritardo medio ponderato in base all'importo delle fatture, essa registra un risultato di - 27,01 gg.

6 Il bilancio dell'anno 2024

Il Bilancio Preventivo Economico 2024 è stato predisposto secondo le indicazioni regionali contenute nel Decreto n. 20355 del 19/12/2023.

I valori di costo delle voci dell'area sanitaria (prestazioni di ricovero e di specialistica ambulatoriale; psichiatria e neuropsichiatria infantile, farmaci File F e Farmaceutica territoriale) sono stati determinati in coerenza con quanto previsto dal citato Decreto.

Relativamente ai costi a gestione diretta, per quanto riguarda i costi del personale, i valori sono quelli assegnati con il Decreto n. 20355 del 19/12/2023 con i criteri ivi contenuti.

Si rinvia alla analisi di dettaglio in questa relazione nonché ai dati di nota integrativa numerica e descrittiva.

Per quanto riguarda, infine, i costi per beni e servizi, i valori stimati dall'ATS sono in linea con i valori assegnati con il citato Decreto.

Si espone, in sintesi, la previsione 2024 riferita ai dati delle Attività Sanitaria ed Assi, nella sottostante tabella.

RISCRIBA

Sistema Socio Sanitario

Regione Lombardia

ATS Insubria

322 **ATS DELL'INSUBRIA**

Cod.	Voce	2024	2024	
		Prechiusura al 3°trimestre 2023	*Preventivo al 31/12/2024*	*Variazione*
		A	B	(B-A)
	RICAVI			
ASLR01	Quota Capitaria	1.859.919.020	1.749.187.384	- *110.731.636*
ASLR02	Funzioni non tariffate	1.407.408	1.407.408	-
ASLR03	F.do maggiori consumi DRG	-	-	-
ASLR04	F.do maggiori consumi AMBU	-	-	-
ASLR05	Utilizzi contributi esercizi precedenti	13.713.751	171.985	- *13.541.766*
ASLR06	Altri contributi e fondi da Regione (al netto rettifiche)	295.401.788	276.751.060	- *18.650.728*
ASLR07	Altri contributi (al netto rettifiche)	2.916.965	2.566.770	- *350.195*
ASLR08	Entrate proprie	6.730.616	6.730.616	-
ASLR09	Libera professione (art. 55 CCNL)	28.126	28.126	-
ASLR10	Prestazioni S.S.R.	-	-	-
ASLR11	Proventi finanziari e straordinari	37.413.263	12.358.300	- *25.054.963*
ASLR13	Ricavi da prestazioni sanitarie	15.002	-	- *15.002*
R_MOB_A_PR	Mobilità attiva privati	11.656.145	15.771.315	*4.115.170*
R_MOB_I	Mobilità internazionale	-	-	-
	Totale Ricavi (al netto capitalizzati)	**2.229.202.084**	**2.064.972.964**	**- *164.229.120***
	COSTI			
ASLC01	Drg	702.531.499	702.531.499	-
ASLC02	Ambulatoriale	330.957.027	330.957.027	-
ASLC03	Neuropsichiatria	7.380.908	7.724.883	*343.975*
ASLC04	Screening	2.913.370	2.913.370	-
ASLC05	Farmaceutica+Doppio canale	332.251.199	324.901.272	- *7.349.927*
ASLC06	Protesica e dietetica in convenzione	957.506	957.506	-
ASLC07	File F	219.182.168	235.161.844	*15.979.676*
ASLC08	Psichiatria	63.054.602	64.001.527	*946.925*
ASLC09	Personale	44.671.039	43.916.078	- *754.961*
ASLC10	IRAP personale dipendente	2.965.867	2.915.374	- *50.493*
ASLC11	Libera professione (art. 55 CCNL) + IRAP	24.878	24.878	-
ASSIC01	Prestazioni socio-sanitarie	253.580.145	253.592.624	*12.479*
ASLC12	Ammortamenti (al netto dei capitalizzati)	261.175	261.175	-
ASLC13	Medicina Generale e Pediatri	137.663.957	310.635	- *137.353.322*
ASLC14	Beni e Servizi (netti)	20.143.938	19.577.104	- *566.834*
ASLC15	Altri costi	4.080.385	4.080.269	- *116*
ASLC16	Accantonamenti dell'esercizio	1.896.957	1.160.012	- *736.945*
ASLC17	Integrativa e protesica non erogata in farmacia	21.887.681	21.887.681	-
ASLC18	Oneri finanziari e straordinari	21.161.691	-	- *21.161.691*
ASLC19	Prestazioni sanitarie	33.506.477	19.968.591	- *13.537.886*
C_MOB_A_PR	Mobilità attiva privati	28.129.615	28.129.615	-
C_MOB_I	Mobilità internazionale	-	-	-
	Totale Costi (al netto capitalizzati)	**2.229.202.084**	**2.064.972.964**	**- *164.229.120***
ASLR12	Contributo da destinare al finanziamento del PSSR, progetti obiettivo, miglioramento qualità offerta e realizzazione piani di sviluppo regionali (FSR indistinto)	-	-	-
	Risultato economico	**-**	**-**	**-**
	Totale costi sanitari	**1.975.621.939**	**1.811.380.340**	**- 164.241.599**

R.I.P.C.R.I.B.A.

Sistema Socio Sanitario
Regione Lombardia
ATS Insubria

Commento Modello SK

Si commentano, qui di seguito, le principali variazioni in aumento e/o in diminuzione dei valori assegnati con Decreto n. 20355 del 19/12/2023 con i dati a preconsuntivo 2023.

DRG

Con riferimento alle Strutture pubbliche, i dati tramessi con Decreto Regionale sono leggermente sottostimati rispetto alle proiezioni formulate con i dati ad oggi disponibili, mentre quelli relativi alle Strutture private risultano sottostimati per circa € 7.000.000.

Il valore riferito alla mobilità attiva extraregione è in linea con le attuali stime, mentre non è stato previsto alcun valore per la mobilità attiva internazionale.

AMBULATORIALE

Con riferimento alle Strutture pubbliche, i dati tramessi con Decreto Regionale sono sottostimati di circa € 5.000.000 rispetto alle proiezioni formulate con i dati ad oggi disponibili, mentre quelli relativi alle Strutture private risultano sottostimati per circa € 15.000.000. In particolare, si evidenzia che l'assegnazione delle prestazioni ambulatoriali per le Strutture private è inferiore di oltre € 9.000.000 rispetto al BES 2022.

Per quanto concerne lo screening, l'assegnazione risulta sottostimata sia per le Strutture pubbliche che per le Strutture private per circa € 500.000.

Il valore riferito alla mobilità attiva extraregione è in linea con le attuali stime, mentre non è stato previsto alcun valore per la mobilità attiva internazionale.

FARMACEUTICA CONVENZIONATA

Il BPE 2024 è fortemente sottostimato rispetto al dato di assestamento 2023 e anche l'andamento, stimato al periodo dal dato di ottobre 2023, è suggestivo in preconsuntivo di un fabbisogno in linea con il dato di assestamento. Il trend comunque rispecchia un incremento, che può essere applicato a tutte le ATS Lombarde ed è altamente probabile un maggior fabbisogno.

FILE F

I dati trasmessi con Decreto Regionale sono sostanzialmente in linea con le previsioni basate sui dati disponibili 2023, considerando l'incremento previsto per il 2024. Anche l'assegnazione per il doppio canale risulta in linea con i valori rendicontati nel 2023.

L'unica voce che sembra sottostimata è relativa alla mobilità attiva, in cui sembrerebbe esserci una carenza di risorse per circa € 600.000.

MMG – PLS – MCA

Il finanziamento di tale voce è stato riconosciuto in sede di assegnazione 2024 alle ASST territoriali in quanto ad esse trasferite le relative funzioni.

RLS C.R.I.B.A.

Sistema Socio Sanitario
Regione Lombardia
ATS Insubria

PERSONALE DIPENDENTE: si rinvia al paragrafo dedicato ed alle schede di nota integrativa numerica e descrittiva.

BENI E SERVIZI: Il dato è in linea con il Decreto di assegnazione. Si rinvia al paragrafo dedicato ed alle schede di nota integrativa numerica e descrittiva.

ASSI: Questa ATS ha provveduto ad esporre a Bilancio di Previsione 2023 valori in linea con le assegnazioni ex Decreto n. 20355 del 19/12/2023.

Si rinvia alle tabelle di dettaglio ed ai contenuti di Nota integrativa descrittiva.

F.to Il Direttore Generale
Dott. Lucas Maria Gutierrez
ai sensi del D.Lgs. 12.2.93, n. 39

RLS.C.R.I.B.A.

Bilancio Preventivo (D.Lgs. 23/6/2011 - n. 118) Anno: 2024

Nome dell'Azienda

322 ATS DELL'INSUBRIA

Dati in €. - Anno: 2024

Codice	SCHEMA DI CONTO ECONOMICO	Prechiusura al 3° trimestre complessivo	Prechiusura al 3° trimestre attività sanitaria	Prechiusura al 3° trimestre attività ricerca	Prechiusura al 3° trimestre attività territoriale	Prechiusura al 3° trimestre attività assistenziale	Prechiusura al 3° trimestre attività 118	Bilancio preventivo 2024 Complessivo	Bilancio preventivo 2024 attività sanitaria	Bilancio preventivo 2024 attività ricerca	Bilancio preventivo 2024 attività territoriale	Bilancio preventivo 2024 attività assistenziale	Bilancio preventivo 2024 attività 118
A	**A) Valore della produzione**												
A1	**A1) Contributi in conto esercizio**	**2,159,648,017**	**2,159,648,017**	**0**	**0**	**0**	**0**	**2,030,772,131**	**2,029,912,622**	**0**	**0**	**859,509**	**0**
A.1.a	A.1.a) Contributi in conto esercizio - da Regione e Prov. Aut. per quota F.S. regionale	2,138,782,471	2,138,782,471	0	0	0	0	2,026,820,852	2,026,820,852	0	0	0	0
A.1.b	A.1.b) Contributi in conto esercizio - da Regione e Prov. Aut extra fondo	**20,859,546**	**20,859,546**	**0**	**0**	**0**	**0**	**3,951,279**	**3,091,770**	**0**	**0**	**859,509**	**0**
A.1.b.1	*A.1.b.1) Contributi da Regione (extrafondo) - vincolati*	0	0	0	0	0	0	0	0	0	0	0	0
A.1.b.2	*A.1.b.2) Contributi da Regione (extrafondo) - Risorse agg.regionali cop. LEA*	0	0	0	0	0	0	0	0	0	0	0	0
A.1.b.3	*A.1.b.3) Contributi da Regione (extrafondo) - Risorse agg.regionali cop. extra LEA*	525,000	525,000	0	0	0	0	525,000	525,000	0	0	0	0
A.1.b.4	*A.1.b.4) Contributi da Regione (extrafondo) - altro*	0	0	0	0	0	0	859,509	0	0	0	859,509	0
A.1.b.5	*A.1.b.5) Contributi da Aziende sanitarie pubbliche (extrafondo) - altro*	16,435	16,435	0	0	0	0	0	0	0	0	0	0
A.1.b.6	*A.1.b.6) Contributi da altri soggetti pubblici*	20,318,111	20,318,111	0	0	0	0	2,566,770	2,566,770	0	0	0	0
A.1.c	A.1.c) Contributi in conto esercizio - per ricerca	**0**	**0**	**0**	**0**	**0**	**0**	**0**	**0**	**0**	**0**	**0**	**0**
A.1.c.1	*A.1.c.1)da Ministero della Salute per ricerca corrente*	0	0	0	0	0	0	0	0	0	0	0	0
A.1.c.2	*A.1.c.2)da Ministero della Salute per ricerca finalizzata*	0	0	0	0	0	0	0	0	0	0	0	0
A.1.c.3	*A.1.c.3)da Regione e altri enti pubblici*	0	0	0	0	0	0	0	0	0	0	0	0
A.1.c.4	*A.1.c.4)da privati*	0	0	0	0	0	0	0	0	0	0	0	0
A.1.d	A.1.d) Contributi in conto esercizio - altro	6,000	6,000	**0**	**0**	**0**	0	**0**	0	0	0	0	0
A2	**A2) Rettifica contributi c/esercizio per destinazione ad investimenti**	**2,836**	**2,836**	**0**	**0**	**0**	**0**	**0**	0	0	0	0	0
A3	**A3) Utilizzo fondi per quote inutilizzate contributi vincolati di esercizi precedenti**	13,713,751	13,713,751	**0**	**0**	**0**	**0**	**21,856,269**	171,985	0	0	21,684,284	0
A4	**A4) Ricavi per prestazioni sanitarie e sociosanitarie a rilevanza sanitaria**	15,030,578	15,030,578	**0**	**0**	**0**	**0**	**19,130,749**	**19,130,749**	**0**	**0**	**0**	**0**
A.4.a	A.4.a) Ricavi per prestazioni sanitarie e socio san - ad altre aziende sanitarie pubbliche	11,759,655	11,759,655	0	0	0	0	15,811,737	15,811,737	0	0	0	0
A.4.b	A.4.b) Ricavi per prestazioni sanitarie e socio san - intramoenia	28,126	28,126	0	0	0	0	28,126	28,126	0	0	0	0
A.4.c	A.4.c) Ricavi per prestazioni sanitarie e socio san - altro	3,242,797	3,242,797	0	0	0	0	3,290,886	3,290,886	0	0	0	0
A5	**A5) Concorsi, recuperi e rimborsi**	**2,673,233**	**2,673,233**	**0**	**0**	**0**	**0**	**2,673,236**	2,673,236	0	0	0	0
A6	**A6) Compartecipazione alla spesa per prestazioni sanitarie (ticket)**	0	0	0	0	0	0	**0**	0	0	0	0	0
A7	**A7) Quota contributi in conto capitale imputata nell'esercizio**	**709,082**	**709,082**	**0**	**0**	**0**	**0**	**776,559**	709,082	0	0	67,477	0
A8	**A8) Incrementi delle immobilizzazioni per lavori interni**	0	0	**0**	**0**	**0**	**0**	0	0	0	0	0	0
A9	**A9) Altri ricavi e proventi**	**726,078**	**726,078**	**0**	**0**	**0**	**0**	**956,072**	726,072	0	0	230,000	0
A_T	**TOTALE A)**	**2,192,497,903**	**2,192,497,903**	**0**	**0**	**0**	**0**	**2,076,165,016**	**2,053,323,746**	**0**	**0**	**22,841,270**	**0**
B	**B) Costi della produzione**												
B1	**B1) Acquisti di beni**	**47,307,391**	**47,307,391**	**0**	**0**	**0**	**0**	**48,542,538**	**48,542,538**	**0**	**0**	**0**	**0**
B.1.a	B.1.a) Acquisti di beni sanitari	46,910,541	46,910,541	0	0	0	0	48,148,938	48,148,938	0	0	0	0
B.1.b	B.1.b) Acquisti di beni non sanitari	396,850	396,850	0	0	0	0	393,600	393,600	0	0	0	0
B2	**B2) Acquisti di servizi**	**2,095,558,848**	**2,095,558,848**	**0**	**0**	**0**	**0**	**1,975,462,388**	**1,953,043,595**	**0**	**0**	**22,418,793**	**0**
B.2.a	B.2.a) Acquisto servizi sanitari - Medicina di base	137,736,957	137,736,957	0	0	0	0	383,635	383,635	0	0	0	0
B.2.b	B.2.b) Acquisto servizi sanitari - Farmaceutica	222,900,610	222,900,610	0	0	0	0	215,550,683	215,550,683	0	0	0	0
B.2.c	B.2.c) Acquisto servizi sanitari - Assistenza specialistica ambulatoriale	350,375,778	350,375,778	0	0	0	0	350,719,753	350,719,753	0	0	0	0
B.2.d	B.2.d) Acquisto servizi sanitari - Assistenza riabilitativa	15,440,237	15,440,237	0	0	0	0	15,440,237	15,440,237	0	0	0	0
B.2.e	B.2.e) Acquisto servizi sanitari - Assistenza integrativa	15,618,374	15,618,374	0	0	0	0	15,493,040	15,493,040	0	0	0	0
B.2.f	B.2.f) Acquisto servizi sanitari - Assistenza protesica	7,226,813	7,226,813	0	0	0	0	7,352,147	7,352,147	0	0	0	0
B.2.g	B.2.g) Acquisto servizi sanitari - Assistenza ospedaliera	720,717,375	720,717,375	0	0	0	0	720,717,375	720,717,375	0	0	0	0
B.2.h	B.2.h) Acquisto prestazioni psichiatria residenziale e semiresidenziale	63,054,602	63,054,602	0	0	0	0	64,001,527	64,001,527	0	0	0	0
B.2.i	B.2.i) Acquisto prestazioni di distribuzione farmaci File F	286,827,639	286,827,639	0	0	0	0	301,641,457	301,641,457	0	0	0	0
B.2.j	B.2.j) Acquisto prestazioni termali in convenzione	1,949,479	1,949,479	0	0	0	0	1,949,479	1,949,479	0	0	0	0
B.2.k	B.2.k) Acquisto prestazioni di trasporto sanitario	733,541	733,541	0	0	0	0	733,541	733,541	0	0	0	0
B.2.l	B.2.l) Acquisto prestazioni socio-sanitarie a rilevanza sanitaria	231,375,659	231,375,659	0	0	0	0	233,733,322	233,733,322	0	0	0	0
B.2.m	B.2.m) Compartecipazione al personale per att. Libero professionale (Intramoenia)	22,893	22,893	0	0	0	0	22,893	22,893	0	0	0	0
B.2.n	B.2.n) Rimborsi assegni e contributi sanitari	3,776,542	3,776,542	0	0	0	0	26,018,663	3,599,870	0	0	22,418,793	0
B.2.o	B.2.o) Consulenze, collaborazioni, interinale, altre prestazioni di lavoro sanitarie e sociosanitarie	214,643	214,643	0	0	0	0	0	0	0	0	0	0
B.2.p	B.2.p) Altri servizi sanitari e sociosanitari a rilevanza sanitaria	37,587,706	37,587,706	0	0	0	0	21,704,636	21,704,636	0	0	0	0
B.2.q	B.2.q) Costi per differenziale Tariffe TUC	0	0	0	0	0	0	0	0	0	0	0	0
B3	**B3) Acquisti di servizi non sanitari**	**11,542,852**	**11,542,852**	**0**	**0**	**0**	**0**	**11,352,122**	**11,196,528**	**0**	**0**	**155,594**	**0**
B.3.a	B.3.a) Servizi non sanitari	10,836,566	10,836,566	0	0	0	0	10,695,078	10,664,484	0	0	30,594	0
B.3.b	B.3.b) Consulenze, collaborazioni, interinale, altre prestazioni di lavoro non sanitarie	357,575	357,575	0	0	0	0	431,644	306,644	0	0	125,000	0
B.3.c	B.3.c) Formazione	348,711	348,711	0	0	0	0	225,400	225,400	0	0	0	0
B4	**B4) Manutenzione e riparazione**	**860,700**	**860,700**	**0**	**0**	**0**	**0**	**942,156**	942,156	0	0	0	0
B5	**B5) Godimento di beni di terzi**	**1,396,592**	**1,396,592**	**0**	**0**	**0**	**0**	**1,415,552**	1,415,552	0	0	0	0
B6	**B6) Costi del personale**	**44,671,039**	**44,671,039**	**0**	**0**	**0**	**0**	**43,961,425**	**43,916,078**	**0**	**0**	**45,347**	**0**
B.6.a	B.6.a) Personale dirigente medico	16,071,426	16,071,426	0	0	0	0	15,894,665	15,894,665	0	0	0	0
B.6.b	B.6.b) Personale dirigente ruolo sanitario non medico	2,683,791	2,683,791	0	0	0	0	2,653,896	2,653,896	0	0	0	0
B.6.c	B.6.c) Personale comparto ruolo sanitario	10,573,213	10,573,213	0	0	0	0	10,397,386	10,352,039	0	0	45,347	0
B.6.d	B.6.d) Personale dirigente altri ruoli	2,994,189	2,994,189	0	0	0	0	2,954,002	2,954,002	0	0	0	0
B.6.e	B.6.e) Personale comparto altri ruoli	12,348,420	12,348,420	0	0	0	0	12,061,476	12,061,476	0	0	0	0
B7	**B7) Oneri diversi di gestione**	**1,261,828**	**1,261,828**	**0**	**0**	**0**	**0**	**1,297,927**	1,261,927	0	0	36,000	0
B8	**B8) Ammortamenti**	**970,257**	**970,257**	**0**	**0**	**0**	**0**	**1,086,745**	**970,257**	**0**	**0**	**116,488**	**0**
B.8.a	B.8.a) Ammortamento immobilizzazioni immateriali	95,033	95,033	0	0	0	0	124,484	95,033	0	0	29,451	0
B.8.b	B.8.b) Ammortamento fabbricati	752,648	752,648	0	0	0	0	820,125	752,648	0	0	67,477	0
B.8.c	B.8.c) Ammortamento altre immobilizzazioni materiali	122,576	122,576	0	0	0	0	142,136	122,576	0	0	19,560	0
B9	**B9) Svalutazione dei crediti**	**0**	**0**	**0**	**0**	**0**	0	**0**	**0**	**0**	**0**	**0**	**0**
B.9.a	B.9.a) Svalutazione dei crediti	0	0	0	0	0	0	0	0	0	0	0	0
B10	**B10) Variazione delle rimanenze**	**0**	**0**	**0**	**0**	**0**	**0**	0	**0**	**0**	**0**	**0**	**0**
B.10.a	B.10.a) Variazione rimanenze sanitarie	0	0	0	0	0	0	0	0	0	0	0	0
B.10.b	B.10.b) Variazione rimanenze non sanitarie	0	0	0	0	0	0	0	0	0	0	0	0
B11	**B11) Accantonamenti**	**1,896,957**	**1,896,957**	**0**	**0**	**0**	**0**	1,160,012	**1,160,012**	**0**	**0**	**0**	**0**
B.11.a	B.11.a) Accantonamenti per rischi	0	0	0	0	0	0	0	0	0	0	0	0
B.11.b	B.11.b) Accantonamenti per premio operosità	70,754	70,754	0	0	0	0	59,171	59,171	0	0	0	0
B.11.c	B.11.c) Accantonamenti per quote inutilizzate contributi vincolati	589,810	589,810	0	0	0	0	0	0	0	0	0	0
B.11.d	B.11.d) Altri accantonamenti	1,236,393	1,236,393	0	0	0	0	1,100,841	1,100,841	0	0	0	0
B_T	**TOTALE B)**	**2,205,466,464**	**2,205,466,464**	**0**	**0**	**0**	**0**	2,089,320,865	**2,063,448,643**	**0**	**0**	**22,772,222**	**0**
B_Z	**Differenza tra valore e costi della produzione**	**(12,968,561)**	**(12,968,561)**	**0**	**0**	**0**	**0**	(9,055,849)	**(9,124,897)**	**0**	**0**	**69,048**	**0**
C	**C) Proventi e oneri finanziari**												
C1	**C1) Interessi attivi e altri proventi finanziari**	**0**	**0**	**0**	**0**	**0**	**0**	0	0	0	0	0	0
C2	**C2) Interessi passivi e altri oneri finanziari**	**0**	**0**	**0**	**0**	**0**	**0**	**0**	0	0	0	0	**0**
C_T	**TOTALE C)**	**0**	**0**	**0**	**0**	**0**	**0**	**0**	**0**	**0**	**0**	**0**	**0**
D	**D) Rettifiche di valore di attività finanziarie**												
D1	**D1) Rivalutazioni**	**0**	**0**	**0**	**0**	**0**	**0**	**0**	0	0	0	0	**0**
D2	**D2) Svalutazioni**	**0**	**0**	**0**	**0**	**0**	**0**	**0**	0	0	0	0	**0**
D_T	**TOTALE D)**	**0**	**0**	**0**	**0**	**0**	**0**	**0**	0	**0**	**0**	**0**	**0**
E	**E) Proventi e oneri straordinari**												
E1	**E1) Proventi straordinari**	**37,413,263**	**37,413,263**	**0**	**0**	**0**	**0**	**12,358,300**	**12,358,300**	**0**	**0**	**0**	**0**
E.1.a	E.1.a) Plusvalenze	1,800	1,800	0	0	0	0	0	0	0	0	0	0
E.1.b	E.1.b) Altri proventi straordinari	37,411,463	37,411,463	0	0	0	0	12,358,300	12,358,300	0	0	0	0
E2	**E2) Oneri straordinari**	**21,161,691**	**21,161,691**	**0**	**0**	**0**	**0**	**0**	**0**	**0**	**0**	**0**	**0**
E.2.a	E.2.a) Minusvalenze	0	0	0	0	0	0	0	0	0	0	0	0
E.2.b	E.2.b) Altri oneri straordinari	21,161,691	21,161,691	0	0	0	0	0	0	0	0	0	0
E_T	**TOTALE E)**	**16,251,572**	**16,251,572**	**0**	**0**	**0**	**0**	**12,358,300**	**12,358,300**	**0**	**0**	**0**	**0**
E_Z	**Risultato prima delle imposte**	**3,283,011**	**3,283,011**	**0**	**0**	**0**	**0**	**3,302,451**	**3,233,403**	**0**	**0**	**69,048**	**0**
Y	**Y) Imposte sul reddito dell'esercizio**												
Y1	**Y1) IRAP**	**3,254,896**	**3,254,896**	**0**	**0**	**0**	**0**	**3,207,351**	**3,204,303**	**0**	**0**	**3,048**	**0**
Y.1.a	Y.1.a) IRAP relativa a personale dipendente	2,965,867	2,965,867	0	0	0	0	2,918,422	2,915,374	0	0	3,048	0
Y.1.b	Y.1.b) IRAP relativa a collaboratori e personale assimilato a lavoro dipendente	287,044	287,044	0	0	0	0	286,944	286,944	0	0	0	0
Y.1.c	Y.1.c) IRAP relativa ad attività di libera professione (intramoenia)	1,985	1,985	0	0	0	0	1,985	1,985	0	0	0	0
Y.1.d	Y.1.d) IRAP relativa ad attività commerciali	0	0	0	0	0	0	0	0	0	0	0	0
Y2	**Y2) IRES**	**28,115**	**28,115**	**0**	**0**	**0**	**0**	**95,100**	**29,100**	**0**	**0**	66,000	0
Y3	**Y3) Accantonamento a F.do Imposte (Accertamenti, condoni, ecc.)**	**0**	**0**	**0**	**0**	**0**	**0**	**0**	**0**	**0**	**0**	0	0
Y_T	**TOTALE Y)**	**3,283,011**	**3,283,011**	**0**	**0**	**0**	**0**	**3,302,451**	**3,233,403**	**0**	**0**	**69,048**	**0**
Z_99	**Utile (perdita) dell'esercizio**	**0**	**0**	**0**	**0**	**0**	**0**	**0**	**0**	**0**	**0**	**0**	**0**

F.to Il Direttore Generale ai sensi D.Lgs. 39/93 ----------

F.to Il Responsabile Economico Finanziario ai sensi D.Lgs. 39/93 ----------

PROPRIETÀ

Tabelle allegate nota integrativa di: ATS DELL'INSUBRIA - Preventivo 2024

TOTALE

CONTO ECONOMICO - Dati in €.

				Prechiusura al 3° trimestre 2023	Preventivo al 31/12/2024	Variazione	Variazione %	Budget primo trimestre 2024	Budget secondo trimestre 2024	Budget terzo trimestre 2024	Budget al quarto trimestre 2024
40000000000000	4.10.00.00.000.000.00.000	**A) VALORE DELLA PRODUZIONE**	€.	**2,192,497,903**	**2,076,165,016**	***(116,332,887)***	**-5.31%**	**526,517,040**	**523,457,881**	**496,300,723**	**529,889,372**

				Prechiusura al 3° trimestre 2023	Preventivo al 31/12/2024	Variazione	Variazione %	Budget primo trimestre 2024	Budget secondo trimestre 2024	Budget terzo trimestre 2024	Budget al quarto trimestre 2024
40100000000000	4.10.10.00.000.000.00.000	**A.1) Contributi in conto esercizio - Totale**	€.	**2,159,648,017**	**2,030,772,131**	***(128,875,886)***	**-5.97%**	**515,168,819**	**512,109,660**	**484,952,502**	**518,541,150**
40101000000000	4.10.10.10.000.000.00.000	**A.1.A) Contributi da Regione per quota Fondo Sanitario regionale - Totale**	€.	2,138,782,471	**2,026,820,852**	***(111,961,619)***	**-5.23%**	**514,181,000**	**511,121,840**	**483,964,682**	**517,553,330**

COD_COGE_NI	COD_COGE_NI_old	Descrizione		Prechiusura al 3° trimestre 2023	Preventivo al 31/12/2024	Variazione	Variazione %	Budget primo trimestre 2024	Budget secondo trimestre 2024	Budget terzo trimestre 2024	Budget al quarto trimestre 2024
40101010000000	4.10.10.10.010.000.00.000	Finanziamento di parte corrente (FSR indistinto)	€.	1,859,919,020	1,749,187,384	*(110,731,636)*	-5.95%	444,772,633	441,713,472	414,556,316	448,144,963
40101030000000	4.10.10.10.015.000.00.000	Finanziamento di parte corrente Territorio (FSR indistinto) [ASSI per ATS]	€.	251,527,709	253,552,624	*2,024,915*	0.81%	63,388,156	63,388,156	63,388,156	63,388,156
40101040000000	4.10.10.10.016.000.00.000	Funzioni	€.	1,407,408	1,407,408	*0*	0.00%	351,852	351,852	351,852	351,852
40101040010000	4.10.10.10.016.100.00.000	Funzioni - Pronto Soccorso	€.	0	0	*0*		0	0	0	0
40101040020000	4.10.10.10.016.200.00.000	Funzioni - Altro	€.	0	0	*0*		0	0	0	0
40101040030000	4.10.10.10.020.000.00.000	Funzioni non tariffate (FSR indistinto)	€.	1,407,408	1,407,408	*0*	0.00%	351,852	351,852	351,852	351,852
40101060000000	4.10.10.10.041.000.00.000	Quota finalizzata per il Piano aziendale di cui all'art. 1, comma 528, L. 208/2015	€.	0	0	*0*		0	0	0	0
40101080000000	4.10.10.10.050.000.00.000	Contributi per obiettivi di piano sanitario nazionale (di parte corrente) (FSR indistinto)	€.	0	0	*0*		0	0	0	0
40101100000000	4.10.10.10.060.000.00.000	Finanziamento di parte corrente (FSR indistinto finalizzato da Regione)	€.	0	0	*0*		0	0	0	0
40101110000000	4.10.10.10.090.000.00.000	Altri contributi da Regione (FSR indistinto)	€.	8,260,525	8,068,605	*(191,920)*	-2.32%	2,017,151	2,017,152	2,017,151	2,017,151
40101120000000	4.10.10.10.095.000.00.000	Altri contributi da Regione per servizi socio-sanitari (ASSI)-(FSR indistinto)	€.	40,000	40,000	*0*	0.00%	10,000	10,000	10,000	10,000
40101130000000	4.10.10.10.210.000.00.000	Contributi da Regione (FSR vincolato)	€.	17,627,809	14,564,831	*(3,062,978)*	-17.38%	3,641,208	3,641,208	3,641,207	3,641,208
40102000000000	4.10.10.20.000.000.00.000	**A.1.B) Contributi c/esercizio da enti pubblici (Extra Fondo) - Totale**	€.	**20,859,546**	**3,951,279**	***(16,908,267)***	**-81.06%**	**987,819**	**987,820**	**987,820**	**987,820**

COD_COGE_NI	COD_COGE_NI_old	Descrizione		Prechiusura al 3° trimestre 2023	Preventivo al 31/12/2024	Variazione	Variazione %	Budget primo trimestre 2024	Budget secondo trimestre 2024	Budget terzo trimestre 2024	Budget al quarto trimestre 2024
40102010020000	4.10.10.20.010.020.00.000	Contributi da Regione (extra fondo) - Altri contributi regionali extra fondo	€.	0	0	*0*		0	0	0	0
40102010040000	4.10.10.20.010.030.00.000	Contributi da Regione (extra fondo) - Vincolati	€.	0	0	*0*		0	0	0	0
40102020010000	4.10.10.20.015.010.00.000	Contributi da Regione (extra fondo) - Risorse aggiuntive da bilancio regionale a titolo di copertura LEA	€.	0	0	*0*		0	0	0	0
40102020020000	4.10.10.20.015.020.00.000	Contributi da Regione (extra fondo) - Risorse aggiuntive da bilancio regionale a titolo di copertura extra LEA	€.	525,000	525,000	*0*	0.00%	131,250	131,250	131,250	131,250
40102030010000	4.10.10.20.020.005.00.000	Contributi da Ministero della Salute (extra fondo) - erogati da Regione	€.	244,374	0	*(244,374)*	-100.00%	0	0	0	0
40102030010100	4.10.10.20.020.006.00.000	Contributo per Stranieri Temporaneamente Presenti (STP- onere 9)	€.	0	0	*0*		0	0	0	0
40102030010200	4.10.10.20.020.007.00.000	Contributi per il contrasto al Gioco d'Azzardo Patologico (GAP)	€.	0	0	*0*		0	0	0	0
40102030010400	4.10.10.20.020.009.00.000	Contributi da Ministero della Salute (extra fondo) - erogati da Stato	€.	0	0	*0*		0	0	0	0
40102030020000	4.10.10.20.020.010.00.000	Contributi da U.E.	€.	0	0	*0*		0	0	0	0
40102030040000	4.10.10.20.020.030.00.000	Contributi vincolati da enti pubblici (extra fondo) - Vincolati	€.	327,760	0	*(327,760)*	-100.00%	0	0	0	0
40102030040010	4.10.10.20.020.030.10.000	Contributi vincolati da enti pubblici (extra fondo) - erogati tramite Regione	€.	0	0	*0*		0	0	0	0
40102030040100	4.10.10.20.020.031.00.000	Contributi vincolati da MEF - PNRR (Extra fondo) - vincolati	€.	17,179,207	0	*(17,179,207)*	-100.00%	0	0	0	0
40102030050000	4.10.10.20.020.035.00.000	Contributi da altri enti pubblici (extra fondo) - Altro	€.	0	0	*0*		0	0	0	0
40102030060000	4.10.10.20.020.036.00.000	Contributi da altri soggetti pubblici (extra fondo) - in attuazione dell'art.79, comma 1 sexies lettera c), del D.L. 112/2008, convertito con legge 133/2008 e della legge 23 dicembre 2009 n. 191	€.	0	0	*0*		0	0	0	0
40102030070000	4.10.10.20.020.040.00.000	Contributi obbligatori L. 210/92 (extra fondo) - Vincolati	€.	2,566,770	2,566,770	*0*	0.00%	641,692	641,692	641,693	641,693
40102040010000	4.10.10.20.030.010.00.000	Contributi da ATS/ASST/Fondazioni della Regione (extra fondo) - Vincolati	€.	16,435	0	*(16,435)*	-100.00%	0	0	0	0
40102040020000	4.10.10.20.030.020.00.000	Contributi da ATS/ASST/Fondazioni della Regione (extra fondo) - Altro	€.	0	0	*0*		0	0	0	0
40102060010000	4.10.10.20.600.010.00.000	Fondo sociale regionale parte corrente - risorse per ambiti distrettuali	€.	0	0	*0*		0	0	0	0
40102060050000	4.10.10.20.600.050.00.000	Contributi da Regione per esercizio funzioni di vigilanza	€.	0	0	*0*		0	0	0	0
40102060060000	4.10.10.20.600.060.00.000	Contributi da Regione per funzioni trasferite ai Comuni in materia di autorizzazione al funzionamento e accreditamento	€.	0	0	*0*		0	0	0	0
40102060070000	4.10.10.20.600.070.00.000	Altri contributi da Regione (Bilancio sociale)	€.	0	859,509	*859,509*		214,877	214,878	214,877	214,877
40102060080000	4.10.10.20.600.110.00.000	Fondo nazionale per le politiche sociali - risorse per ambiti distrettuali	€.	0	0	*0*		0	0	0	0
40102060090000	4.10.10.20.600.120.00.000	Fondo nazionale per le politiche sociali - quota per gestione amministrativa	€.	0	0	*0*		0	0	0	0
40102060120000	4.10.10.20.600.145.00.000	Fondo nazionale per le non autosufficienze - risorse per ambiti distrettuali	€.	0	0	*0*		0	0	0	0
40102060130000	4.10.10.20.600.148.00.000	Fondo nazionale per le non autosufficienze - risorse ATS	€.	0	0	*0*		0	0	0	0
40102060150000	4.10.10.20.600.210.00.000	Contributi da Comuni per attività socio assistenziali	€.	0	0	*0*		0	0	0	0
40103000000000	4.10.10.30.000.000.00.000	**A.1.C) Contributi c/esercizio da enti privati - Totale**	€.	**6,000**	-	***(6,000)***	**-100.00%**	-	-	-	-

COD_COGE_NI	COD_COGE_NI_old	Descrizione		Prechiusura al 3° trimestre 2023	Preventivo al 31/12/2024	Variazione	Variazione %	Budget primo trimestre 2024	Budget secondo trimestre 2024	Budget terzo trimestre 2024	Budget al quarto trimestre 2024
40103010000000	4.10.10.30.010.000.00.000	Contributi da persone giuridiche private - Vincolati	€.	6,000	0	*(6,000)*	-100.00%	0	0	0	0

PROPRIETÀ

40103020000000	4.10.10.30.020.000.00.000	Contributi da persone fisiche private - Vincolati	€.	0	0	0		0	0	0	0	
40103030000000	4.10.10.30.030.000.00.000	Contributo del Tesoriere - Indistinto	€.	0	0	0		0	0	0	0	
40103040000000	4.10.10.30.080.000.00.000	Altri contributi da privati - Indistinto	€.	0	0	0		0	0	0	0	

				Prechiusura al 3° trimestre 2023	Preventivo al 31/12/2024	Variazione	Variazione %	Budget primo trimestre 2024	Budget secondo trimestre 2024	Budget terzo trimestre 2024	Budget al quarto trimestre 2024
40110000000000	4.10.11.00.000.000.00.000	**A.1a) Rettifica contributi c/esercizio per destinazione ad investimenti - Totale**	**€.**	**2,836**	**0**	***(2,836)***	**-100.00%**	**0**	**0**	**0**	**0**
40110010000000	4.10.11.10.000.000.00.000	**A.1a.A) Rettifica contributi c/esercizio per destinazione ad investimenti**	€.	**2,836**	-	***(2,836)***	**-100.00%**	-	-	-	-

COD_COGE_NI	COD_COGE_NI_old	Descrizione		Prechiusura al 3° trimestre 2023	Preventivo al 31/12/2024	Variazione	Variazione %	Budget primo trimestre 2024	Budget secondo trimestre 2024	Budget terzo trimestre 2024	Budget al quarto trimestre 2024
40110010010000	4.10.11.10.010.000.00.000	Rettifica contributi c/esercizio per destinazione ad investimenti - Contributi da Regione per quota F.S. Regionale)	€.	2,836	0	*(2,836)*	-100.00%	0	0	0	0
40110010020000	4.10.11.10.015.000.00.000	Rettifica contributi c/esercizio per destinazione ad investimenti - Contributi da ATS/ASST/Fondazioni della Regione)	€.	0	0	*0*		0	0	0	0
40110010030000	4.10.11.10.020.000.00.000	Rettifica contributi c/esercizio per destinazione ad investimenti - altri contributi	€.	0	0	*0*		0	0	0	0

				Prechiusura al 3° trimestre 2023	Preventivo al 31/12/2024	Variazione	Variazione %	Budget primo trimestre 2024	Budget secondo trimestre 2024	Budget terzo trimestre 2024	Budget al quarto trimestre 2024
40120000000000	4.10.12.00.000.000.00.000	**A.1b) Utilizzo fondi per quote inutilizzate contributi vincolati di esercizi precedenti - Totale**	**€.**	**13,713,751**	**21,856,269**	**8,142,518**	**59.37%**	**5,464,067**	**5,464,067**	**5,464,067**	**5,464,068**
40120010000000	4.10.12.10.000.000.00.000	**A.1b.A) Utilizzo fondi per quote inutilizzate contributi vincolati di esercizi precedenti**	€.	**13,713,751**	**21,856,269**	**8,142,518**	**59.37%**	**5,464,067**	**5,464,067**	**5,464,067**	**5,464,068**

COD_COGE_NI	COD_COGE_NI_old	Descrizione		Prechiusura al 3° trimestre 2023	Preventivo al 31/12/2024	Variazione	Variazione %	Budget primo trimestre 2024	Budget secondo trimestre 2024	Budget terzo trimestre 2024	Budget al quarto trimestre 2024
40120010010000	4.10.12.10.005.000.00.000	Utilizzo fondi per quote inutilizzate contributi di esercizi precedenti da Regione o Prov. Aut. per quota F.S. regionale indistinto finalizzato	€.	1,204,355	0	*(1,204,355)*	-100.00%	0	0	0	0
40120010020000	4.10.12.10.010.000.00.000	Utilizzo fondi per quote inutilizzati contributi vincolati esercizi precedenti da Regione per quota FSR Vincolato	€.	9,115,611	0	*(9,115,611)*	-100.00%	0	0	0	0
40120010030000	4.10.12.10.012.000.00.000	Utilizzo fondi per quote inutilizzati contributi esercizi precedenti da Regione per quota FSR indistinto	€.	99,340	0	*(99,340)*	-100.00%	0	0	0	0
40120010040000	4.10.12.10.013.000.00.000	Utilizzo fondi per quote inutilizzate finanziamento di parte corrente per servizi socio-sanitari (ASSI) da contributi esercizi precedenti da Regione - quota FSR indistinto	€.	1,079,643	0	*(1,079,643)*	-100.00%	0	0	0	0
40120010050000	4.10.12.10.015.000.00.000	Utilizzo fondi per quote inutilizzati contributi vincolati esercizi precedenti da ATS/ASST/Fondazioni per quota FSR Vincolato	€.	0	0	*0*		0	0	0	0
40120010070000	4.10.12.10.020.000.00.000	Utilizzo fondi per quote inutilizzati contributi vincolati esercizi precedenti da soggetti pubblici (extra fondo) Vincolati	€.	1,282,009	21,856,269	*20,574,260*	1604.85%	5,464,067	5,464,067	5,464,067	5,464,068
40120010080000	4.10.12.10.025.000.00.000	Utilizzo fondi per quote inutilizzati per servizi socio sanitari (ASSI) di contributi esercizi precedenti da Regione (extra fondo)	€.	932,793	0	*(932,793)*	-100.00%	0	0	0	0
40120010080100	4.10.12.10.026.000.00.000	(Utilizzo fondi per quote inutilizzate contributi vincolati esercizi precedenti da MEF - PNRR (extra fondo) Vincolati)	€.	0	0	*0*		0	0	0	0
40120010130000	4.10.12.10.055.000.00.000	Utilizzo fondi per quote inutilizzate contributi vincolati esercizi precedenti da privati (altro)	€.	0	0	*0*		0	0	0	0

				Prechiusura al 3° trimestre 2023	Preventivo al 31/12/2024	Variazione	Variazione %	Budget primo trimestre 2024	Budget secondo trimestre 2024	Budget terzo trimestre 2024	Budget al quarto trimestre 2024
40200000000000	4.10.20.00.000.000.00.000	**A.2) Proventi e ricavi diversi - Totale**	**€.**	**15,756,656**	**20,086,821**	**4,330,165**	**27.48%**	**5,021,706**	**5,021,704**	**5,021,706**	**5,021,705**
40201000000000	4.10.20.10.000.000.00.000	**A.2.A) Ricavi per prestazioni sanitarie e sociosanitarie a rilevanza sanitaria - Totale**	€.	**15,030,578**	**19,130,749**	***4,100,171***	**27.28%**	**4,782,688**	**4,782,686**	**4,782,688**	**4,782,687**

COD_COGE_NI	COD_COGE_NI_old	Descrizione		Prechiusura al 3° trimestre 2023	Preventivo al 31/12/2024	Variazione	Variazione %	Budget primo trimestre 2024	Budget secondo trimestre 2024	Budget terzo trimestre 2024	Budget al quarto trimestre 2024
40201040010010	4.10.20.10.040.010.01.000	Ricavi per farmaci File F (escluso HCV) per la ATS di appartenenza	€.	0	0	*0*		0	0	0	0
40201060050000	4.10.20.10.060.090.00.000	(ricavi per Altre prestazioni - codice onere - 7 - File F, Doppio Canale, I Ciclo)	€.	0	0	*0*		0	0	0	0
40201100060010	4.10.20.10.130.027.00.000	Ricavi per cessioni di emocomponenti e cellule staminali di produzione regionale VS ATS, ASST, IRCCS della Regione	€.	0	0	*0*		0	0	0	0
40201100060020	4.10.20.10.130.028.00.000	Ricavi per cessioni di emocomponenti e cellule staminali NON di produzione regionale VS ATS, ASST, IRCCS della Regione	€.	0	0	*0*		0	0	0	0
40201100070010	4.10.20.10.130.029.00.000	Prestazioni assistenza domiciliare integrata (ADI) per ATS di appartenenza	€.	0	0	*0*		0	0	0	0
40201100070020	4.10.20.10.130.030.00.000	Prestazioni assistenza domiciliare integrata (ADI) per altre ATS lombarde)	€.	0	0	*0*		0	0	0	0
40201100080000	4.10.20.10.130.050.00.000	Prestazioni di trasporto ambulanze ed elisoccorso Fuori regione (Mobilità attiva in compensazione)	€.	0	0	*0*		0	0	0	0
40201110010000	4.10.20.10.190.010.00.000	Altre prestazioni sanitarie v/ATS di appartenenza	€.	0	0	*0*		0	0	0	0
40201110010100	4.10.20.10.190.012.00.000	Subacuti v/ATS di appartenenza	€.	0	0	*0*		0	0	0	0
40201110010200	4.10.20.10.190.014.00.000	Nuove Reti Sanitarie v/ATS di appartenenza	€.	0	0	*0*		0	0	0	0
40201110020000	4.10.20.10.190.020.00.000	Altre prestazioni sanitarie verso altre ATS/ASST/Fondazioni lombardi	€.	15,002	0	*(15,002)*	-100.00%	0	0	0	0
40201110030000	4.10.20.10.190.021.00.000	Ricavi per prestazioni di cure palliative domiciliari per ATS di appartenenza	€.	0	0	*0*		0	0	0	0
40201110040000	4.10.20.10.190.022.00.000	Ricavi per prestazioni di cure palliative domiciliari per altre ATS lombarde	€.	0	0	*0*		0	0	0	0
40201110043000	4.10.20.10.190.023.00.000	Altre prestazioni sanitarie verso altre ATS/ASST/Fondazioni lombardi	€.	0	0	*0*		0	0	0	0
40201110046000	4.10.20.10.190.024.00.000	Ricavi per prestazioni di cure palliative residenziali per altre ATS lombarde	€.	0	0	*0*		0	0	0	0
40201110020100	4.10.20.10.190.025.00.000	Subacuti v/altre ATS/ASST/IRCCS	€.	0	0	*0*		0	0	0	0
40201110020200	4.10.20.10.190.026.00.000	Nuove Reti Sanitarie v/altre ATS/ASST/IRCCS	€.	0	0	*0*		0	0	0	0
40201110050000	4.10.20.10.190.030.00.000	Altre prestazioni sanitarie ad altri soggetti pubblici	€.	0	0	*0*		0	0	0	0
40201110060000	4.10.20.10.190.040.00.000	Prestazioni assistenza integrativa da pubblico (extraregione) - (soggette a compensazione)	€.	0	0	*0*		0	0	0	0
40201110070000	4.10.20.10.190.041.00.000	Prestazioni assistenza protesica da pubblico (extraregione) - (soggette a compensazione)	€.	0	0	*0*		0	0	0	0
40201110080000	4.10.20.10.190.050.00.000	Altre prestazioni sanitarie a soggetti pubblici extraregione (soggette a compensazione)	€.	0	0	*0*		0	0	0	0
40201110090000	4.10.20.10.190.055.00.000	Altre prestazioni sanitarie a soggetti pubblici extraregione (non in compensazione)	€.	0	0	*0*		0	0	0	0
40201120030000	4.10.20.10.200.020.00.000	Altre prestazioni socio sanitarie verso altre ATS/ASST/Fondazioni lombardi	€.	0	0	*0*		0	0	0	0
40201120040000	4.10.20.10.200.030.00.000	Altre prestazioni socio sanitarie ad altri soggetti pubblici	€.	0	0	*0*		0	0	0	0
40201140020000	4.10.20.10.300.020.00.000	Ricavi per consulenza sanitaria v/altre ATS-ASST-Fondazioni della Regione)	€.	0	0	*0*		0	0	0	0
40201140030000	4.10.20.10.300.030.00.000	Ricavi per consulenza sanitaria ad altri soggetti pubblici	€.	0	0	*0*		0	0	0	0
40201140050000	4.10.20.10.300.060.00.000	Ricavi per consulenza sanitaria a privati	€.	0	0	*0*		0	0	0	0

PROPRIETARY

40201150010000	4.10.20.10.400.010.00.000	Ricavi per prestazioni sanitarie erogate a soggetti privati	€.	0	0	0		0	0	0	0	0
40201150020000	4.10.20.10.400.110.00.000	Ricavi per prestazioni socio sanitarie a soggetti privati	€.	0	0	0		0	0	0	0	0
40201160020000	4.10.20.10.500.020.00.000	Ricavi per libera professione ex art. 55 c.1 lett. a) - b) Ccnl - (Area specialistica)	€.	5,700	5,700	0	0.00%	1,425	1,425	1,425	1,425	1,425
40201160030000	4.10.20.10.500.030.00.000	Ricavi per libera professione ex art. 55 c.1 lett. a) - b) Ccnl - (Area sanità pubblica)	€.	2,879	2,879	0	0.00%	720	719	720	720	720
40201160040000	4.10.20.10.500.110.00.000	Ricavi per servizi di consulenza sanitaria in area pagamento (art. 55 c.1 lett. c) d) ed ex art. 57-58 CCNL	€.	10,424	10,038	(386)	-3.70%	2,510	2,509	2,510	2,509	2,509
40201160050000	4.10.20.10.500.120.00.000	Ricavi per servizi di consulenza sanitaria in area pagamento (art. 55 c.1 lett. c) d) ed ex art. 57-58 CCNL) verso ATS-ASST-Fondazioni della Regione	€.	9,123	9,509	386	4.23%	2,378	2,377	2,377	2,377	2,377
40201160060000	4.10.20.10.500.210.00.000	Ricavi per prestazioni sanitarie intramoenia - Altro	€.	0	0	0		0	0	0	0	0
40201170010000	4.10.20.10.600.110.00.000	Ricavi di ATS per attività di prevenzione e sicurezza ambiente di lavoro - certificazioni	€.	110,000	110,000	0	0.00%	27,500	27,500	27,500	27,500	27,500
40201170020000	4.10.20.10.600.120.00.000	Ricavi di ATS per attività di prevenzione e sicurezza ambiente di lavoro - sanzioni	€.	1,100,000	1,100,000	0	0.00%	275,000	275,000	275,000	275,000	275,000
40201180010000	4.10.20.10.600.210.00.000	Ricavi di ATS per attività di igiene pubblica ed ambientale - certificazioni	€.	185,677	185,592	(85)	-0.05%	46,398	46,398	46,398	46,398	46,398
40201180020000	4.10.20.10.600.220.00.000	Ricavi di ATS per attività di igiene pubblica ed ambientale - sanzioni	€.	84,400	84,402	2	0.00%	21,101	21,100	21,101	21,100	21,100
40201190010000	4.10.20.10.600.310.00.000	Ricavi di ATS per attività nel campo igiene degli alimenti - certificazioni	€.	266,530	246,156	(20,374)	-7.64%	61,539	61,539	61,539	61,539	61,539
40201190020000	4.10.20.10.600.320.00.000	Ricavi di ATS per attività nel campo igiene degli alimenti - sanzioni	€.	452,624	473,000	20,376	4.50%	118,250	118,250	118,250	118,250	118,250
40201200010000	4.10.20.10.600.410.00.000	Ricavi di ATS attività veterinaria da privato - certificazioni	€.	600,000	600,000	0	0.00%	150,000	150,000	150,000	150,000	150,000
40201200020000	4.10.20.10.600.420.00.000	Ricavi di ATS attività veterinaria da privato - sanzioni	€.	205,586	205,584	(2)	0.00%	51,396	51,396	51,396	51,396	51,396
40201200030000	4.10.20.10.600.450.00.000	Ricavi di ATS attività veterinaria da pubblico	€.	0	0	0		0	0	0	0	0
40201210010000	4.10.20.10.600.800.00.000	Ricavi di ATS per attività di prevenzione, salute ambiente di lavoro, igiene pubblica ed ambientale verso ATS/ASST/Fondazioni della Regione	€.	40,338	40,422	84	0.21%	10,105	10,106	10,105	10,106	10,106
40201220010000	4.10.20.10.650.010.00.000	Ricavi di ATS per sanzioni amministrative art. 12-bis, L.R. 31/1997 - a soggetti privati	€.	237,980	286,152	48,172	20.24%	71,538	71,538	71,538	71,538	71,538
40201220020000	4.10.20.10.650.020.00.000	Ricavi di ATS per sanzioni amministrative art. 12-bis, L.R. 31/1997 ATS/ASST/Fondazioni della Regione	€.	48,170	0	(48,170)	-100.00%	0	0	0	0	0
40201230010000	4.10.20.10.800.010.00.000	Altri ricavi propri di ATS - a soggetti privati	€.	0	0	0		0	0	0	0	0
40201240020000	4.10.20.10.020.900.00.000	REGIONE: Prestazioni servizi farmaceutica convenzionata Fuori regione (Mobilità attiva in compensazione)	€.	0	0	0		0	0	0	0	0
40201240030000	4.10.20.10.040.900.00.000	REGIONE: Prestazioni termali Fuori regione (Mobilità attiva in compensazione)	€.	0	0	0		0	0	0	0	0
40201250000000	4.10.20.10.100.900.00.000	REGIONE: Altre prestazioni sanitarie - Mobilità attiva internazionale	€.	0	0	0		0	0	0	0	0
40201250010000	4.10.20.10.100.900.10.000	Ricoveri Ricavi - Mobilità attiva internazionale	€.	0	0	0		0	0	0	0	0
40201250020000	4.10.20.10.100.900.20.000	Ambulatoriale Ricavi - Mobilità attiva internazionale	€.	0	0	0		0	0	0	0	0
40201250030000	4.10.20.10.100.900.30.000	Altre prestazioni sanitarie Ricavi - Mobilità attiva internazionale	€.	0	0	0		0	0	0	0	0
40201250040000	4.10.20.10.100.900.31.000	Altre prestazioni sanitarie a rilevanza sanitaria - Mobilità attiva Internazionale rilevata dalle ASST, IRCCS	€.	0	0	0		0	0	0	0	0
40201250050000	4.10.20.10.100.900.32.000	Ricoveri - Mobilità attiva internazionale rilevata dalle ASST, IRCCS	€.	0	0	0		0	0	0	0	0
40201250060000	4.10.20.10.100.900.33.000	Ambulatoriale - Mobilità attiva Internazionale rilevata dalle ASST, IRCCS	€.	0	0	0		0	0	0	0	0
40201250070000	4.10.20.10.100.900.34.000	Altre prestazioni sanitarie e sociosanitarie a rilevanza sanitaria ad Aziende sanitarie e casse mutua estere - (fatturate direttamente)	€.	0	0	0		0	0	0	0	0
40201260000000	4.10.20.10.110.900.00.000	REGIONE: Prestazioni di ricovero da privati verso residenti extraregione in compensazione (mobilità attiva)	€.	11,656,145	15,771,315	4,115,170	35.30%	3,942,828	3,942,829	3,942,829	3,942,829	
40201260010000	4.10.20.10.120.900.00.000	REGIONE: Prestazioni ambulatoriali da privati verso residenti extraregione in compensazione (mobilità attiva) - escluso PS non seguito da Ricovero	€.	0	0	0		0	0	0	0	0
40201260020000	4.10.20.10.120.901.00.000	REGIONE: Prestazioni di pronto soccorso non seguite da ricovero da priv. Extraregione in compensazione (mobilità attiva)	€.	0	0	0		0	0	0	0	0
40201270010000	4.10.20.10.190.900.00.000	REGIONE: Prestazioni di File F da privati verso residenti extraregione in compensazione (mobilità attiva)	€.	0	0	0		0	0	0	0	0
40201280010000	4.10.20.10.200.900.00.000	REGIONE: Altre prestazioni sanitarie erogate da privati verso residenti extraregione in compensazione (mobilità attiva)	€.	0	0	0		0	0	0	0	0

40202000000000	4.10.20.20.000.000.00.000	**A.2.B) Ricavi per prestazioni non sanitarie - Totale**	€.	**677,864**	**677,864**	**0**	**0.00%**	**169,466**	**169,466**	**169,466**	**169,466**

COD_COGE_NI	*COD_COGE_NI_old*	*Descrizione*		*Prechiusura al 3° trimestre 2023*	*Preventivo al 31/12/2024*	*Variazione*	*Variazione %*	*Budget primo trimestre 2024*	*Budget secondo trimestre 2024*	*Budget terzo trimestre 2024*	*Budget al quarto trimestre 2024*
40202020000000	4.10.20.20.020.010.00.000	Buoni mensa	€.	0	0	0		0	0	0	0
40202030000000	4.10.20.20.030.010.00.000	Proventi da sperimentazione farmaci	€.	0	0	0		0	0	0	0
40202050010000	4.10.20.20.050.010.00.000	Ricavi per formazione	€.	0	0	0		0	0	0	0
40202050020000	4.10.20.20.050.020.00.000	Ricavi per formazione verso ATS/ASST/Fondazioni della Regione	€.	0	0	0		0	0	0	0
40202070010000	4.10.20.20.080.010.00.000	Altri ricavi per prestazioni non sanitarie verso ATS/ASST/Fondazioni della Regione	€.	677,864	640,894	(36,970)	-5.45%	160,223	160,224	160,223	160,224
40202070020000	4.10.20.20.080.011.00.000	Altri concorsi, recuperi e rimborsi da parte della Regione - GSA	€.	0	0	0		0	0	0	0
40202070030000	4.10.20.20.080.030.00.000	Altri ricavi per prestazioni non sanitarie verso altri enti pubblici	€.	0	0	0		0	0	0	0
40202070040000	4.10.20.20.080.080.00.000	Altri ricavi per prestazioni non sanitarie verso privati	€.	0	36,970	36,970		9,243	9,242	9,243	9,242

40203000000000	4.10.20.30.000.000.00.000	**A.2.C) Altri proventi - Totale**	€.	**48,214**	**278,208**	**229,994**	**477.03%**	**69,552**	**69,552**	**69,552**	**69,552**

COD_COGE_NI	*COD_COGE_NI_old*	*Descrizione*		*Prechiusura al 3° trimestre 2023*	*Preventivo al 31/12/2024*	*Variazione*	*Variazione %*	*Budget primo trimestre 2024*	*Budget secondo trimestre 2024*	*Budget terzo trimestre 2024*	*Budget al quarto trimestre 2024*
40203010000000	4.10.20.30.010.010.00.000	Affitti attivi	€.	48,042	278,044	230,002	478.75%	69,511	69,511	69,511	69,511
40203030000000	4.10.20.30.010.020.00.000	Altri proventi non sanitari	€.	0	0	0		0	0	0	0
40203040000000	4.10.20.30.080.010.00.000	Altri proventi diversi verso ATS/ASST/Fondazioni della Regione	€.	0	0	0		0	0	0	0
40203050000000	4.10.20.30.080.030.00.000	Altri proventi diversi verso altri enti pubblici	€.	0	0	0		0	0	0	0
40203060000000	4.10.20.30.080.080.00.000	Altri proventi diversi verso privati	€.	172	164	(8)	-4.65%	41	41	41	41

				Prechiusura al 3° trimestre 2023	*Preventivo al 31/12/2024*	*Variazione*	*Variazione %*	*Budget primo trimestre 2024*	*Budget secondo trimestre 2024*	*Budget terzo trimestre 2024*	*Budget al quarto trimestre 2024*
40300000000000	4.10.30.00.000.000.00.000	**A.3) Concorsi, recuperi, rimborsi per attività tipiche - Totale**	**€.**	**2,673,233**	**2,673,236**	**3**	**0.00%**	**668,309**	**668,309**	**668,309**	**668,309**

40301000000000	4.10.30.10.000.000.00.000	**A.3.A) Rimborsi assicurativi - Totale**	€.	**61,371**	**58,720**	***(2,651)***	**-4.32%**	**14,680**	**14,680**	**14,680**	**14,680**

COD_COGE_NI	COD_COGE_NI_old	Descrizione		Prechiusura al 3° trimestre 2023	Preventivo al 31/12/2024	Variazione	Variazione %	Budget primo trimestre 2024	Budget secondo trimestre 2024	Budget terzo trimestre 2024	Budget al quarto trimestre 2024
40301010000000	4.10.30.10.010.000.00.000	Rimborsi assicurativi	€.	61,371	58,720	*(2,651)*	-4.32%	14,680	14,680	14,680	14,680

40302000000000	4.10.30.20.000.000.00.000	**A.3.B) Altri concorsi, recuperi e rimborsi per attività tipiche - Totale**	€.	**2,611,862**	**2,614,516**	***2,654***	**0.10%**	**653,629**	**653,629**	**653,629**	**653,629**

COD_COGE_NI	COD_COGE_NI_old	Descrizione		Prechiusura al 3° trimestre 2023	Preventivo al 31/12/2024	Variazione	Variazione %	Budget primo trimestre 2024	Budget secondo trimestre 2024	Budget terzo trimestre 2024	Budget al quarto trimestre 2024
40302010010000	4.10.30.20.010.010.00.000	Rimborso personale comandato e convenzionato c/o ATS/ASST/Fondazioni della Regione	€.	302,512	0	*(302,512)*	-100.00%	0	0	0	0
40302010020000	4.10.30.20.010.030.00.000	Rimborso personale comandato e convenzionato c/o altri enti pubblici	€.	150,138	237,820	*87,682*	58.40%	59,455	59,455	59,455	59,455
40302010030000	4.10.30.20.010.060.00.000	Rimborso personale comandato e convenzionato c/o Regione Lombardia	€.	115,950	115,952	*2*	0.00%	28,988	28,988	28,988	28,988
40302030040000	4.10.30.20.030.035.00.000	(Rimborsi per Cessione di emocomponenti Extraregione)	€.	0	0	*0*		0	0	0	0
40302030060000	4.10.30.20.030.070.00.000	Rimborsi per vaccinazioni in copagamento	€.	0	0	*0*		0	0	0	0
40302040010000	4.10.30.20.040.010.00.000	Rimborso per acquisto altri beni da parte di ATS/ASST/Fondazioni della Regione	€.	0	0	*0*		0	0	0	0
40302040020000	4.10.30.20.040.030.00.000	Rimborso per acquisto altri beni da parte di altri enti pubblici	€.	0	0	*0*		0	0	0	0
40302050010000	4.10.30.20.050.010.00.000	Altri concorsi, recuperi e rimborsi per attività tipiche da parte di ATS/ASST/Fondazioni della Regione	€.	12,639	16,852	*4,213*	33.33%	4,213	4,213	4,213	4,213
40302050020000	4.10.30.20.050.030.00.000	Altri concorsi, recuperi e rimborsi per attività tipiche da parte di altri enti pubblici	€.	90,780	82,012	*(8,768)*	-9.66%	20,503	20,503	20,503	20,503
40302050030000	4.10.30.20.050.060.00.000	Altri concorsi, recuperi e rimborsi per attività tipiche da parte di Regione Lombardia	€.	0	0	*0*		0	0	0	0
40302050040010	4.10.30.20.050.070.00.000	Ricavi GSA per differenziale saldo mobilità interregionale	€.	0	0	*0*		0	0	0	0
40302050040020	4.10.30.20.050.075.00.000	Altre prestazioni sanitarie e sociosanitarie a rilevanza sanitaria erogate a soggetti pubblici Extraregione	€.	0	0	*0*		0	0	0	0
40302050040030	4.10.30.20.050.075.00.100	(Rimborsi per Cessione emoderivati Extraregione nel circuito SRC (in compensazione))	€.	0	0	*0*		0	0	0	0
40302060010000	4.10.30.20.080.010.00.000	Recuperi da personale dipendente (vitto, alloggio, ...)	€.	118,000	118,000	*0*	0.00%	29,500	29,500	29,500	29,500
40302060030000	4.10.30.20.080.025.00.000	Concorsi, recuperi, rimborsi da esternalizzazioni di servizi	€.	0	0	*0*		0	0	0	0
40302060110000	4.10.30.20.080.080.00.000	Altri ricavi per concorsi, recuperi e rimborsi verso privati	€.	1,821,843	2,043,880	*222,037*	12.19%	510,970	510,970	510,970	510,970
40302070040000	4.10.30.20.060.930.00.000	REGIONE: Rimborso per Pay back sui dispositivi medici	€.	0	0	*0*		0	0	0	0

40400000000000	4.10.40.00.000.000.00.000	**A.4) Compartecipazione alla spesa per prestazioni sanitarie - Totale**	**€.**	**-**	**-**	**0**		**-**	**-**	**-**	**-**

COD_COGE_NI	COD_COGE_NI_old	Descrizione		Prechiusura al 3° trimestre 2023	Preventivo al 31/12/2024	Variazione	Variazione %	Budget primo trimestre 2024	Budget secondo trimestre 2024	Budget terzo trimestre 2024	Budget al quarto trimestre 2024
40410010000000	4.10.40.10.000.000.00.000	Ticket sulle prestazioni di specialistica ambulatoriale	€.	0	0	*0*		0	0	0	0
40420010000000	4.10.40.20.000.000.00.000	Ticket sul prontosoccorso	€.	0	0	*0*		0	0	0	0

40500000000000	4.10.50.00.000.000.00.000	**A.5) Costi capitalizzati - Totale**	**€.**	**709,082**	**776,559**	**67,477**	**9.52%**	**194,139**	**194,141**	**194,139**	**194,140**

COD_COGE_NI	COD_COGE_NI_old	Descrizione		Prechiusura al 3° trimestre 2023	Preventivo al 31/12/2024	Variazione	Variazione %	Budget primo trimestre 2024	Budget secondo trimestre 2024	Budget terzo trimestre 2024	Budget al quarto trimestre 2024
40510010010000	4.10.50.10.010.010.00.000	Quota contributi c/capitale da utilizzo finanziamenti per investimenti da Regione	€.	288,779	288,779	*0*	0.00%	72,195	72,194	72,195	72,195
40510010010100	4.10.50.10.010.010.00.100	(Quota contributi c/capitale da utilizzo finanziamenti per investimenti da Regione) - PNRR/PNC	€.	0	0	*0*		0	0	0	0
40510010020000	4.10.50.10.010.012.00.000	Quota contributi c/capitale da utilizzo finanziamenti per investimenti da Regione - Beni di prima dotazione	€.	220,641	220,641	*0*	0.00%	55,160	55,160	55,160	55,161
40510010030100	4.10.50.10.010.021.00.000	(Quota contributi c/capitale da utilizzo finanziamenti per investimenti dallo Stato) - PNRR/PNC	€.	0	0	*0*		0	0	0	0
40510020010000	4.10.50.10.015.010.00.000	Quota contributi c/esercizio da contributi FSR destinati a investimenti	€.	0	67,477	*67,477*		16,869	16,870	16,869	16,869
40510020020000	4.10.50.10.015.020.00.000	Quota contributi c/esercizio da altri contributi destinati a investimenti	€.	97,633	97,633	*0*	0.00%	24,408	24,409	24,408	24,408
40510030010000	4.10.50.10.020.010.00.000	Costi capitalizzati da utilizzo riserva plusvalenze da reinvestire	€.	8,885	8,885	*0*	0.00%	2,221	2,222	2,221	2,221
40510030020000	4.10.50.10.020.020.00.000	Costi capitalizzati da utilizzo riserva successioni e donazioni	€.	2,658	2,658	*0*	0.00%	664	665	664	665
40510030030000	4.10.50.10.020.030.00.000	Costi capitalizzati da utilizzo riserva per investimenti	€.	90,486	90,486	*0*	0.00%	22,622	22,621	22,622	22,621

				Prechiusura al 3° trimestre 2023	Preventivo al 31/12/2024	Variazione	Variazione %	Budget primo trimestre 2024	Budget secondo trimestre 2024	Budget terzo trimestre 2024	Budget al quarto trimestre 2024	Costi da utilizzo contributi 2024	Costi da utilizzo contributi DI CUI SOCIO-SAN	Costi da contributi 2024	Costi da contributi DI CUI SOCIO-SAN
50000000000000	4.20.00.00.000.000.00.000	**B) COSTI DELLA PRODUZIONE**	**€.**	**2,205,466,464**	**2,085,220,865**	***(120,245,599)***	**-5.45%**	**528,781,003**	**525,721,842**	498,564,685	532,153,335	**21,845,520**	**0**	**4,661,202**	**40,000**

				Prechiusura al 3° trimestre 2023	Preventivo al 31/12/2024	Variazione	Variazione %	Budget primo trimestre 2024	Budget secondo trimestre 2024	Budget terzo trimestre 2024	Budget al quarto trimestre 2024	Costi da utilizzo contributi 2024	Costi da utilizzo contributi DI CUI SOCIO-SAN	Costi da contributi 2024	Costi da contributi DI CUI SOCIO-SAN
50100000000000	4.20.05.00.000.000.00.000	**B.1) Acquisti di beni - Totale**	**€.**	**47,307,391**	**48,542,538**	**1,235,147**	**2.61%**	**12,140,259**	**12,138,260**	**12,141,759**	**12,122,260**	-	-	-	-

50101000000000	4.20.05.10.000.000.00.000	**B.1.A) Acquisti di beni sanitari - Totale**	€.	**46,910,541**	**48,148,938**	***1,238,397***	**2.64%**	**12,033,234**	**12,041,235**	**12,039,734**	**12,034,735**	-	-	-	-

COD_COGE_NI	COD_COGE_NI_old	Descrizione		Prechiusura al 3° trimestre 2023	Preventivo al 31/12/2024	Variazione	Variazione %	Budget primo trimestre 2024	Budget secondo trimestre 2024	Budget terzo trimestre 2024	Budget al quarto trimestre 2024	Costi da utilizzo contributi 2024	Costi da utilizzo contributi DI CUI SOCIO-SAN	Costi da contributi 2024	Costi da contributi DI CUI SOCIO-SAN
50101010010010	4.20.05.10.010.010.01.050	Farmaceutici: Specialità Medicinali (File F escluso HCV)	€.	6,101	0	*(6,101)*	-100.00%	0	0	0	0	0	0	0	0
50101010010020	4.20.05.10.010.010.01.070	Farmaceutici: Specialità Medicinali (HCV)	€.	0	0	*0*		0	0	0	0	0	0	0	0
50101010010030	4.20.05.10.010.010.02.000	Farmaceutici: Specialità Medicinali (altro: farmaci ospedalieri)	€.	0	0	*0*		0	0	0	0	0	0	0	0
50101010020010	4.20.05.10.010.020.00.000	Farmaceutici: Specialità Medicinali (Doppio Canale ex Nota CUF 37)	€.	42,524,384	43,690,242	*1,165,858*	2.74%	10,922,560	10,922,561	10,922,560	10,922,561	0	0	0	0

50101010040010	4.20.05.10.010.810.00.000	Farmaceutici: Specialità Medicinali da ATS/ASST/Fondazioni della Regione)	€.	0	0	0		0	0	0	0	0	0	0	0
50101020010000	4.20.05.10.020.010.00.000	Farmaceutici: Ossigeno)	€.	0	0	0		0	0	0	0	0	0	0	0
50101020020000	4.20.05.10.020.020.00.000	Farmaceutici: Ossigeno (Doppio Canale)	€.	0	0	0		0	0	0	0	0	0	0	0
50101030010000	4.20.05.10.025.010.00.000	Farmaceutici: Specialità Medicinali SENZA AIC)	€.	0	0	0		0	0	0	0	0	0	0	0
50101030020000	4.20.05.10.025.020.00.000	Farmaceutici: Galenici e altri medicinali SENZA AIC)	€.	0	8,500	8,500		2,125	2,125	2,125	2,125	0	0	0	0
50101030030000	4.20.05.10.025.030.00.000	Farmaceutici: Ossigeno e gas medicali SENZA AIC)	€.	0	0	0		0	0	0	0	0	0	0	0
50101040010010	4.20.05.10.030.010.00.000	Emoderivati	€.	0	0	0		0	0	0	0	0	0	0	0
50101040010030	4.20.05.10.030.020.00.000	Emoderivati (Doppio Canale ex Nota CUF 37)	€.	0	0	0		0	0	0	0	0	0	0	0
50101040030010	4.20.05.10.030.910.00.000	(Emoderivati di produzione regionale da ATS/ASST/IRCCS/Fondazioni della Regione fuori circuito SRC)	€.	189	0	(189)	-100.00%	0	0	0	0	0	0	0	0
50101040030020	4.20.05.10.030.920.00.000	(Emoderivati di produzione regionale da ATS/ASST/IRCCS/Fondazioni della Regione nel circuito SRC)	€.	0	0	0		0	0	0	0	0	0	0	0
50101040030030	4.20.05.10.030.930.00.000	Emoderivati di produzione regionale da altri soggetti	€.	0	0	0		0	0	0	0	0	0	0	0
50101050010000	4.20.05.10.040.010.00.000	Prodotti dietetici	€.	0	0	0		0	0	0	0	0	0	0	0
50101060010000	4.20.05.10.050.010.00.000	Dispositivi medici: Cnd W - Materiali Diagnostici in vitro	€.	436,195	425,811	(10,384)	-2.38%	106,452	106,453	106,453	106,453	0	0	0	0
50101060020000	4.20.05.10.050.020.00.000	Dispositivi medici: Cnd Z - Materiali diagnostici (materiale per apparecchiature sanitare e relativi componenti)	€.	0	0	0		0	0	0	0	0	0	0	0
50101060030000	4.20.05.10.050.030.00.000	Prodotti chimici: Materiali diagnostici (senza Cnd)	€.	50,219	100,000	49,781	99.13%	25,000	25,000	25,000	25,000	0	0	0	0
50101070010000	4.20.05.10.060.011.00.000	Dispositivi Medici: Cnd A - Dispositivi da somministrazione, prelievo e raccolta	€.	2,145	2,200	55	2.56%	550	550	550	550	0	0	0	0
50101070020000	4.20.05.10.060.012.00.000	Dispositivi Medici: Cnd K, L - Strumentario chirurgico	€.	263	300	37	14.07%	75	75	75	75	0	0	0	0
50101070030000	4.20.05.10.060.013.00.000	Dispositivi Medici: Cnd H - Dispositivi di sutura	€.	0	0	0		0	0	0	0	0	0	0	0
50101070040000	4.20.05.10.060.014.00.000	Dispositivi Medici: Cnd M - Dispositivi per medicazioni generali e specialistiche	€.	159	500	341	214.47%	125	125	125	125	0	0	0	0
50101070050000	4.20.05.10.060.015.00.000	Dispositivi Medici: Cnd T - Dispositivi di protezione e ausili per incontinenza (d. lgs. 46/97)	€.	1,549	11,500	9,951	642.41%	2,875	2,875	2,875	2,875	0	0	0	0
50101070070000	4.20.05.10.060.017.00.000	Dispositivi Medici: Cnd B; G; N; Q; R; U - Presidi medico-chirurgici specialistici	€.	0	0	0		0	0	0	0	0	0	0	0
50101070080000	4.20.05.10.060.018.00.000	Dispositivi Medici: Cnd: D; S; V - Disinfettanti, prodotti per sterilizzazione e dispositivi vari	€.	0	0	0		0	0	0	0	0	0	0	0
50101070090000	4.20.05.10.060.020.00.000	Dispositivi per appar. Cardiocircolatorio Cnd: C		0	0	0		0	0	0	0	0	0	0	0
50101070100000	4.20.05.10.060.030.00.000	Dispositivi medici con repertorio e senza CND (tipo 2, kit)	€.	0	0	0		0	0	0	0	0	0	0	0
50101080010000	4.20.05.10.070.010.00.000	Materiale chirurgico e prodotti per uso veterinario	€.	35,000	30,000	(5,000)	-14.29%	4,000	11,000	11,000	4,000	0	0	0	0
50101110020000	4.20.05.10.100.020.00.000	Materiali per la profilassi igienico-sanitari: vaccini	€.	2,530	0	(2,530)	-100.00%	0	0	0	0	0	0	0	0
50101120010000	4.20.05.10.120.010.00.000	Prodotti farmaceutici per uso veterinario	€.	25,000	10,000	(15,000)	-60.00%	2,000	3,000	1,500	3,500	0	0	0	0
50101130010000	4.20.05.10.130.010.00.000	(Sangue ed emocomponenti da privato nel circuito SRC)	€.	0	0	0		0	0	0	0	0	0	0	0
50101130010200	4.20.05.10.130.010.00.200	(Sangue ed emocomponenti da privato fuori dal circuito SRC)	€.	0	0	0		0	0	0	0	0	0	0	0
50101130020000	4.20.05.10.130.800.00.000	Sangue ed emocomponenti acquistati Extraregione	€.	0	0	0		0	0	0	0	0	0	0	0
50101130030000	4.20.05.10.130.810.00.000	(Sangue ed emocomponenti da ATS/ASST/Fondazioni della Regione nel circuito SRC)	€.	0	0	0		0	0	0	0	0	0	0	0
50101140010000	4.20.05.10.800.010.00.000	Altri beni e prodotti sanitari (PRODOTTI SENZA REPERTORIO E/O CND)	€.	58,922	102,000	43,078	73.11%	25,500	25,500	25,500	25,500	0	0	0	0
50101150000000	4.20.05.10.800.810.00.000	Altri beni e prodotti sanitari da ATS/ASST/Fondazioni della Regione	€.	3,767,885	3,767,885	0	0.00%	941,972	941,971	941,971	941,971	0	0	0	0
50101150010010	4.20.05.10.800.811.00.000	Altri beni e prodotti sanitari (Prodotti farmaceutici ed emoderivati) da ATS/ASST/Fondazioni della Regione	€.	0	0	0		0	0	0	0	0	0	0	0
50101150020000	4.20.05.10.800.813.00.000	Altri beni e prodotti sanitari (Dispositivi Medici) da ATS/ASST/Fondazioni della Regione	€.	0	0	0		0	0	0	0	0	0	0	0
50101150030000	4.20.05.10.800.814.00.000	Altri beni e prodotti sanitari (Prodotti dietetici) da ATS/ASST/Fondazioni della Regione	€.	0	0	0		0	0	0	0	0	0	0	0
50101150040000	4.20.05.10.800.815.00.000	Altri beni e prodotti sanitari (Materiali per la profilassi - vaccini) da ATS/ASST/Fondazioni della Regione	€.	3,767,885	3,767,885	0	0.00%	941,972	941,971	941,971	941,971	0	0	0	0
50101150050000	4.20.05.10.800.816.00.000	Altri beni e prodotti sanitari (Prodotti chimici) da ATS/ASST/Fondazioni della Regione	€.	0	0	0		0	0	0	0	0	0	0	0
50101150060000	4.20.05.10.800.817.00.000	Altri beni e prodotti sanitari (Materiali e prodotti per uso veterinario) da ATS/ASST/Fondazioni della Regione	€.	0	0	0		0	0	0	0	0	0	0	0
50101150070000	4.20.05.10.800.818.00.000	Altri beni e prodotti sanitari Altri beni e prodotti sanitari) da ATS/ASST/Fondazioni della Regione	€.	0	0	0		0	0	0	0	0	0	0	0
50102000000000	4.20.05.20.000.000.00.000	**B.1.B) Acquisti di beni non sanitari - Totale**	€.	**396,850**	**393,600**	**(3,250)**	**-0.82%**	**107,025**	97,025	**102,025**	87,525	-	-	-	-

COD_COGE_NI	COD_COGE_NI_old	Descrizione		Prechiusura al 3° trimestre 2023	Preventivo al 31/12/2024	Variazione	Variazione %	Budget primo trimestre 2024	Budget secondo trimestre 2024	Budget terzo trimestre 2024	Budget al quarto trimestre 2024	Costi da utilizzo contributi 2024	Costi da utilizzo contributi DI CUI SOCIO-SAN	Costi da contributi 2024	Costi da contributi DI CUI SOCIO-SAN
50102010000000	4.20.05.20.010.010.00.000	Prodotti alimentari	€.	100	100	0	0.00%	25	25	25	25	0	0	0	0
50102020000000	4.20.05.20.020.010.00.000	Materiale di guardaroba, di pulizia e di convivenza in genere	€.	70,000	70,000	0	0.00%	17,500	17,500	17,500	17,500	0	0	0	0
50102030010000	4.20.05.20.030.010.00.000	Carburanti e lubrificanti	€.	155,000	150,000	(5,000)	-3.23%	37,500	37,500	37,500	37,500	0	0	0	0
50102030020000	4.20.05.20.030.020.00.000	Combustibili	€.	6,000	0	(6,000)	-100.00%	0	0	0	0	0	0	0	0
50102040000000	4.20.05.20.040.010.00.000	Cancelleria e stampati	€.	75,000	75,000	0	0.00%	18,750	18,750	18,750	18,750	0	0	0	0
50102050000000	4.20.05.20.050.010.00.000	Supporti informatici e materiale per EDP	€.	0	3,000	3,000		750	750	750	750	0	0	0	0
50102060010000	4.20.05.20.060.010.00.000	Materiale per manutenzioni e riparazioni immobili e loro pertinenze	€.	79,639	85,000	5,361	6.73%	30,000	20,000	25,000	10,000	0	0	0	0
50102060020000	4.20.05.20.060.020.00.000	Materiale per manutenzioni e riparazioni mobili e macchine	€.	0	0	0		0	0	0	0	0	0	0	0
50102060030000	4.20.05.20.060.030.00.000	Materiale per manutenzioni e riparazioni attrezzature tecnico scientifico sanitarie	€.	0	0	0		0	0	0	0	0	0	0	0
50102060040000	4.20.05.20.060.040.00.000	Materiale per manutenzioni e riparazioni attrezzature tecnico economali	€.	0	0	0		0	0	0	0	0	0	0	0
50102060060000	4.20.05.20.060.080.00.000	Materiale per manutenzioni e riparazioni - Altro	€.	750	500	(250)	-33.33%	0	0	0	500	0	0	0	0
50102070010000	4.20.05.20.800.010.00.000	Altri beni non sanitari	€.	10,361	10,000	(361)	-3.48%	2,500	2,500	2,500	2,500	0	0	0	0

50102070020000	4.20.05.20.800.810.00.000	Altri beni non sanitari da ATS/ASST/Fondazioni della Regione	€.	0	0	0		0	0	0	0	0	0	0	0	0

				Prechiusura al 3° trimestre 2023	Preventivo al 31/12/2024	Variazione	Variazione %	Budget primo trimestre 2024	Budget secondo trimestre 2024	Budget terzo trimestre 2024	Budget al quarto trimestre 2024	Costi da utilizzo contributi 2024	Costi da utilizzo contributi DI CUI SOCIO-SAN	Costi da contributi 2024	Costi da contributi DI CUI SOCIO-SAN
50200000000000	4.20.10.00.000.000.00.000	**B.2) Acquisti di servizi - Totale**	**€.**	**2,107,101,700**	**1,986,814,510**	**(120,287,190)**	**-5.71%**	**504,195,764**	**501,115,126**	**473,951,473**	**507,552,147**	**21,684,284**	**0**	**4,661,202**	**40,000**

				Prechiusura al 3° trimestre 2023	Preventivo al 31/12/2024	Variazione	Variazione %	Budget primo trimestre 2024	Budget secondo trimestre 2024	Budget terzo trimestre 2024	Budget al quarto trimestre 2024	Costi da utilizzo contributi 2024	Costi da utilizzo contributi DI CUI SOCIO-SAN	Costi da contributi 2024	Costi da contributi DI CUI SOCIO-SAN
50201000000000	4.20.10.10.000.000.00.000	**B.2.A) Acquisti di servizi sanitari - Totale**	€.	**2,095,558,848**	**1,975,462,388**	**(120,096,460)**	**-5.73%**	**501,256,132**	**498,355,097**	**471,191,344**	**504,659,815**	**21,559,284**	**0**	**3,991,279**	**40,000**
50201010000000	4.20.10.10.010.000.00.000	**B.2.A.1) Acquisti di servizi sanitari per medicina di base - Totale**	€.	**137,736,957**	**383,635**	**(137,353,322)**	**-99.72%**	**95,909**	**95,908**	**95,909**	**95,909**	-	-	-	-

COD_COGE_NI	COD_COGE_NI_old	Descrizione		Prechiusura al 3° trimestre 2023	Preventivo al 31/12/2024	Variazione	Variazione %	Budget primo trimestre 2024	Budget secondo trimestre 2024	Budget terzo trimestre 2024	Budget al quarto trimestre 2024	Costi da utilizzo contributi 2024	Costi da utilizzo contributi DI CUI SOCIO-SAN	Costi da contributi 2024	Costi da contributi DI CUI SOCIO-SAN
50201010010000	4.20.10.10.010.010.00.000	Assistenza per medicina di base convenzionata: Medici Medicina Generale	€.	103,196,856	0	(103,196,856)	-100.00%	0	0	0	0	0	0	0	0
50201010020000	4.20.10.10.010.020.00.000	Assistenza per medicina di base convenzionata: Pediatri Libera Scelta	€.	24,997,263	0	(24,997,263)	-100.00%	0	0	0	0	0	0	0	0
50201010030000	4.20.10.10.010.030.00.000	Assistenza per medicina di base convenzionata: Medici Guardia medica - Continuità assistenziale	€.	9,159,203	0	(9,159,203)	-100.00%	0	0	0	0	0	0	0	0
50201010040000	4.20.10.10.010.040.00.000	Assistenza per medicina di base convenzionata: Medicina dei servizi	€.	0	0	0		0	0	0	0	0	0	0	0
50201010050000	4.20.10.10.010.050.00.000	Assistenza per medicina di base convenzionata: Psicologi	€.	73,000	73,000	0	0.00%	18,250	18,250	18,250	18,250	0	0	0	0
50201010070010	4.20.10.10.010.110.00.000	Assistenza per medicina di base convenzionata: da strutture pubbliche ubicate nel proprio territorio: ASST/Fondazioni pubbliche	€.	0	0	0		0	0	0	0	0	0	0	0
50201010070020	4.20.10.10.010.120.00.000	Assistenza per medicina di base convenzionata: da strutture pubbliche ubicate in altre province della Regione: ATS/ASST/Fondazioni pubbliche	€.	0	0	0		0	0	0	0	0	0	0	0
50201010080000	4.20.10.10.010.200.00.000	Assistenza per medicina di base convenzionata: da pubblico Mobilità (Extra Regione	€.	310,635	310,635	0	0.00%	77,659	77,658	77,659	77,659	0	0	0	0
50201020000000	4.20.10.10.020.000.00.000	**B.2.A.2) Acquisti di servizi sanitari per farmaceutica - Totale**	€.	**222,900,610**	**215,550,683**	**(7,349,927)**	**-3.30%**	**53,887,670**	**53,887,671**	**53,887,671**	**53,887,671**	-	-	**525,000**	-

COD_COGE_NI	COD_COGE_NI_old	Descrizione		Prechiusura al 3° trimestre 2023	Preventivo al 31/12/2024	Variazione	Variazione %	Budget primo trimestre 2024	Budget secondo trimestre 2024	Budget terzo trimestre 2024	Budget al quarto trimestre 2024	Costi da utilizzo contributi 2024	Costi da utilizzo contributi DI CUI SOCIO-SAN	Costi da contributi 2024	Costi da contributi DI CUI SOCIO-SAN
50201020010010	4.20.10.10.020.010.10.000	Acquisto di prestazioni di farmaceutica da farmacie ubicate nel proprio territorio (Farmaceutica convenzionata ex art. 8, c. 2, D. Lgs. 502/92): Farmaci)	€.	213,199,244	205,971,275	(7,227,969)	-3.39%	51,492,818	51,492,819	51,492,819	51,492,819	0	0	525,000	0
50201020010020	4.20.10.10.020.010.20.000	Acquisto di prestazioni di farmaceutica da farmacie ubicate in altre province lombarde (Farmaceutica convenzionata ex art. 8, c. 2, D. Lgs. 502/92): Farmaci	€.	4,578,241	4,603,540	25,299	0.55%	1,150,885	1,150,885	1,150,885	1,150,885	0	0	0	0
50201020010030	4.20.10.10.020.010.21.000	Acquisti di servizi sanitari per farmaceutica: da strutture pubbliche ubicate nel proprio territorio: ASST/Fondazioni pubbliche	€.	0	0	0		0	0	0	0	0	0	0	0
50201020010040	4.20.10.10.020.010.22.000	Acquisti di servizi sanitari per farmaceutica: da strutture pubbliche ubicate in altre province della Regione: ATS/ASST/Fondazioni pubbliche	€.	0	0	0		0	0	0	0	0	0	0	0
50201020010050	4.20.10.10.020.010.30.000	Acquisto di prestazioni di farmaceutica da farmacie ubicate fuori regione (Farmaceutica convenzionata ex art. 8, c. 2, D. Lgs. 502/92): Farmaci (Mobilità passiva in compensazione)	€.	1,134,900	1,134,900	0	0.00%	283,725	283,725	283,725	283,725	0	0	0	0
50201020020010	4.20.10.10.020.020.10.000	Acquisto di prestazioni di farmaceutica da farmacie ubicate nel proprio territorio (Farmaceutica convenzionata ex art. 8, c. 2, D. Lgs. 502/92): Galenici	€.	797,520	765,620	(31,900)	-4.00%	191,405	191,405	191,405	191,405	0	0	0	0
50201020020020	4.20.10.10.020.020.20.000	Acquisto di prestazioni di farmaceutica da farmacie ubicate in altre province lombarde (Farmaceutica convenzionata ex art. 8, c. 2, D. Lgs. 502/92): Galenici	€.	30,000	28,800	(1,200)	-4.00%	7,200	7,200	7,200	7,200	0	0	0	0
50201020030010	4.20.10.10.020.030.10.000	Acquisto di prestazioni di farmaceutica da farmacie ubicate nel proprio territorio (Farmaceutica convenzionata ex art. 8, c. 2, D. Lgs. 502/92): Ossigeno	€.	800,000	768,000	(32,000)	-4.00%	192,000	192,000	192,000	192,000	0	0	0	0
50201020030020	4.20.10.10.020.030.20.000	Acquisto di prestazioni di farmaceutica da farmacie ubicate in altre province lombarde (Farmaceutica convenzionata ex art. 8, c. 2, D. Lgs. 502/92): Ossigeno	€.	20,000	19,200	(800)	-4.00%	4,800	4,800	4,800	4,800	0	0	0	0
50201020040010	4.20.10.10.020.040.10.000	Acquisto di prestazioni di farmaceutica da farmacie rurali	€.	0	0	0		0	0	0	0	0	0	0	0
50201020040020	4.20.10.10.020.040.20.000	Indennità farmacie rurali	€.	158,860	164,776	5,916	3.72%	41,194	41,194	41,194	41,194	0	0	0	0
50201020050000	4.20.10.10.020.050.10.000	Contributi ENPAF per acquisto di prestazioni di farmaceutica (Farmaceutica convenzionata ex art. 8, c. 2, D. Lgs. 502/92)	€.	2,181,845	2,094,572	(87,273)	-4.00%	523,643	523,643	523,643	523,643	0	0	0	0
50201020060010	4.20.10.10.020.090.10.000	Altri contributi relativi alle prestazioni di farmaceutica Convenzionata	€.	0	0	0		0	0	0	0	0	0	0	0
50201020060020	4.20.10.10.020.900.90.000	REGIONE: Mobilità attiva Farmaceutica da contabilizzare a costo)	€.	0	0	0		0	0	0	0	0	0	0	0
50201030000000	4.20.10.10.030.000.00.000	**B.2.A.3) Acquisti di servizi sanitari per assistenza specialistica ambulatoriale - Totale**	€.	***362,188,606***	***363,479,506***	***1,290,900***	**0.36%**	***91,009,974***	***90,635,226***	***84,090,221***	***97,744,085***	***0***	***0***	***0***	***0***

COD_COGE_NI	COD_COGE_NI_old	Descrizione		Prechiusura al 3° trimestre 2023	Preventivo al 31/12/2024	Variazione	Variazione %	Budget primo trimestre 2024	Budget secondo trimestre 2024	Budget terzo trimestre 2024	Budget al quarto trimestre 2024	Costi da utilizzo contributi 2024	Costi da utilizzo contributi DI CUI SOCIO-SAN	Costi da contributi 2024	Costi da contributi DI CUI SOCIO-SAN
50201030010000	4.20.10.10.030.010.10.010	Acquisto di prestazioni ambulatoriali da strutture pubbliche ubicate nel proprio territorio: ASST/ATS/Fondazioni pubbliche	€.	180,000,361	181,472,336	1,471,975	0.82%	45,040,792	45,505,038	41,778,105	49,148,401	0	0	0	0
50201030010010	4.20.10.10.030.010.10.011	Acquisto di prestazioni ambulatoriali da strutture pubbliche ubicate nel proprio territorio: ASST/ATS/Fondazioni pubbliche) - escluso PS non seguito da ricovero	€.	149,182,340	150,415,298	1,232,958	0.83%	37,332,545	37,717,340	34,628,232	40,737,181	0	0	0	0
50201030010020	4.20.10.10.030.010.10.012	Acquisto di prestazioni di pronto soccorso non seguite da ricovero di strutture pubbliche ubicate nel proprio territorio: ASST/ATS/Fondazioni pubbliche	€.	30,818,021	31,057,038	239,017	0.78%	7,708,247	7,787,698	7,149,873	8,411,220	0	0	0	0
50201030020000	4.20.10.10.030.010.10.020	Acquisto di prestazioni ambulatoriali da strutture pubbliche ubicate nel proprio territorio: altri soggetti pubblici	€.	0	0	0		0	0	0	0	0	0	0	0
50201030020010	4.20.10.10.030.010.10.021	Acquisto di prestazioni ambulatoriali da strutture pubbliche ubicate nel proprio territorio: altri soggetti pubblici) - escluso PS non seguito da ricovero	€.	0	0	0		0	0	0	0	0	0	0	0
50201030020020	4.20.10.10.030.010.10.022	Acquisto di prestazioni di pronto soccorso non seguite da ricovero di strutture pubbliche ubicate nel proprio territorio: altri soggetti pubblici	€.	0	0	0		0	0	0	0	0	0	0	0
50201030030000	4.20.10.10.030.010.10.030	Acquisto di prestazioni ambulatoriali in strutture pubbliche ubicate in altre province della Lombardia: ASST/ATS/Fondazioni pubbliche	€.	35,102,008	33,630,032	(1,471,976)	-4.19%	8,346,855	8,432,888	7,742,222	9,108,067	0	0	0	0
50201030030010	4.20.10.10.030.010.10.031	Acquisto di prestazioni ambulatoriali in strutture pubbliche ubicate in altre province della Lombardia: ASST/ATS/Fondazioni pubbliche) - escluso PS non seguito da ricovero	€.	30,998,592	29,614,509	(1,384,083)	-4.46%	7,350,216	7,425,977	6,817,778	8,020,538	0	0	0	0
50201030030020	4.20.10.10.030.010.10.032	Acquisto di prestazioni di pronto soccorso non seguite da ricovero in strutture pubbliche ubicate in altre province della Lombardia: ASST/ATS/Fondazioni pubbliche	€.	4,103,416	4,015,523	(87,893)	-2.14%	996,639	1,006,911	924,444	1,087,529	0	0	0	0
50201030040000	4.20.10.10.030.010.10.050	Acquisto di prestazioni ambulatoriali in strutture pubbliche ubicate in altre province della Lombardia: altri soggetti pubblici	€.	0	0	0		0	0	0	0	0	0	0	0

50201030040010	4.20.10.10.030.010.10.051	Acquisto di prestazioni ambulatoriali in strutture pubbliche ubicate in altre province della Lombardia: altri soggetti pubblici) - escluso PS non seguito da ricovero	€.	0	0	0		0	0	0	0	0	0	0	0	0
50201030040020	4.20.10.10.030.010.10.052	Acquisto di prestazioni di pronto soccorso non seguite da ricovero in strutture pubbliche ubicate in altre province della Lombardia: altri soggetti pubblici	€.	0	0	0		0	0	0	0	0	0	0	0	0
50201030050000	4.20.10.10.030.010.20.010	Acquisto di prestazioni ambulatoriali da strutture private ubicate nel proprio territorio: IRCCS privati	€.	2,143,679	2,143,679	0	0.00%	544,121	527,770	496,936	574,852	0	0	0	0	0
50201030050010	4.20.10.10.030.010.20.011	Acquisto di prestazioni ambulatoriali da strutture private ubicate nel proprio territorio: IRCCS privati) - escluso PS non seguito da ricovero	€.	2,143,679	2,143,679	0	0.00%	544,121	527,770	496,936	574,852	0	0	0	0	0
50201030050020	4.20.10.10.030.010.20.012	Acquisto di prestazioni di pronto soccorso non seguite da ricovero da strutture private ubicate nel proprio territorio: IRCCS privati	€.	0	0	0		0	0	0	0	0	0	0	0	0
50201030060000	4.20.10.10.030.010.20.020	Acquisto di prestazioni ambulatoriali da strutture private ubicate nel proprio territorio: ospedali classificati	€.	21,214,442	21,214,442	0	0.00%	5,384,767	5,222,961	4,917,819	5,688,895	0	0	0	0	0
50201030060010	4.20.10.10.030.010.20.021	Acquisto di prestazioni ambulatoriali da strutture private ubicate nel proprio territorio: ospedali classificati) - escluso PS non seguito da ricovero	€.	18,614,534	18,614,534	0	0.00%	4,724,844	4,582,868	4,315,122	4,991,700	0	0	0	0	0
50201030060020	4.20.10.10.030.010.20.022	Acquisto di prestazioni di pronto soccorso non seguite da ricovero da strutture private ubicate nel proprio territorio: Ospedali classificati	€.	2,599,908	2,599,908	0	0.00%	659,923	640,093	602,697	697,195	0	0	0	0	0
50201030070000	4.20.10.10.030.010.20.030	Acquisto di prestazioni ambulatoriali da strutture private ubicate nel proprio territorio: case di cura private	€.	25,665,669	25,665,668	(1)	0.00%	6,514,601	6,318,846	5,949,679	6,882,542	0	0	0	0	0
50201030070010	4.20.10.10.030.010.20.031	Acquisto di prestazioni ambulatoriali da strutture private ubicate nel proprio territorio: case di cura private) - escluso PS non seguito da ricovero	€.	24,435,334	24,435,334	0	0.00%	6,202,311	6,015,940	5,664,469	6,552,614	0	0	0	0	0
50201030070020	4.20.10.10.030.010.20.032	Acquisto di prestazioni di pronto soccorso non seguite da ricovero da strutture private ubicate nel proprio territorio: case di cura private	€.	1,230,335	1,230,334	(1)	0.00%	312,290	302,906	285,210	329,928	0	0	0	0	0
50201030080000	4.20.10.10.030.010.20.040	Acquisto di prestazioni ambulatoriali da strutture private ubicate nel proprio territorio: strutture accreditate	€.	26,201,556	26,201,557	1	0.00%	6,650,624	6,450,781	6,073,905	7,026,247	0	0	0	0	0
50201030080010	4.20.10.10.030.010.20.041	Acquisto di prestazioni ambulatoriali da strutture private ubicate nel proprio territorio: strutture accreditate) - escluso PS non seguito da ricovero	€.	26,201,556	26,201,557	1	0.00%	6,650,624	6,450,781	6,073,905	7,026,247	0	0	0	0	0
50201030080020	4.20.10.10.030.010.20.042	Acquisto di prestazioni di pronto soccorso non seguite da ricovero da strutture private ubicate nel proprio territorio: strutture accreditate	€.	0	0	0		0	0	0	0	0	0	0	0	0
50201030080030	4.20.10.10.030.010.20.043	(acquisto di prestazioni ambulatoriali da strutture private ubicate nel proprio territorio: strutture accreditate) - Mobilità Internazionale	€.	0	0	0		0	0	0	0	0	0	0	0	0
50201030090000	4.20.10.10.030.010.20.110	Acquisto di prestazioni ambulatoriali in strutture private ubicate in altre province della Lombardia: IRCCS privati	€.	13,595,210	13,595,210	0	0.00%	3,450,812	3,347,118	3,151,569	3,645,711	0	0	0	0	0
50201030090010	4.20.10.10.030.010.20.111	Acquisto di prestazioni ambulatoriali in strutture private ubicate in altre province della Lombardia: IRCCS privati - escluso PS non seguito da ricovero	€.	13,325,455	13,325,455	0	0.00%	3,382,341	3,280,705	3,089,036	3,573,373	0	0	0	0	0
50201030090020	4.20.10.10.030.010.20.112	Acquisto di prestazioni di pronto soccorso non seguite da ricovero in strutture private ubicate in altre province della Lombardia: IRCCS privati	€.	269,755	269,755	0	0.00%	68,471	66,413	62,533	72,338	0	0	0	0	0
50201030100000	4.20.10.10.030.010.20.120	Acquisto di prestazioni ambulatoriali in strutture private ubicate in altre province della Lombardia: ospedali classificati	€.	2,532,963	2,532,964	1	0.00%	642,931	623,612	587,178	679,243	0	0	0	0	0
50201030100010	4.20.10.10.030.010.20.121	Acquisto di prestazioni ambulatoriali in strutture private ubicate in altre province della Lombardia: ospedali classificati - escluso PS non seguito da ricovero	€.	2,226,178	2,226,179	1	0.00%	565,061	548,082	516,061	596,975	0	0	0	0	0
50201030100020	4.20.10.10.030.010.20.122	Acquisto di prestazioni di pronto soccorso non seguite da ricovero in strutture private ubicate in altre province della Lombardia: ospedali classificati	€.	306,785	306,785	0	0.00%	77,870	75,530	71,117	82,268	0	0	0	0	0
50201030110000	4.20.10.10.030.010.20.130	Acquisto di prestazioni ambulatoriali in strutture private ubicate in altre province della Lombardia: case di cura private	€.	4,289,614	4,289,614	0	0.00%	1,088,813	1,056,097	994,395	1,150,309	0	0	0	0	0
50201030110010	4.20.10.10.030.010.20.131	Acquisto di prestazioni ambulatoriali in strutture private ubicate in altre province della Lombardia: case di cura private - escluso PS non seguito da ricovero	€.	4,204,002	4,204,002	0	0.00%	1,067,083	1,035,019	974,549	1,127,351	0	0	0	0	0
50201030110020	4.20.10.10.030.010.20.132	Acquisto di prestazioni di pronto soccorso non seguite da ricovero in strutture private ubicate in altre province della Lombardia: case di cura private	€.	85,612	85,612	0	0.00%	21,730	21,078	19,846	22,958	0	0	0	0	0
50201030120000	4.20.10.10.030.010.20.140	Acquisto di prestazioni ambulatoriali in strutture private ubicate in altre province della Lombardia: strutture accreditate	€.	14,885,202	14,885,202	0	0.00%	3,778,244	3,664,713	3,450,608	3,991,637	0	0	0	0	0
50201030120010	4.20.10.10.030.010.20.141	Acquisto di prestazioni ambulatoriali in strutture private ubicate in altre province della Lombardia: strutture accreditate - escluso PS non seguito da ricovero	€.	14,885,202	14,885,202	0	0.00%	3,778,244	3,664,713	3,450,608	3,991,637	0	0	0	0	0
50201030120020	4.20.10.10.030.010.20.142	Acquisto di prestazioni di pronto soccorso non seguite da ricovero in strutture private ubicate in altre province della Lombardia: strutture accreditate	€.	0	0	0		0	0	0	0	0	0	0	0	0
50201030120011	4.20.10.10.030.010.20.143	(acquisto di prestazioni ambulatoriali in strutture private - "RISTORI")	€.	0	0	0		0	0	0	0	0	0	0	0	0
50201030130000	4.20.10.10.030.010.30.010	Acquisto di prestazioni ambulatoriali in strutture ubicate fuori Regione (mobilità passiva in compensazione)	€.	5,326,323	5,326,323	0	0.00%	1,351,957	1,311,332	1,234,720	1,428,314	0	0	0	0	0
50201030130010	4.20.10.10.030.010.30.011	Acquisto di prestazioni ambulatoriali in strutture ubicate fuori Regione (mobilità passiva in compensazione) - escluso PS non seguito da ricovero	€.	5,326,323	5,326,323	0	0.00%	1,351,957	1,311,332	1,234,720	1,428,314	0	0	0	0	0
50201030130020	4.20.10.10.030.010.30.012	Acquisto di restazioni di pronto soccorso non seguite da ricovero in strutture ubicate fuori Regione (mobilità passiva in compensazione)	€.	0	0	0		0	0	0	0	0	0	0	0	0
50201030140000	4.20.10.10.030.020.10.010	Assistenza medico specialistica convenzionata interna (SUMAI)	€.	0	0	0		0	0	0	0	0	0	0	0	0
50201030150010	4.20.10.10.030.030.10.010	Prestazioni di "screening" in strutture pubbliche ubicate nel proprio territorio: ASST/ATS/Fondazioni pubbliche	€.	2,014,668	2,031,486	16,818	0.83%	537,179	560,114	364,301	569,892	0	0	0	0	0
50201030150020	4.20.10.10.030.030.10.020	Prestazioni di "screening" in strutture pubbliche ubicate nel proprio territorio: altri soggetti pubblici	€.	0	0	0		0	0	0	0	0	0	0	0	0
50201030150030	4.20.10.10.030.030.10.030	Prestazioni di "screening" in strutture pubbliche ubicate in altre province della Lombardia: ASST/ATS/Fondazioni pubbliche	€.	26,492	9,674	(16,818)	-63.48%	2,558	2,667	1,735	2,714	0	0	0	0	0
50201030150050	4.20.10.10.030.030.20.010	Prestazioni di "screening" in strutture private ubicate nel proprio territorio: IRCCS privati	€.	0	0	0		0	0	0	0	0	0	0	0	0
50201030150060	4.20.10.10.030.030.20.020	Prestazioni di "screening" in strutture private ubicate nel proprio territorio: ospedali classificati	€.	601,037	601,037	0	0.00%	164,373	167,931	76,286	192,447	0	0	0	0	0
50201030150070	4.20.10.10.030.030.20.030	Prestazioni di "screening" in strutture private ubicate nel proprio territorio: case di cura private	€.	32,824	32,824	0	0.00%	8,977	9,171	4,166	10,510	0	0	0	0	0
50201030150080	4.20.10.10.030.030.20.040	Prestazioni di "screening" in strutture private ubicate nel proprio territorio: strutture accreditate	€.	235,320	235,320	0	0.00%	64,356	65,749	29,868	75,347	0	0	0	0	0
50201030160010	4.20.10.10.030.030.20.110	Prestazioni di "screening" in strutture private ubicate in altre province della Lombardia: IRCCS privati	€.	80	80	0	0.00%	22	22	10	26	0	0	0	0	0
50201030160030	4.20.10.10.030.030.20.130	Prestazioni di "screening" in strutture private ubicate in altre province della Lombardia: case di cura private	€.	2,597	2,598	1	0.04%	710	726	330	832	0	0	0	0	0
50201030160040	4.20.10.10.030.030.20.140	Prestazioni di "screening" in strutture private ubicate in altre province della Lombardia: strutture accreditate	€.	352	351	(1)	-0.28%	96	98	45	112	0	0	0	0	0
50201030170010	4.20.10.10.030.040.10.010	Acquisto di prestazioni di Neuro-psichiatria Infantile (Uonpia) in strutture pubbliche ubicate nel proprio territorio: ASST/ATS/Fondazioni pubbliche	€.	5,656,853	5,656,853	0	0.00%	1,414,213	1,414,213	1,414,213	1,414,214	0	0	0	0	0
50201030170020	4.20.10.10.030.040.10.020	Acquisto di prestazioni di Neuro-psichiatria Infantile (Uonpia) in strutture pubbliche ubicate nel proprio territorio: altri soggetti pubblici	€.	0	0	0		0	0	0	0	0	0	0	0	0
50201030170030	4.20.10.10.030.040.10.030	Acquisto di prestazioni di Neuro-psichiatria Infantile (Uonpia) in strutture pubbliche ubicate in altre province della Lombardia: ASST/ATS/Fondazioni pubbliche	€.	277,592	277,592	0	0.00%	69,398	69,398	69,398	69,398	0	0	0	0	0
50201030170031	4.20.10.10.030.040.10.031	(acquisto prestazioni per progettualità di Neuro-psichiatria Infantile da pubblico)	€.	907,600	907,600	0	0.00%	226,900	226,900	226,900	226,900	0	0	0	0	0
50201030170040	4.20.10.10.030.040.10.040	Acquisto di prestazioni di Neuro-psichiatria Infantile (Uonpia) in strutture pubbliche ubicate in altre province della Lombardia: altri soggetti pubblici	€.	0	0	0		0	0	0	0	0	0	0	0	0
50201030170050	4.20.10.10.030.040.20.010	(acquisto di prestazioni di Neuro-psichiatria Infantile (Uonpia) in strutture private ubicate nel proprio territorio: ambulatoriale – da Privati a contratto)	€.	0	130,072	130,072		32,518	32,518	32,518	32,518	0	0	0	0	0
50201030170060	4.20.10.10.030.040.20.020	(acquisto di prestazioni di Neuro-psichiatria Infantile (Uonpia) in strutture private ubicate nel proprio territorio: semiresidenziale – da Privati a contratto)	€.	0	6,756,905	6,756,905		1,689,226	1,689,226	1,689,226	1,689,227	0	0	0	0	0
50201030170070	4.20.10.10.030.040.20.030	(acquisto di prestazioni di Neuro-psichiatria Infantile (Uonpia) in strutture private ubicate nel proprio territorio: residenziale – da Privati a contratto)	€.	11,185,159	5,364,207	(5,820,952)	-52.04%	1,341,052	1,341,052	1,341,052	1,341,051	0	0	0	0	0
50201030170080	4.20.10.10.030.040.20.040	(acquisto prestazioni di Neuro-psichiatria Infantile (Uonpia) in strutture private non a contratto ubicate nel proprio territorio)	€.	5,151	5,151	0	0.00%	1,288	1,288	1,288	1,287	0	0	0	0	0

502010301700 90	4.20.10.10.030.040.20.110	(acquisto di prestazioni di Neuro-psichiatria Infantile (Uonpia) in strutture private ubicate in altre province lombarde: ambulatoriale – da Privati a contratto)	€.	0	213,903	*213,903*		53,476	53,476	53,476	53,475	0	0	0	0
502010301701 00	4.20.10.10.030.040.20.120	(acquisto di prestazioni di Neuro-psichiatria Infantile (Uonpia) in strutture private ubicate in altre province lombarde: semiresidenziale – da Privati a contratto)	€.	0	56,811	*56,811*		14,203	14,203	14,203	14,202	0	0	0	0
502010301701 10	4.20.10.10.030.040.20.130	(acquisto di prestazioni di Neuro-psichiatria Infantile (Uonpia) in strutture private ubicate in altre province lombarde: residenziale – da Privati a contratto)	€.	627,669	581,830	*(45,839)*	-7.30%	145,458	145,458	145,457	145,457	0	0	0	0
502010301701 20	4.20.10.10.030.040.20.140	(acquisto prestazioni di Neuro-psichiatria Infantile (Uonpia) in strutture private non a contratto ubicate in altre province lombarde)	€.	11,542	11,542	*0*	0.00%	2,886	2,886	2,885	2,885	0	0	0	0
502010301701 25	4.20.10.10.030.040.20.150	(acquisto di prestazioni di Neuro-psichiatria Infantile (Uonpia) in strutture private - "RISTORI")	€.	0	0	*0*		0	0	0	0	0	0	0	0
502010301701 30	4.20.10.10.030.040.30.010	Acquisto di prestazioni di Neuro-psichiatria Infantile (Uonpia) in strutture private ubicate fuori regione (mobilità passiva non in compensazione)	€.	522,170	522,170	*0*	0.00%	130,543	130,543	130,542	130,542	0	0	0	0
502010301800 00	4.20.10.10.030.900.90.900	REGIONE: Mobilità attiva Specialistica, Screening, NPI privato da contabilizzare a costo)	€.	9,124,473	9,124,473	*0*	0.00%	2,316,025	2,246,431	2,115,186	2,446,831	0	0	0	0
502010301800 10	4.20.10.10.030.900.90.901	REGIONE: Mobilità attiva Specialistica, Screening, NPI privato da contabilizzare a costo) - escluso PS non seguito da ricovero	€.	8,959,180	8,959,180	*0*	0.00%	2,274,069	2,205,736	2,076,869	2,402,506	0	0	0	0
502010301800 20	4.20.10.10.030.900.90.902	REGIONE : Mobilità attiva prestazioni di pronto soccorso non seguite da ricovero - da privato per cittadini non residenti - Extraregione (mobilità attiva in compensazione)	€.	165,293	165,293	*0*	0.00%	41,956	40,695	38,317	44,325	0	0	0	0
502010400000 00	4.20.10.10.040.000.00.000	**B.2.A.4) Acquisti di servizi sanitari per assistenza riabilitativa - Totale**	€.	**15,440,237**	**15,440,237**	***0***	**0.00%**	**3,860,059**	**3,860,059**	**3,860,059**	**3,860,060**	-	-	-	-

COD_COGE_NI	*COD_COGE_NI_old*	*Descrizione*		*Prechiusura al 3° trimestre 2023*	*Preventivo al 31/12/2024*	*Variazione*	*Variazione %*	*Budget primo trimestre 2024*	*Budget secondo trimestre 2024*	*Budget terzo trimestre 2024*	*Budget al quarto trimestre 2024*	*Costi da utilizzo contributi 2024*	*Costi da utilizzo contributi DI CUI SOCIO-SAN*	*Costi da contributi 2024*	*Costi da contributi DI CUI SOCIO-SAN*
502010400100 10	4.20.10.10.040.005.10.000	Acquisti di servizi sanitari per assistenza riabilitativa da strutture pubbliche ubicate nel proprio territorio: ASST/Fondazioni pubbliche	€.	0	0	*0*		0	0	0	0	0	0	0	0
502010400100 20	4.20.10.10.040.005.20.000	Acquisti di servizi sanitari per assistenza riabilitativada strutture pubbliche ubicate in altre province della Regione: ATS/ASST/Fondazioni pubbliche	€.	0	0	*0*		0	0	0	0	0	0	0	0
502010400200 10	4.20.10.10.040.010.10.000	Acquisto di prestazioni socio sanitarie integrate da strutture ubicate nel proprio territorio da servizi di riabilitazione territoriale extraospedaliera pubblici	€.	0	0	*0*		0	0	0	0	0	0	0	0
502010400200 20	4.20.10.10.040.010.20.000	Acquisto di prestazioni socio sanitarie integrate da strutture ubicate in altre province della Regione da servizi di riabilitazione territoriale extraospedaliera pubblici	€.	0	0	*0*		0	0	0	0	0	0	0	0
502010400200 30	4.20.10.10.040.010.30.000	Acquisto di prestazioni socio sanitarie integrate da strutture ubicate fuori Regione da I.D.R. extraosp. Art.26 €.833/78 pubblici (non soggetto a compensazione)	€.	0	0	*0*		0	0	0	0	0	0	0	0
502010400300 10	4.20.10.10.040.020.10.000	Acquisto di prestazioni socio sanitarie integrate da strutture ubicate nel proprio territorio da servizi di riabilitazione territoriale extraospedaliera privati	€.	13,540,757	13,540,757	*0*	0.00%	3,385,189	3,385,189	3,385,189	3,385,190	0	0	0	0
502010400300 20	4.20.10.10.040.020.20.000	Acquisto di prestazioni socio sanitarie integrate da strutture ubicate in altre province della Regione da servizi di riabilitazione territoriale extraospedaliera privati	€.	1,849,480	1,849,480	*0*	0.00%	462,370	462,370	462,370	462,370	0	0	0	0
502010400300 25	4.20.10.10.040.020.25.000	(acquisto di prestazioni socio sanitarie integrate da strutture ubicate all'interno della Regione - servizi di riabilitazione territoriale extraospedaliera - non intercompany - "RISTORI")	€.	0	0	*0*		0	0	0	0	0	0	0	0
502010400300 30	4.20.10.10.040.020.30.000	Acquisto di prestazioni socio sanitarie integrate da strutture ubicate fuori Regione da I.D.R. extraosp. Art.26 L.833/78 privati	€.	50,000	50,000	*0*	0.00%	12,500	12,500	12,500	12,500	0	0	0	0
502010500000 00	4.20.10.10.050.000.00.000	**B.2.A.5) Acquisti servizi sanitari per assistenza integrativa e protesica - Totale**	€.	**22,845,187**	**22,845,187**	***0***	**0.00%**	**5,711,297**	**5,711,297**	**5,711,297**	**5,711,296**	-	-	-	-

COD_COGE_NI	*COD_COGE_NI_old*	*Descrizione*		*Prechiusura al 3° trimestre 2023*	*Preventivo al 31/12/2024*	*Variazione*	*Variazione %*	*Budget primo trimestre 2024*	*Budget secondo trimestre 2024*	*Budget terzo trimestre 2024*	*Budget al quarto trimestre 2024*	*Costi da utilizzo contributi 2024*	*Costi da utilizzo contributi DI CUI SOCIO-SAN*	*Costi da contributi 2024*	*Costi da contributi DI CUI SOCIO-SAN*
502010500100 10	4.20.10.10.050.010.00.000	Acquisto di prestazioni di farmaceutica da farmacie ubicate nel proprio territorio (Farmaceutica convenzionata ex art. 8, c. 2, D. Lgs. 502/92): Protesica	€.	16,000	16,000	*0*	0.00%	4,000	4,000	4,000	4,000	0	0	0	0
502010500100 20	4.20.10.10.050.020.00.000	Acquisto di prestazioni di farmaceutica da farmacie ubicate in altre province lombarde (Farmaceutica convenzionata ex art. 8, c. 2, D. Lgs. 502/92): Protesica	€.	20,376	20,376	*0*	0.00%	5,094	5,094	5,094	5,094	0	0	0	0
502010500100 30	4.20.10.10.050.030.00.000	Acquisto di prestazioni di farmaceutica da farmacie ubicate fuori regione (Farmaceutica convenzionata ex art. 8, c. 2, D. Lgs. 502/92): Protesica	€.	0	0	*0*		0	0	0	0	0	0	0	0
502010500200 10	4.20.10.10.050.110.00.000	Acquisto di prestazioni di farmaceutica da farmacie ubicate nel proprio territorio (Farmaceutica convenzionata ex art. 8, c. 2, D. Lgs. 502/92): Dietetica	€.	879,230	895,440	*16,210*	1.84%	223,860	223,860	223,860	223,860	0	0	0	0
502010500200 20	4.20.10.10.050.120.00.000	Acquisto di prestazioni di farmaceutica da farmacie ubicate in altre province lombarde (Farmaceutica convenzionata ex art. 8, c. 2, D. Lgs. 502/92): Dietetica	€.	39,900	23,690	*(16,210)*	-40.63%	5,923	5,922	5,923	5,922	0	0	0	0
502010500200 30	4.20.10.10.050.130.00.000	Acquisto di prestazioni di farmaceutica da farmacie ubicate fuori regione (Farmaceutica convenzionata ex art. 8, c. 2, D. Lgs. 502/92): Dietetica	€.	0	0	*0*		0	0	0	0	0	0	0	0
502010500200 40	4.20.10.10.050.150.00.000	Acquisto di prestazioni di farmaceutica da farmacie ubicate nel proprio territorio (Farmaceutica convenzionata ex art. 8, c. 2, D. Lgs. 502/92): Diabetica	€.	2,000	2,000	*0*	0.00%	500	500	500	500	0	0	0	0
502010500200 60	4.20.10.10.050.154.00.000	Acquisto di prestazioni di farmaceutica da farmacie ubicate fuori regione (Farmaceutica convenzionata ex art. 8, c. 2, D. Lgs. 502/92): Diabetica	€.	0	0	*0*		0	0	0	0	0	0	0	0
502010500300 10	4.20.10.10.050.210.00.000	Assistenza Integrativa (Dietetica) non erogata tramite Farmaceutica Convenzionata - Negozi non WebCare - (ex art. 8, c. 2, D.Lgs 502/92)	€.	4,339,551	4,520,044	*180,493*	4.16%	1,130,011	1,130,011	1,130,011	1,130,011	0	0	0	0
502010500300 20	4.20.10.10.050.215.00.000	Assistenza Integrativa (Dietetica) non erogata tramite Farmaceutica Convenzionata - WEBCARE -(ex art. 8, c. 2, D.Lgs. 502/92)	€.	2,095,333	2,130,333	*35,000*	1.67%	532,583	532,584	532,583	532,583	0	0	0	0
502010500300 30	4.20.10.10.050.220.00.000	Assistenza Integrativa Ausili per Diabetici) non erogata tramite Farmaceutica Convenzionata (ex art. 8, c. 2, D.Lgs. 502/92)	€.	1,498,943	1,550,943	*52,000*	3.47%	387,736	387,736	387,735	387,736	0	0	0	0
502010500300 40	4.20.10.10.050.225.00.000	(Assistenza Integrativa - "RISTORI")	€.	0	0	*0*		0	0	0	0	0	0	0	0
502010500400 10	4.20.10.10.050.310.00.000	Assistenza Protesica non erogata tramite Farmaceutica Convenzionata (ex art. 8, c. 2, D.Lgs. 502/92) c.d. protesica "Maggiore"	€.	0	0	*0*		0	0	0	0	0	0	0	0
502010500400 20	4.20.10.10.050.320.00.000	Assistenza Protesica non erogata tramite Farmaceutica Convenzionata (ex art. 8, c. 2, D.Lgs. 502/92) c.d. protesica "Minore")	€.	7,190,437	7,315,771	*125,334*	1.74%	1,828,942	1,828,943	1,828,943	1,828,943	0	0	0	0
502010500500 10	4.20.10.10.050.332.00.000	Acquisto di prestazioni relative all'Assistenza Integrativa - Nutrizione Artificiale Enterale	€.	0	0	*0*		0	0	0	0	0	0	0	0
502010500500 20	4.20.10.10.050.334.00.000	Acquisto di prestazioni relative all'Assistenza Integrativa (SOLO Servizio Distributivo da privato)	€.	3,821,808	3,070,590	*(751,218)*	-19.66%	767,648	767,647	767,648	767,647	0	0	0	0
502010500600 10	4.20.10.10.050.336.00.000	Acquisto di prestazioni relative all'Assistenza Protesica (SOLO Servizio Distributivo da privato)	€.	0	0	*0*		0	0	0	0	0	0	0	0
502010500600 20	4.20.10.10.050.400.00.000	Acquisto di prestazioni relative all'Assistenza Protesica Extraregione	€.	0	0	*0*		0	0	0	0	0	0	0	0
502010500600 30	4.20.10.10.050.410.00.000	(Acquisto di prestazioni relative all'Assistenza Protesica da privato - "RISTORI")	€.	0	0	*0*		0	0	0	0	0	0	0	0
502010500700 00	4.20.10.10.050.450.00.000	Acquisto di prestazioni relative all'Assistenza Integrativa Extraregione	€.	0	0	*0*		0	0	0	0	0	0	0	0
502010500800 10	4.20.10.10.050.460.00.000	Acquisto di prestazioni relative all'Assistenza Integrativa da strutture pubbliche ubicate nel proprio territorio: ATS/ASST/Fondazioni pubbliche	€.	0	0	*0*		0	0	0	0	0	0	0	0
502010500800 20	4.20.10.10.050.470.00.000	Acquisto di prestazioni relative all'Assistenza Integrativa da strutture pubbliche ubicate in altre province della Regione: ATS/ASST/Fondazioni pubbliche	€.	2,941,609	3,300,000	*358,391*	12.18%	825,000	825,000	825,000	825,000	0	0	0	0
502010500800 30	4.20.10.10.050.480.00.000	Acquisto di prestazioni relative all'Assistenza Integrativa da altre strutture pubbliche della Regione	€.	0	0	*0*		0	0	0	0	0	0	0	0

502010500800 40	4.20.10.10.050.490.00.000	Acquisto di prestazioni relative all'Assistenza Integrativa da altri soggetti pubblici della Regione	€.	0	0	0		0	0	0	0	0	0	0	0
502010500900 10	4.20.10.10.050.500.00.000	Acquisto di prestazioni relative all'Assistenza Integrativa in strutture ubicate fuori Regione	€.	0	0	0		0	0	0	0	0	0	0	0
502010501000 10	4.20.10.10.050.510.00.000	Acquisto di prestazioni relative all'Assistenza Protesica da strutture pubbliche ubicate nel proprio territorio: ATS/ ASST/Fondazioni pubbliche	€.	0	0	0		0	0	0	0	0	0	0	0
502010501000 20	4.20.10.10.050.520.00.000	Acquisto di prestazioni relative all'Assistenza Protesica da strutture pubbliche ubicate in altre province della Regione: ATS/ASST/Fondazioni pubbliche	€.	0	0	0		0	0	0	0	0	0	0	0
502010501000 30	4.20.10.10.050.530.00.000	Acquisto di prestazioni relative all'Assistenza Protesica da altre strutture pubbliche della Regione	€.	0	0	0		0	0	0	0	0	0	0	0
502010501000 40	4.20.10.10.050.540.00.000	Acquisto di prestazioni relative all'Assistenza Protesica da altri soggetti pubblici della Regione	€.	0	0	0		0	0	0	0	0	0	0	0
502010501000 50	4.20.10.10.050.550.00.000	Acquisto di prestazioni relative all'Assistenza Protesica in strutture ubicate fuori Regione	€.	0	0	0		0	0	0	0	0	0	0	0
502010600000 00	4.20.10.10.060.000.00.000	**B.2.A.6) Acquisti servizi sanitari per assistenza ospedaliera - Totale**	€.	**720,717,375**	**720,717,375**	*0*	**0.00%**	**187,429,779**	**184,903,488**	**164,284,752**	**184,099,356**	-	-	-	-

COD_COGE_NI	*COD_COGE_NI_old*	*Descrizione*		*Prechiusura al 3° trimestre 2023*	*Preventivo al 31/12/2024*	*Variazione*	*Variazione %*	*Budget primo trimestre 2024*	*Budget secondo trimestre 2024*	*Budget terzo trimestre 2024*	*Budget al quarto trimestre 2024*	*Costi da utilizzo contributi 2024*	*Costi da utilizzo contributi DI CUI SOCIO-SAN*	*Costi da contributi 2024*	*Costi da contributi DI CUI SOCIO-SAN*
502010600100 10	4.20.10.10.060.010.10.000	Acquisto di Drg da strutture pubbliche ubicate nel proprio territorio: ASST/Fondazioni pubbliche	€.	344,961,025	345,218,135	*257,110*	0.07%	89,936,098	88,670,742	78,343,323	88,267,972	0	0	0	0
502010600100 30	4.20.10.10.060.010.30.000	Acquisto di Drg da strutture pubbliche ubicate in altre province della Lombardia: ATS/ASST/Fondazioni pubbliche	€.	107,678,958	107,421,848	*(257,110)*	-0.24%	27,985,499	27,591,757	24,378,165	27,466,427	0	0	0	0
502010600100 40	4.20.10.10.060.010.40.000	Acquisto di Drg da strutture pubbliche ubicate in altre province della Lombardia: altri soggetti pubblici	€.	0	0	*0*		0	0	0	0	0	0	0	0
502010600100 50	4.20.10.10.060.010.80.000	Acquisto di Drg da strutture pubbliche ubicate fuori Regione (mobilità passiva in compensazione)	€.	31,487,833	31,487,833	*0*	0.00%	7,871,959	7,871,958	7,871,958	7,871,958	0	0	0	0
502010600200 10	4.20.10.10.060.020.10.000	Acquisto di Drg da erogatori privati ubicati nel proprio territorio: IRCCS privati	€.	10,457,928	10,833,185	*375,257*	3.59%	2,822,257	2,782,550	2,458,468	2,769,910	0	0	0	0
502010600200 20	4.20.10.10.060.020.20.000	Acquisto di Drg da erogatori privati ubicati nel proprio territorio: ospedali classificati	€.	45,328,890	45,545,030	*216,140*	0.48%	11,865,374	11,698,434	10,335,926	11,645,296	0	0	0	0
502010600200 30	4.20.10.10.060.020.30.000	Acquisto di Drg da erogatori privati ubicati nel proprio territorio: case di cura private	€.	67,022,453	67,484,376	*461,923*	0.69%	17,581,004	17,333,648	15,314,811	17,254,913	0	0	0	0
502010600200 40	4.20.10.10.060.020.35.000	Acquisto di Drg da altri privati ubicati nel proprio territorio	€.	0	0	*0*		0	0	0	0	0	0	0	0
502010600200 50	4.20.10.10.060.020.40.000	Acquisto di Drg da erogatori privati ubicati in altre province della Lombardia: IRCCS privati	€.	60,128,671	58,682,421	*(1,446,250)*	-2.41%	15,287,922	15,072,829	13,317,307	15,004,363	0	0	0	0
502010600200 60	4.20.10.10.060.020.50.000	Acquisto di Drg da erogatori privati ubicati in altre province della Lombardia: ospedali classificati	€.	14,852,639	15,548,653	*696,014*	4.69%	4,050,729	3,993,737	3,528,590	3,975,597	0	0	0	0
502010600200 70	4.20.10.10.060.020.60.000	Acquisto di Drg da erogatori privati ubicati in altre province della Lombardia: case di cura private	€.	20,613,102	20,310,018	*(303,084)*	-1.47%	5,291,159	5,216,714	4,609,127	5,193,018	0	0	0	0
502010600200 80	4.20.10.10.060.020.65.000	Acquisto di Drg da altri privati ubicati in altre province della Lombardia	€.	0	0	*0*		0	0	0	0	0	0	0	0
502010600200 90	4.20.10.10.060.020.75.000	(acquisto di Drg da privati - "RISTORI")	€.	0	0	*0*		0	0	0	0	0	0	0	0
502010600300 10	4.20.10.10.060.900.10.000	REGIONE: Mobilità attiva Ricoveri privato da contabilizzare a costo)	€.	18,185,876	18,185,876	*0*	0.00%	4,737,778	4,671,119	4,127,077	4,649,902	0	0	0	0
502010600300 50	4.20.10.10.060.900.45.000	REGIONE: Funzioni non tariffate altri privati + Altro - Ricoveri)	€.	0	0	*0*		0	0	0	0	0	0	0	0
502010600300 60	4.20.10.10.060.900.50.000	(acquisto di DRG da strutture private ubicate nel proprio territorio: strutture accreditate) - Mobilità Internazionale	€.	0	0	*0*		0	0	0	0	0	0	0	0

502010700000 00	4.20.10.10.070.000.00.000	**B.2.A.7) Acquisto prestazioni di psichiatria residenziale e semiresidenziale - Totale**	€.	**51,241,774**	**51,241,774**	*0*	0.00%	**12,810,443**	**12,810,443**	**12,810,443**	**12,810,445**	-	-	-	-

COD_COGE_NI	*COD_COGE_NI_old*	*Descrizione*		*Prechiusura al 3° trimestre 2023*	*Preventivo al 31/12/2024*	*Variazione*	*Variazione %*	*Budget primo trimestre 2024*	*Budget secondo trimestre 2024*	*Budget terzo trimestre 2024*	*Budget al quarto trimestre 2024*	*Costi da utilizzo contributi 2024*	*Costi da utilizzo contributi DI CUI SOCIO-SAN*	*Costi da contributi 2024*	*Costi da contributi DI CUI SOCIO-SAN*
502010700100 10	4.20.10.10.070.010.10.000	Acquisto di prestazioni di psichiatria in strutture pubbliche ubicate nel proprio territorio: ASST/Fondazioni pubbliche	€.	25,082,743	25,082,743	*0*	0.00%	6,270,686	6,270,686	6,270,686	6,270,685	0	0	0	0
502010700100 30	4.20.10.10.070.010.30.000	Acquisto di prestazioni di psichiatria in strutture pubbliche ubicate in altre province lombarde: ATS/ASST/Fondazioni pubbliche	€.	344,425	344,425	*0*	0.00%	86,106	86,106	86,106	86,107	0	0	0	0
502010700100 31	4.20.10.10.070.010.31.000	(acquisto prestazioni per progettualità psichiatria da pubblico)	€.	955,500	955,500	*0*	0.00%	238,875	238,875	238,875	238,875	0	0	0	0
502010700100 40	4.20.10.10.070.010.40.000	Acquisto di prestazioni di psichiatria in strutture pubbliche ubicate in altre province lombarde: altri soggetti pubblici	€.	0	0	*0*		0	0	0	0	0	0	0	0
502010700200 10	4.20.10.10.070.020.10.000	Acquisto di prestazioni di psichiatria in strutture private accreditate a contratto ubicate nel proprio territorio	€.	21,301,405	21,301,405	*0*	0.00%	5,325,351	5,325,351	5,325,351	5,325,352	0	0	0	0
502010700200 20	4.20.10.10.070.020.20.000	Acquisto di prestazioni di psichiatria in strutture private accreditate a contratto ubicate in altre province lombarde	€.	1,883,299	1,883,299	*0*	0.00%	470,825	470,825	470,825	470,824	0	0	0	0
502010700200 30	4.20.10.10.070.020.30.000	Acquisto di prestazioni di psichiatria in strutture private accreditate NON a contratto ubicate nel proprio territorio	€.	839,376	839,376	*0*	0.00%	209,844	209,844	209,844	209,844	0	0	0	0
502010700200 31	4.20.10.10.070.020.31.000	(acquisto prestazioni per progettualità psichiatria da privato)	€.	301,800	301,800	*0*	0.00%	75,450	75,450	75,450	75,450	0	0	0	0
502010700200 40	4.20.10.10.070.020.40.000	Acquisto di prestazioni di psichiatria in strutture private accreditate NON a contratto ubicate in altre province lombarde	€.	252,609	252,609	*0*	0.00%	63,152	63,152	63,152	63,153	0	0	0	0
502010700200 45	4.20.10.10.070.020.45.000	(acquisto di prestazioni di psichiatria in strutture private accreditate ubicate all'interno della Regione - "RISTORI")	€.	0	0	*0*		0	0	0	0	0	0	0	0
502010700200 50	4.20.10.10.070.020.50.000	Acquisto di prestazioni di psichiatria in strutture private ubicate fuori regione (Mobilità passiva non soggetta a compensazione)	€.	280,617	280,617	*0*	0.00%	70,154	70,154	70,154	70,155	0	0	0	0
502010700200 60	4.20.10.10.070.020.60.000	(acquisto di prestazioni di psichiatria in strutture private accreditate ubicate fuori Regione - "RISTORI")	€.	0	0	*0*		0	0	0	0	0	0	0	0

502010800000 00	4.20.10.10.080.000.00.000	**B.2.A.8) Acquisto prestazioni di distribuzione farmaci e File F - Totale**	€.	**286,827,639**	**301,641,457**	*14,813,818*	**5.16%**	**75,410,365**	**75,410,366**	**75,410,363**	**75,410,363**	-	-	-	-

COD_COGE_NI	*COD_COGE_NI_old*	*Descrizione*		*Prechiusura al 3° trimestre 2023*	*Preventivo al 31/12/2024*	*Variazione*	*Variazione %*	*Budget primo trimestre 2024*	*Budget secondo trimestre 2024*	*Budget terzo trimestre 2024*	*Budget al quarto trimestre 2024*	*Costi da utilizzo contributi 2024*	*Costi da utilizzo contributi DI CUI SOCIO-SAN*	*Costi da contributi 2024*	*Costi da contributi DI CUI SOCIO-SAN*
502010800100 10	4.20.10.10.080.010.10.000	Acquisto farmaci file F da strutture pubbliche ubicate nel proprio territorio: ASST/Fondazioni pubbliche	€.	116,566,732	128,010,158	*11,443,426*	9.82%	32,002,539	32,002,540	32,002,539	32,002,540	0	0	0	0
502010800100 30	4.20.10.10.080.010.30.000	Acquisto farmaci file F da strutture pubbliche ubicate in altre province della Regione: ATS/ASST/Fondazioni pubbliche	€.	62,117,581	65,937,203	*3,819,622*	6.15%	16,484,301	16,484,301	16,484,300	16,484,301	0	0	0	0
502010800100 40	4.20.10.10.080.010.40.000	Acquisto farmaci file F da strutture pubbliche ubicate in altre province della Regione: altri Enti pubblici	€.	0	0	*0*		0	0	0	0	0	0	0	0
502010800100 50	4.20.10.10.080.010.50.000	Acquisto farmaci file F da Istituti penitenziari (anche per il tramite di ASST/Fondazioni pubbliche	€.	378,859	0	*(378,859)*	-100.00%	0	0	0	0	0	0	0	0
502010800100 60	4.20.10.10.080.010.80.000	Acquisto farmaci file F fuori Regione (Mobilità passiva in compensazione)	€.	1,508,140	1,508,140	*0*	0.00%	377,035	377,035	377,035	377,035	0	0	0	0
502010800200 10	4.20.10.10.080.020.10.000	Acquisto farmaci file F da erogatori privati ubicati nel proprio territorio: IRCCS privati	€.	0	0	*0*		0	0	0	0	0	0	0	0
502010800200 20	4.20.10.10.080.020.20.000	Acquisto farmaci file F da erogatori privati ubicati nel proprio territorio: ospedali classificati	€.	13,594,986	14,026,986	*432,000*	3.18%	3,506,747	3,506,746	3,506,747	3,506,746	0	0	0	0
502010800200 30	4.20.10.10.080.020.30.000	Acquisto farmaci file F da erogatori privati ubicati nel proprio territorio: case di cura private	€.	3,194,041	3,199,495	*5,454*	0.17%	799,873	799,874	799,874	799,874	0	0	0	0
502010800200 40	4.20.10.10.080.020.40.000	Acquisto farmaci file F da erogatori privati ubicati in altre province della Regione: IRCCS privati	€.	19,772,678	20,281,113	*508,435*	2.57%	5,070,278	5,070,278	5,070,278	5,070,279	0	0	0	0
502010800200 50	4.20.10.10.080.020.50.000	Acquisto farmaci file F da erogatori privati ubicati in altre province della Regione: ospedali classificati	€.	1,412,543	1,529,360	*116,817*	8.27%	382,340	382,340	382,340	382,340	0	0	0	0

PROPRIETÀ

502010800200 60	4.20.10.10.080.020.60.000	Acquisto farmaci file F da erogatori privati ubicati in altre province della Regione: case di cura private	€.	636,608	669,389	*32,781*	5.15%	167,348	167,347	167,347	167,347	0	0	0	0
502010800200 70	4.20.10.10.080.020.70.000	(acquisto di File F, Doppio Canale e Primo Ciclo da strutture private ubicate nel proprio territorio: strutture accreditate) - Mobilità Internazionale	€.	0	0	*0*		0	0	0	0	0	0	0	0
502010800300 10	4.20.10.10.080.030.10.000	Acquisto farmaci "Doppio canale" (ex Nota CUF 37 più ossigeno) da strutture pubbliche ubicate nel proprio territorio (rimborso farmaco più servizio): ASST/Fondazioni pubbliche	€.	42,539,267	42,539,267	*0*	0.00%	10,634,817	10,634,817	10,634,817	10,634,816	0	0	0	0
502010800300 30	4.20.10.10.080.030.30.000	Acquisto farmaci "Doppio canale" (ex Nota CUF 37 più ossigeno) da strutture pubbliche ubicate in altre province (rimborso farmaco più servizio): ATS/ASST/Fondazioni pubbliche	€.	8,713,054	8,713,054	*0*	0.00%	2,178,264	2,178,264	2,178,263	2,178,263	0	0	0	0
502010800300 40	4.20.10.10.080.030.40.000	Acquisto farmaci "Doppio canale" (ex Nota CUF 37 più ossigeno) da strutture pubbliche ubicate in altre province (rimborso farmaco più servizio): altri Enti pubblici	€.	0	0	*0*		0	0	0	0	0	0	0	0
502010800400 10	4.20.10.10.080.040.10.000	Prestazioni di acquisto più servizio distributivo di "Doppio canale" da soggetti privati ubicati nel proprio territorio	€.	4,290,024	4,290,024	*0*	0.00%	1,072,506	1,072,506	1,072,506	1,072,506	0	0	0	0
502010800400 20	4.20.10.10.080.040.20.000	Prestazioni di acquisto più servizio distributivo di "Doppio canale" da soggetti privati ubicati in altre province	€.	4,350,653	4,350,653	*0*	0.00%	1,087,663	1,087,663	1,087,664	1,087,663	0	0	0	0
502010800400 30	4.20.10.10.080.040.30.000	Acquisti di prestazioni derivanti dall'attività di "Doppio Canale" (SOLO Servizio Distributivo da privato)	€.	6,933,207	5,767,349	*(1,165,858)*	-16.82%	1,441,837	1,441,838	1,441,837	1,441,837	0	0	0	0
502010800500 10	4.20.10.10.080.050.10.000	Acquisto farmaci "Primo Ciclo" da strutture pubbliche ubicate nel proprio territorio: ASST/Fondazioni pubbliche	€.	0	0	*0*		0	0	0	0	0	0	0	0
502010800500 30	4.20.10.10.080.050.30.000	Acquisto farmaci "Primo Ciclo" da strutture pubbliche ubicate in altre province della Regione: ASST/Fondazioni pubbliche	€.	0	0	*0*		0	0	0	0	0	0	0	0
502010800500 40	4.20.10.10.080.050.40.000	Acquisto farmaci "Primo Ciclo" da strutture pubbliche ubicate in altre province della Regione: altri Enti pubblici	€.	0	0	*0*		0	0	0	0	0	0	0	0
502010800600 10	4.20.10.10.080.060.10.000	Acquisto farmaci "Primo Ciclo" da strutture private ubicate nel proprio territorio	€.	0	0	*0*		0	0	0	0	0	0	0	0
502010800600 20	4.20.10.10.080.060.20.000	Acquisto farmaci "Primo Ciclo" da strutture private ubicate in altre province della Regione	€.	0	0	*0*		0	0	0	0	0	0	0	0
502010800600 30	4.20.10.10.080.060.25.000	Acquisto farmaci da strutture private ubicate fuori Regione	€.	0	0	*0*		0	0	0	0	0	0	0	0
502010800700 10	4.20.10.10.080.900.90.000	REGIONE: Mobilità attiva File F, Doppio Canale, Primo Ciclo privato da contabilizzare a costo)	€.	819,266	819,266	*0*	0.00%	204,817	204,817	204,816	204,816	0	0	0	0
502010900000 00	4.20.10.10.090.000.00.000	**B.2.A.9) Acquisto prestazioni termali in convenzione - Totale**	€.	**1,949,479**	**1,949,479**	***0***	**0.00%**	**487,369**	**487,370**	**487,370**	**487,370**	-	-	-	-

COD_COGE_NI	*COD_COGE_NI_old*	*Descrizione*		*Prechiusura al 3° trimestre 2023*	*Preventivo al 31/12/2024*	*Variazione*	*Variazione %*	*Budget primo trimestre 2024*	*Budget secondo trimestre 2024*	*Budget terzo trimestre 2024*	*Budget al quarto trimestre 2024*	*Costi da utilizzo contributi 2024*	*Costi da utilizzo contributi DI CUI SOCIO-SAN*	*Costi da contributi 2024*	*Costi da contributi DI CUI SOCIO-SAN*
502010900100 10	4.20.10.10.090.010.00.000	Assistenza termale in convenzione ubicate nel proprio territorio	€.	0	0	*0*		0	0	0	0	0	0	0	0
502010900100 20	4.20.10.10.090.020.00.000	Assistenza termale in convenzione ubicate in altre province della Regione	€.	196,855	196,855	*0*	0.00%	49,213	49,214	49,214	49,214	0	0	0	0
502010900100 30	4.20.10.10.090.030.00.000	Assistenza termale in convenzione fuori Regione (Mobilità passiva in compensazione)	€.	1,752,624	1,752,624	*0*	0.00%	438,156	438,156	438,156	438,156	0	0	0	0
502010900300 10	4.20.10.10.090.900.00.000	REGIONE: Mobilità attiva prestazioni Termali privato da contabilizzare a costo)	€.	0	0	*0*		0	0	0	0	0	0	0	0
502011000000 00	4.20.10.10.100.000.00.000	**B.2.A.10) Acquisto prestazioni trasporto sanitari - Totale**	€.	**733,541**	**733,541**	***0***	**0.00%**	**183,386**	**183,385**	**183,385**	**183,385**	-	-	-	-

COD_COGE_NI	*COD_COGE_NI_old*	*Descrizione*		*Prechiusura al 3° trimestre 2023*	*Preventivo al 31/12/2024*	*Variazione*	*Variazione %*	*Budget primo trimestre 2024*	*Budget secondo trimestre 2024*	*Budget terzo trimestre 2024*	*Budget al quarto trimestre 2024*	*Costi da utilizzo contributi 2024*	*Costi da utilizzo contributi DI CUI SOCIO-SAN*	*Costi da contributi 2024*	*Costi da contributi DI CUI SOCIO-SAN*
502011000400 00	4.20.10.10.100.010.40.000	Acquisto di prestazioni trasporto sanitari da strutture pubbliche da strutture pubbliche ubicate in altre province della Regione: ATS/ASST/Fondazioni pubbliche	€.	0	0	*0*		0	0	0	0	0	0	0	0
502011000500 00	4.20.10.10.100.010.80.000	Trasporti fuori regione (mobilità passiva in compensazione)	€.	733,541	733,541	*0*	0.00%	183,386	183,385	183,385	183,385	0	0	0	0
502011000700 00	4.20.10.10.100.020.20.000	Altri Trasporti sanitari da privato	€.	0	0	*0*		0	0	0	0	0	0	0	0
502011000800 00	4.20.10.10.100.900.90.000	REGIONE: Mobilità attiva prestazioni di Trasporto privato da contabilizzare a costo)	€.	0	0	*0*		0	0	0	0	0	0	0	0
502011100000 00	4.20.10.10.110.000.00.000	**B.2.A.11) Acquisto prestazioni Socio-Sanitaria a rilevanza sanitaria - Totale**	€.	**231,375,659**	**233,733,322**	***2,357,663***	**1.02%**	**58,433,334**	**58,433,334**	**58,433,327**	**58,433,327**	-	-	-	-

COD_COGE_NI	*COD_COGE_NI_old*	*Descrizione*		*Prechiusura al 3° trimestre 2023*	*Preventivo al 31/12/2024*	*Variazione*	*Variazione %*	*Budget primo trimestre 2024*	*Budget secondo trimestre 2024*	*Budget terzo trimestre 2024*	*Budget al quarto trimestre 2024*	*Costi da utilizzo contributi 2024*	*Costi da utilizzo contributi DI CUI SOCIO-SAN*	*Costi da contributi 2024*	*Costi da contributi DI CUI SOCIO-SAN*
502011100100 10	4.20.10.10.110.010.10.010	Acquisto di prestazioni socio sanitarie integrate da strutture ubicate nel proprio territorio: di cui da RSA pubbliche	€.	6,655,166	6,655,166	*0*	0.00%	1,663,792	1,663,792	1,663,791	1,663,791	0	0	0	0
502011100100 15	4.20.10.10.110.010.10.020	Acquisto di prestazioni per la misura "RSA Aperta" da strutture ubicate nel proprio territorio - da altri soggetti pubblici	€.	0	114,315	*114,315*		28,579	28,579	28,579	28,578	0	0	0	0
502011100100 30	4.20.10.10.110.010.10.050	Acquisto di prestazioni socio sanitarie integrate da strutture ubicate nel proprio territorio: di cui da C.D.I. pubblici	€.	440,869	440,869	*0*	0.00%	110,217	110,217	110,217	110,218	0	0	0	0
502011100100 40	4.20.10.10.110.010.10.060	Acquisto di prestazioni socio sanitarie integrate da strutture ubicate nel proprio territorio: di cui da R.S.D. pubbliche	€.	672,349	672,349	*0*	0.00%	168,087	168,087	168,087	168,088	0	0	0	0
502011100100 60	4.20.10.10.110.010.10.080	Acquisto di prestazioni socio sanitarie integrate da strutture ubicate nel proprio territorio: di cui da Centri Diurni per persone Disabili (C.D.D.) pubblici	€.	2,462,249	2,462,249	*0*	0.00%	615,562	615,562	615,562	615,563	0	0	0	0
502011100100 70	4.20.10.10.110.010.10.090	Acquisto di prestazioni socio sanitarie integrate da strutture ubicate nel proprio territorio: di cui da Comunità alloggio Socio Sanitarie per persone con disabilità (C.S.S.) pubbliche	€.	0	0	*0*		0	0	0	0	0	0	0	0
502011100100 90	4.20.10.10.110.010.10.110	Acquisto di prestazioni socio sanitarie integrate da strutture ubicate nel proprio territorio: di cui per cure intermedie pubbliche	€.	0	0	*0*		0	0	0	0	0	0	0	0
502011100101 00	4.20.10.10.110.010.10.120	Acquisto di prestazioni di Cure Palliative Domiciliari vs ATS di appartenza (gestiti da ASST)	€.	2,000,075	2,000,075	*0*	0.00%	500,019	500,019	500,019	500,018	0	0	0	0
502011100101 10	4.20.10.10.110.010.10.130	Acquisto di prestazioni di Cure Palliative Domiciliari da Strutture Pubbliche (non Intercompany) ubicate nel proprio territorio	€.	0	0	*0*		0	0	0	0	0	0	0	0
502011100101 20	4.20.10.10.110.010.10.140	Acquisto di prestazioni di Cure Palliative Residenziali verso ATS di appartenenza (gestite da ASST)	€.	2,515,302	2,515,302	*0*	0.00%	628,826	628,826	628,825	628,825	0	0	0	0
502011100101 30	4.20.10.10.110.010.10.150	Acquisto di prestazioni di Cure Palliative Residenziali da Strutture Pubbliche (non Intercompany) ubicate nel proprio territorio	€.	1,527,921	1,527,921	*0*	0.00%	381,980	381,980	381,980	381,981	0	0	0	0
502011100200 10	4.20.10.10.110.010.20.010	Acquisto di prestazioni socio sanitarie integrate da strutture ubicate in altre province della Regione: di cui da RSA pubbliche	€.	59,299	414,490	*355,191*	598.98%	103,623	103,623	103,622	103,622	0	0	0	0
502011100200 15	4.20.10.10.110.010.20.020	Acquisto di prestazioni per la misura "RSA Aperta" da strutture ubicate in altre province della Regione - da altri soggetti pubblici	€.	0	0	*0*		0	0	0	0	0	0	0	0
502011100200 30	4.20.10.10.110.010.20.050	Acquisto di prestazioni socio sanitarie integrate da strutture ubicate in altre province della Regione: di cui da C.D.I. pubblici	€.	16,577	16,577	*0*	0.00%	4,144	4,144	4,144	4,145	0	0	0	0
502011100200 40	4.20.10.10.110.010.20.060	Acquisto di prestazioni socio sanitarie integrate da strutture ubicate in altre province della Regione: di cui da R.S.D. pubbliche	€.	74,003	74,003	*0*	0.00%	18,501	18,501	18,501	18,500	0	0	0	0
502011100200 60	4.20.10.10.110.010.20.080	Acquisto di prestazioni socio sanitarie integrate da strutture ubicate in altre province della Regione: di cui da Centri Diurni per persone Disabili (C.D.D.) pubblici	€.	105,875	105,875	*0*	0.00%	26,469	26,469	26,469	26,468	0	0	0	0
502011100200 70	4.20.10.10.110.010.20.090	Acquisto di prestazioni socio sanitarie integrate da strutture ubicate in altre province della Regione: di cui da Comunità alloggio Socio Sanitarie per persone con disabilità (C.S.S.) pubbliche	€.	0	0	*0*		0	0	0	0	0	0	0	0
502011100200 90	4.20.10.10.110.010.20.110	Acquisto di prestazioni socio sanitarie integrate da strutture ubicate in altre province della Regione: di cui per cure intermedie pubbliche	€.	491,005	832,399	*341,394*	69.53%	208,100	208,100	208,100	208,099	0	0	0	0

PUBBLICA

50201110020100	4.20.10.10.110.010.20.120	Acquisto di prestazioni di Cure Palliative Domiciliari verso Altre ATS (gestite da ASST)	€	152,637	152,637	0	0.00%	38,159	38,159	38,159	38,160	0	0	0	0
50201110020110	4.20.10.10.110.010.20.130	Acquisto di prestazioni di Cure Palliative Domiciliari da Strutture Pubbliche (non Intercompany) ubicate in altre province della Regione	€	0	0	0		0	0	0	0	0	0	0	0
50201110020120	4.20.10.10.110.010.20.140	Acquisto di prestazioni di Cure Palliative Residenziali verso Altre ATS della Regione (gestite da ASST)	€	401,704	401,704	0	0.00%	100,426	100,426	100,426	100,426	0	0	0	0
50201110020130	4.20.10.10.110.010.20.150	Acquisto di prestazioni di Cure Palliative Residenziali da Strutture Pubbliche (non Intercompany) ubicate in altre province della Regione	€	309,531	309,531	0	0.00%	77,383	77,383	77,383	77,382	0	0	0	0
50201110030010	4.20.10.10.110.010.30.010	Acquisto di prestazioni socio sanitarie integrate da strutture ubicate fuori Regione: di cui da RSA pubbliche	€	0	0	0		0	0	0	0	0	0	0	0
50201110030020	4.20.10.10.110.010.30.020	Acquisto di prestazioni socio sanitarie integrate da strutture ubicate fuori Regione: di cui da strutture per disabili pubbliche	€	0	0	0		0	0	0	0	0	0	0	0
50201110030030	4.20.10.10.110.010.30.025	Acquisto di prestazioni socio sanitarie a rilevanza sanitaria erogate da strutture pubbliche ubicate fuori Regione - (Extraregione)	€	0	0	0		0	0	0	0	0	0	0	0
50201110030050	4.20.10.10.110.010.30.040	Acquisto di prestazioni Cure Palliative Domiciliari da Strutture Pubbliche ubicate Fuori Regione	€	0	0	0		0	0	0	0	0	0	0	0
50201110030060	4.20.10.10.110.010.30.050	Acquisto di prestazioni Cure Palliative Residenziali da Strutture Pubbliche ubicate Fuori Regione	€	0	0	0		0	0	0	0	0	0	0	0
50201110030070	4.20.10.10.110.010.30.060	Acquisto di prestazioni ADI da Strutture Pubbliche ubicate Fuori Regione	€	0	0	0		0	0	0	0	0	0	0	0
50201110040030	4.20.10.10.110.010.40.030	Acquisto di prestazioni di assistenza domiciliare integrata ADI) - voucher sociosanitario da pubblico	€	0	0	0		0	0	0	0	0	0	0	0
50201110040040	4.20.10.10.110.010.40.040	Acquisto servizi socio assistenziali da pubblico	€	0	0	0		0	0	0	0	0	0	0	0
50201110050010	4.20.10.10.110.010.80.010	Altri acquisti di prestazioni di servizi socio sanitari da ATS/ASST/Fondazioni della Regione	€	0	0	0		0	0	0	0	0	0	0	0
50201110050020	4.20.10.10.110.010.80.020	Altri costi per prestazioni di servizi socio sanitari da pubblico	€	0	0	0		0	0	0	0	0	0	0	0
50201110050030	4.20.10.10.110.010.80.110	Altri acquisti di prestazioni di servizi socio assistenziali da ATS/ASST/Fondazioni della Regione	€	0	0	0		0	0	0	0	0	0	0	0
50201110050040	4.20.10.10.110.010.80.120	Altri costi per prestazioni di servizi socio assistenziali da pubblico	€	0	0	0		0	0	0	0	0	0	0	0
50201110060010	4.20.10.10.110.020.10.010	Acquisto di prestazioni socio sanitarie integrate da strutture ubicate nel proprio territorio: di cui da RSA private	€	127,537,847	127,220,907	(316,940)	-0.25%	31,805,227	31,805,227	31,805,227	31,805,226	0	0	0	0
50201110060015	4.20.10.10.110.020.10.020	Acquisto di prestazioni per la misura "RSA Aperta" da strutture ubicate nel proprio territorio - da Privati a contratto	€	0	2,326,948	2,326,948		581,737	581,737	581,737	581,737	0	0	0	0
50201110060011	4.20.10.10.110.020.10.011	(acquisto di prestazioni socio sanitarie integrate da strutture ubicate all'interno della Regione: di cui da RSA - non intercompany - "RISTORI")	€	0	0	0		0	0	0	0	0	0	0	0
50201110060030	4.20.10.10.110.020.10.050	Acquisto di prestazioni socio sanitarie integrate da strutture ubicate nel proprio territorio: di cui da C.D.I. privati	€	4,480,853	4,480,853	0	0.00%	1,120,213	1,120,213	1,120,213	1,120,214	0	0	0	0
50201110060035	4.20.10.10.110.020.10.051	(acquisto di prestazioni socio sanitarie integrate da strutture ubicate all'interno della Regione: di cui da C.D.I. - non intercompany - "RISTORI")	€	0	0	0		0	0	0	0	0	0	0	0
50201110060040	4.20.10.10.110.020.10.060	Acquisto di prestazioni socio sanitarie integrate da strutture ubicate nel proprio territorio: di cui da R.S.D. private	€	15,146,259	15,146,259	0	0.00%	3,786,565	3,786,565	3,786,565	3,786,564	0	0	0	0
50201110060045	4.20.10.10.110.020.10.061	(acquisto di prestazioni socio sanitarie integrate da strutture ubicate all'interno della Regione: di cui da R.S.D. -non intercompany - "RISTORI")	€	0	0	0		0	0	0	0	0	0	0	0
50,201,110,060,050	4.20.10.10.110.020.10.070	Acquisto di prestazioni socio sanitarie integrate da strutture private ubicate nel proprio territorio: di cui per pazienti ex O.P. di fascia B (al netto delle tariffe di accreditamento)	€	0	0	0		0	0	0	0	0	0	0	0
50201110060060	4.20.10.10.110.020.10.080	Acquisto di prestazioni socio sanitarie integrate da strutture ubicate nel proprio territorio: di cui da Centri Diurni per persone Disabili (C.D.D.) privati	€	7,765,350	7,650,664	(114,686)	-1.48%	1,912,666	1,912,666	1,912,666	1,912,666	0	0	0	0
50201110060065	4.20.10.10.110.020.10.081	(acquisto di prestazioni socio sanitarie integrate da strutture ubicate all'interno della Regione: di cui da Centri Diurni per persone Disabili (C.D.D.) - non intercompany - "RISTORI")	€	0	0	0		0	0	0	0	0	0	0	0
50201110060070	4.20.10.10.110.020.10.090	Acquisto di prestazioni socio sanitarie integrate da strutture ubicate nel proprio territorio: di cui da Comunità alloggio Socio Sanitarie per persone con disabilità (C.S.S.) private	€	2,967,138	2,959,138	(8,000)	-0.27%	739,785	739,785	739,784	739,784	0	0	0	0
50201110060075	4.20.10.10.110.020.10.091	(acquisto di prestazioni socio sanitarie integrate da strutture ubicate all'interno della Regione: di cui da Comunità alloggio Socio Sanitarie per persone con disabilità (C.S.S.) - non intercompany - "RISTORI")	€	0	0	0		0	0	0	0	0	0	0	0
50201110060085	4.20.10.10.110.020.10.101	(Acquisto di prestazioni da servizi residenziali e semiresidenziali area dipendenze ubicate all'interno della Regione - non intercompany - "RISTORI")	€	0	0	0		0	0	0	0	0	0	0	0
50201110060090	4.20.10.10.110.020.10.110	Acquisto di prestazioni socio sanitarie integrate da strutture ubicate nel proprio teritorio: di cui per cure intermedie private	€	7,520,304	7,441,881	(78,423)	-1.04%	1,860,470	1,860,470	1,860,470	1,860,471	0	0	0	0
50201110060095	4.20.10.10.110.020.10.111	(acquisto di prestazioni socio sanitarie integrate da strutture ubicate all'interno della Regione: di cui per cure intermedie - non intercompany - "RISTORI")	€	0	0	0		0	0	0	0	0	0	0	0
50201110060100	4.20.10.10.110.020.10.120	Acquisto di prestazioni di Cure Palliative Domiciliari da Strutture Private ubicate nel proprio territorio	€	2,938,570	2,938,570	0	0.00%	734,643	734,643	734,642	734,642	0	0	0	0
50201110060110	4.20.10.10.110.020.10.130	Acquisto di prestazioni di Cure Palliative Residenziali da Strutture Private ubicate nel proprio territorio	€	3,785,415	3,785,415	0	0.00%	946,354	946,354	946,354	946,353	0	0	0	0
50201110070010	4.20.10.10.110.020.20.010	Acquisto di prestazioni socio sanitarie integrate da strutture ubicate in altre province della Regione: di cui da RSA private	€	6,739,590	6,701,339	(38,251)	-0.57%	1,675,335	1,675,335	1,675,335	1,675,334	0	0	0	0
50201110070015	4.20.10.10.110.020.20.020	Acquisto di prestazioni per la misura "RSA Aperta" da strutture ubicate in altre province della Regione - da Privati a contratto	€	0	16,400	16,400		4,100	4,100	4,100	4,100	0	0	0	0
50201110070030	4.20.10.10.110.020.20.050	Acquisto di prestazioni socio sanitarie integrate da strutture ubicate in altre province della Regione: di cui da C.D.I. privati	€	53,378	53,378	0	0.00%	13,345	13,345	13,344	13,344	0	0	0	0
50201110070040	4.20.10.10.110.020.20.060	Acquisto di prestazioni socio sanitarie integrate da strutture ubicate in altre province della Regione: di cui da R.S.D. private	€	4,025,909	4,025,909	0	0.00%	1,006,477	1,006,477	1,006,477	1,006,478	0	0	0	0
50201110070050	4.20.10.10.110.020.20.070	Acquisto di prestazioni socio sanitarie integrate da strutture private ubicate in altre province della Regione: di cui per pazienti ex O.P. di fascia B (al netto delle tariffe di accreditamento)	€	0	0	0		0	0	0	0	0	0	0	0
50201110070060	4.20.10.10.110.020.20.080	Acquisto di prestazioni socio sanitarie integrate da strutture ubicate in altre province della Regione: di cui da Centri Diurni per persone Disabili (C.D.D.) privati	€	163,747	163,747	0	0.00%	40,937	40,937	40,937	40,936	0	0	0	0
50201110070070	4.20.10.10.110.020.20.090	Acquisto di prestazioni socio sanitarie integrate da strutture ubicate in altre province della Regione: di cui da Comunità alloggio Socio Sanitarie per persone con disabilità (C.S.S.) private	€	314,694	337,380	22,686	7.21%	84,345	84,345	84,345	84,345	0	0	0	0
50201110070090	4.20.10.10.110.020.20.110	Acquisto di prestazioni socio sanitarie integrate da strutture ubicate in altre province della Regione: di cui per cure intermedie private	€	897,660	634,689	(262,971)	-29.30%	158,672	158,672	158,672	158,673	0	0	0	0
50201110070100	4.20.10.10.110.020.20.120	Acquisto di prestazioni socio sanitarie integrate da RSA gestite da ASST ATS/ASST/Fondazioni della Regione	€	123,063	123,063	0	0.00%	30,766	30,766	30,766	30,765	0	0	0	0
50201110070110	4.20.10.10.110.020.20.130	Acquisto di prestazioni socio sanitarie integrate da CDI gestiti da ASST ATS/ASST/Fondazioni della Regione	€	0	0	0		0	0	0	0	0	0	0	0
50201110070120	4.20.10.10.110.020.20.140	Acquisto di prestazioni socio sanitarie integrate da RSD gestite da ASST ATS/ASST/Fondazioni della Regione	€	0	0	0		0	0	0	0	0	0	0	0
50201110070130	4.20.10.10.110.020.20.150	Acquisto di prestazioni socio sanitarie integrate da CDD gestiti da ASST ATS/ASST/Fondazioni della Regione	€	0	0	0		0	0	0	0	0	0	0	0
50201110070150	4.20.10.10.110.020.20.161	Acquisto di prestazioni di Assistenza domiciliare integrata ADI) gestiti da ASST verso ATS di appartenenza	€	0	0	0		0	0	0	0	0	0	0	0
50201110070160	4.20.10.10.110.020.20.162	Acquisto di prestazioni di Assistenza domiciliare integrata ADI) gestiti da ASST verso altre ATS della Regione	€	3,824	3,824	0	0.00%	956	956	956	956	0	0	0	0
50201110070170	4.20.10.10.110.020.20.163	Acquisto di Altre prestazioni sanitarie e sociosanitarie a rilevanza sanitaria (UCP Domiciliare) da ASST verso ATS di appartenenza	€	0	0	0		0	0	0	0	0	0	0	0
50201110070180	4.20.10.10.110.020.20.164	Acquisto di Altre prestazioni sanitarie e sociosanitarie a rilevanza sanitaria (UCP Domiciliare) da ASST verso altre ATS della Regione	€	0	0	0		0	0	0	0	0	0	0	0
50201110070190	4.20.10.10.110.020.20.170	Acquisto di prestazioni di Cure Palliative Domiciliari da Strutture Private ubicate in altre province della Regione	€	126,179	126,179	0	0.00%	31,545	31,545	31,545	31,544	0	0	0	0
50201110070195	4.20.10.10.110.020.20.171	(Acquisto di prestazioni di Cure Palliative Domiciliari da Strutture Private ubicate all'interno della Regione - non intercompany - "RISTORI")	€	0	0	0		0	0	0	0	0	0	0	0
50201110070200	4.20.10.10.110.020.20.180	Acquisto di prestazioni di Cure Palliative Residenziali da Strutture Private ubicate in altre province della Regione	€	350,288	350,288	0	0.00%	87,572	87,572	87,572	87,572	0	0	0	0

BOZZA

502011100702O1	4.20.10.10.110.020.20.181	(Acquisto di prestazioni di Cure Palliative Residenziali da Strutture Private ubicate all'interno della Regione - non intercompany - "RISTORI")	€.	0	0	0		0	0	0	0	0	0	0	0
502011100800I0	4.20.10.10.110.020.30.010	Acquisto di prestazioni socio sanitarie integrate da strutture ubicate fuori Regione: di cui da RSA private	€.	86,000	86,000	0	0.00%	21,500	21,500	21,500	21,500	0	0	0	0
502011100800I0	4.20.10.10.110.020.30.020	Acquisto di prestazioni socio sanitarie integrate da strutture ubicate fuori Regione: di cui da strutture per disabili private	€.	110,000	110,000	0	0.00%	27,500	27,500	27,500	27,500	0	0	0	0
502011100800S0	4.20.10.10.110.020.30.040	Acquisto di prestazioni Cure Palliative Domiciliari da Strutture Private ubicate Fuori Regione	€.	0	0	0		0	0	0	0	0	0	0	0
502011100800S0	4.20.10.10.110.020.30.050	Acquisto di prestazioni Cure Palliative Residenziali da Strutture Private ubicate Fuori Regione	€.	0	0	0		0	0	0	0	0	0	0	0
502011100800T0	4.20.10.10.110.020.30.060	Acquisto di prestazioni ADI da Strutture Private ubicate Fuori Regione	€.	8,000	8,000	0	0.00%	2,000	2,000	2,000	2,000	0	0	0	0
502011100900I0	4.20.10.10.110.020.40.010	Acquisto di servizi di assistenza domiciliare integrata ADI) da privato)	€.	14,473,010	14,473,010	0	0.00%	3,618,253	3,618,253	3,618,252	3,618,252	0	0	0	0
502011100900I5	4.20.10.10.110.020.40.015	(acquisto di servizi di assistenza domiciliare integrata (ADI) da privato ubicate all'interno della Regione - non intercompany "RISTORI")	€.	0	0	0		0	0	0	0	0	0	0	0
502011101000I0	4.20.10.10.110.020.50.010	Acquisto di prestazioni da servizi residenziali e semiresidenziali area dipendenze ubicate sul proprio territorio (da privato)	€.	5,854,629	4,717,076	(1,137,553)	-19.43%	1,179,269	1,179,269	1,179,269	1,179,269	0	0	0	0
502011101000I0	4.20.10.10.110.020.50.020	Acquisto di prestazioni da servizi residenziali e semiresidenziali area dipendenze ubicate in altri territori della Regione (da privato)	€.	3,715,508	4,853,061	1,137,553	30.62%	1,213,265	1,213,265	1,213,265	1,213,266	0	0	0	0
502011101000I0	4.20.10.10.110.020.50.030	Acquisto di prestazioni da servizi residenziali e semiresidenziali area dipendenze ubicate fuori Regione (da privato)	€.	189,000	189,000	0	0.00%	47,250	47,250	47,250	47,250	0	0	0	0
502011101100I0	4.20.10.10.110.020.60.010	Acquisto di prestazioni da servizi multidisciplinari integrati (dipendenze) privati ubicati sul proprio territorio	€.	0	0	0		0	0	0	0	0	0	0	0
502011101100I0	4.20.10.10.110.020.60.020	Acquisto di prestazioni da servizi multidisciplinari integrati (dipendenze) privati ubicati in altre province della Regione	€.	118,580	118,580	0	0.00%	29,645	29,645	29,645	29,645	0	0	0	0
502011101100I0	4.20.10.10.110.020.60.030	Acquisto di prestazioni socio sanitarie integrate da strutture ubicate nel proprio territorio: di cui per Servizio Residenziale Terapeutico Riabilitativo per Minori SRM privati	€.	0	0	0		0	0	0	0	0	0	0	0
502011101100I5	4.20.10.10.110.020.60.035	(Acquisto di prestazioni socio sanitarie integrate da strutture ubicate all'interno della Regione: di cui per Servizio Residenziale Terapeutico Riabilitativo per Minori SRM - non intercompany - "RISTORI")	€.	0	0	0		0	0	0	0	0	0	0	0
502011101100I0	4.20.10.10.110.020.60.040	Acquisto di prestazioni socio sanitarie integrate da strutture ubicate in altre ATS: di cui per Servizio Residenziale Terapeutico Riabilitativo per Minori SRM privati	€.	1,006,473	1,006,473	0	0.00%	251,618	251,618	251,618	251,619	0	0	0	0
502011101200I0	4.20.10.10.110.020.65.010	Acquisto di prestazioni socio sanitarie integrate da consultori familiari privati ubicati sul proprio territorio (prestazioni tariffate)	€.	2,841,247	2,906,208	64,961	2.29%	726,552	726,552	726,552	726,552	0	0	0	0
502011101200I5	4.20.10.10.110.020.65.015	Riconoscimento funzioni ai consultori familiari privati ubicati sul proprio territorio)	€.	0	0	0		0	0	0	0	0	0	0	0
502011101200I0	4.20.10.10.110.020.65.020	Acquisto di prestazioni socio sanitarie integrate da consultori familiari privati ubicati in altre province della Regione	€.	148,582	83,621	(64,961)	-43.72%	20,905	20,905	20,905	20,906	0	0	0	0
502011101200I5	4.20.10.10.110.020.65.025	(acquisto di prestazioni socio sanitarie integrate da consultori familiari ubicati all'interno della Regione - non intercompany - "RISTORI")	€.	0	0	0		0	0	0	0	0	0	0	0
502011200000I0	4.20.10.10.120.000.00.000	**B.2.A.12) Compartecipazione al personale per att. Libero-prof. (intramoenia) - Totale**	€.	**22,893**	22,893	*0*	**0.00%**	**5,723**	**5,724**	**5,723**	**5,723**	-	-	-	-

COD_COGE_NI	COD_COGE_NI_old	Descrizione		Prechiusura al 3° trimestre 2023	Preventivo al 31/12/2024	Variazione	Variazione %	Budget primo trimestre 2024	Budget secondo trimestre 2024	Budget terzo trimestre 2024	Budget al quarto trimestre 2024	Costi da utilizzo contributi 2024	Costi da utilizzo contributi DI CUI SOCIO-SAN	Costi da contributi 2024	Costi da contributi DI CUI SOCIO-SAN
502011200200I0	4.20.10.10.120.012.00.000	Compart. al personale att. libera professione ex art. 55 c.1 lett. a) - b) CCnl - Area Specialistica	€.	4,701	4,701	0	0.00%	1,175	1,176	1,175	1,175	0	0	0	0
502011200300I0	4.20.10.10.120.015.00.000	Compart. al personale att. libera professione ex art. 55 c.1 lett. a) - b) CCnl - Area sanità pubblica	€.	2,128	2,128	0	0.00%	532	532	532	532	0	0	0	0
502011200400I0	4.20.10.10.120.020.00.000	Servizi di consulenza sanitaria in area pagamento (art. 55 c.1 lett. c) d) ed ex art. 57-58 CCNL	€.	16,064	16,064	0	0.00%	4,016	4,016	4,016	4,016	0	0	0	0
502011200500I0	4.20.10.10.120.025.00.000	Servizi di consulenza sanitaria in area pagamento (art. 55 c.1 lett. c) d) ed ex art. 57-58 CCNL) - attività v/ATS-ASST-Fondazioni della Regione	€.	0	0	0		0	0	0	0	0	0	0	0
502011200600I0	4.20.10.10.120.030.00.000	Servizi di consulenza sanitaria in area pagamento (art. 55 c.2 CCNL)	€.	0	0	0		0	0	0	0	0	0	0	0
502011200900I0	4.20.10.10.120.045.00.000	Costi per prestazioni sanitarie Intramoenia - Altro	€.	0	0	0		0	0	0	0	0	0	0	0

502011300000I0	4.20.10.10.130.000.00.000	**B.2.A.13) Rimborsi, assegni e contributi sanitari - Totale**	€.	**3,776,542**	**26,018,663**	***22,242,121***	**588.95%**	**6,504,665**	**6,504,667**	**6,504,665**	**6,504,666**	**21,559,284**	-	**3,426,279**	-

COD_COGE_NI	COD_COGE_NI_old	Descrizione		Prechiusura al 3° trimestre 2023	Preventivo al 31/12/2024	Variazione	Variazione %	Budget primo trimestre 2024	Budget secondo trimestre 2024	Budget terzo trimestre 2024	Budget al quarto trimestre 2024	Costi da utilizzo contributi 2024	Costi da utilizzo contributi DI CUI SOCIO-SAN	Costi da contributi 2024	Costi da contributi DI CUI SOCIO-SAN
502011300100I0	4.20.10.10.130.010.10.000	Contributi ad associazioni di volontariato	€.	0	0	0		0	0	0	0	0	0	0	0
502011300100I0	4.20.10.10.130.010.15.000	Contributi/Rimborsi per cure all'estero	€.	900,000	900,000	0	0.00%	225,000	225,000	225,000	225,000	0	0	0	0
502011300100I0	4.20.10.10.130.010.20.000	Contributi/Rimborsi per assistenza indiretta	€.	133,100	133,100	0	0.00%	33,275	33,275	33,275	33,275	0	0	0	0
502011300100I0	4.20.10.10.130.010.25.000	Contributi obbligatori Legge 210/92	€.	2,566,770	2,566,770	0	0.00%	641,692	641,693	641,692	641,693	0	0	2,566,770	0
502011300100I0	4.20.10.10.130.010.30.000	Altre Contribuzioni Passive e sussidi)	€.	0	10,468,398	10,468,398		2,617,100	2,617,100	2,617,099	2,617,099	9,608,889	0	859,509	0
502011300100I0	4.20.10.10.130.010.35.000	Altre Contribuzioni Passive e sussidi verso altre ATS/ASST/Fondazioni della Regione	€.	176,672	0	(176,672)	-100.00%	0	0	0	0	0	0	0	0
502011300100I0	4.20.10.10.130.010.40.000	Altre Contribuzioni Passive e sussidi verso GSA della Regione)	€.	0	0	0		0	0	0	0	0	0	0	0
502011300100I0	4.20.10.10.130.010.45.000	Fondo nazionale per le politiche sociali - risorse per ambiti distrettuali	€.	0	1,442,739	1,442,739		360,684	360,685	360,685	360,685	1,442,739	0	0	0
502011300100I0	4.20.10.10.130.010.50.000	Fondo sociale regionale parte corrente - risorse per ambiti distrettuali	€.	0	3,295,864	3,295,864		823,966	823,966	823,966	823,966	3,295,864	0	0	0
502011300101O0	4.20.10.10.130.010.55.000	Fondo nazionale per le non autosufficienze - risorse per ambiti distrettuali	€.	0	7,211,792	7,211,792		1,802,948	1,802,948	1,802,948	1,802,948	7,211,792	0	0	0
502011300101I0	4.20.10.10.130.010.60.000	Fondo nazionale per la famiglia - risorse per ambiti distrettuali	€.	0	0	0		0	0	0	0	0	0	0	0

502011400000I0	4.20.10.10.140.000.00.000	**B.2.A.14) Consulenze, Collaborazioni, Interinale e altre prestazioni di lavoro sanitarie e sociosanitarie - Totale**	€.	**214,643**	-	***(214,643)***	**-100.00%**	-	-	-	-	-	-	-	-

COD_COGE_NI	COD_COGE_NI_old	Descrizione		Prechiusura al 3° trimestre 2023	Preventivo al 31/12/2024	Variazione	Variazione %	Budget primo trimestre 2024	Budget secondo trimestre 2024	Budget terzo trimestre 2024	Budget al quarto trimestre 2024	Costi da utilizzo contributi 2024	Costi da utilizzo contributi DI CUI SOCIO-SAN	Costi da contributi 2024	Costi da contributi DI CUI SOCIO-SAN
502011400100I0	4.20.10.10.140.010.10.000	Consulenze sanitarie da ATS/ASST/Fondazioni della Regione	€.	0	0	0		0	0	0	0	0	0	0	0
502011400100I0	4.20.10.10.140.010.25.000	Consulenze sanitarie da altri enti pubblici	€.	0	0	0		0	0	0	0	0	0	0	0
502011400100I0	4.20.10.10.140.010.40.000	Consulenze sanitarie da terzi	€.	214,643	0	(214,643)	-100.00%	0	0	0	0	0	0	0	0
502011400100I0	4.20.10.10.140.010.42.000	Consulenze sanitarie da terzi Assi	€.	0	0	0		0	0	0	0	0	0	0	0
502011400100I0	4.20.10.10.140.010.45.000	Consulenze socio-sanitarie da terzi	€.	0	0	0		0	0	0	0	0	0	0	0
502011400200I0	4.20.10.10.140.020.10.000	Collaborazioni coordinate e continuative - area sanitaria	€.	0	0	0		0	0	0	0	0	0	0	0
502011400200I0	4.20.10.10.140.020.25.000	Collaborazioni coordinate e continuative - area sociale	€.	0	0	0		0	0	0	0	0	0	0	0

PROGETTO DI

50201140020060	4.20.10.10.140.020.35.000	Prestazioni lavoro interinale (sanitario) - da terzi)	€.	0	0	0		0	0	0	0	0	0	0	0	0	0
50201140020080	4.20.10.10.140.020.45.000	Prestazioni lavoro interinale (sociale) - da terzi)	€.	0	0	0		0	0	0	0	0	0	0	0	0	0
50201140020100	4.20.10.10.140.020.55.000	Prestazioni occasionali e altre prestazioni di lavoro sanitarie da terzi	€.	0	0	0		0	0	0	0	0	0	0	0	0	0
50201140020120	4.20.10.10.140.020.65.000	Prestazioni occasionali e altre prestazioni di lavoro sociali da terzi	€.	0	0	0		0	0	0	0	0	0	0	0	0	0
50201140030010	4.20.10.10.140.030.10.000	Rimborso degli oneri stipendiali del personale sanitario che presta servizio in azienda in posizione di comando in ATS/ASST/Fondazioni della Regione)	€.	0	0	0		0	0	0	0	0	0	0	0	0	0
50201140030020	4.20.10.10.140.030.20.000	Rimborso degli oneri stipendiali del personale sanitario che presta servizio in azienda in posizione di comando in altri Enti pubblici e Università)	€.	0	0	0		0	0	0	0	0	0	0	0	0	0
50201140030040	4.20.10.10.140.030.40.000	Rimborso degli oneri stipendiali del personale sanitario che presta servizio in azienda in posizione di comando da Aziende di altre Regioni)	€.	0	0	0		0	0	0	0	0	0	0	0	0	0
50201150000000	4.20.10.10.150.000.00.000	**B.2.A.15) Altri servizi sanitari e sociosanitari a rilevanza sanitaria - Totale**	€.	**37,587,706**	**21,704,636**	***(15,883,070)***	**-42.26%**	**5,426,159**	**5,426,159**	**5,426,159**	**5,426,159**	-	-	**40,000**	**40,000**

COD_COGE_NI	*COD_COGE_NI_old*	*Descrizione*		*Prechiusura al 3° trimestre 2023*	*Preventivo al 31/12/2024*	*Variazione*	*Variazione %*	*Budget primo trimestre 2024*	*Budget secondo trimestre 2024*	*Budget terzo trimestre 2024*	*Budget al quarto trimestre 2024*	*Costi da utilizzo contributi 2024*	*Costi da utilizzo contributi DI CUI SOCIO-SAN*	*Costi da contributi 2024*	*Costi da contributi DI CUI SOCIO-SAN*
50201150010010	4.20.10.10.150.010.10.000	Altre prestazioni per servizi sanitari da ATS/ASST/Fondazioni della Regione	€.	3,902,597	2,117,496	*(1,785,101)*	-45.74%	529,374	529,374	529,374	529,374	0	0	0	0
50201150010020	4.20.10.10.150.010.15.000	Altre prestazioni per servizi socio sanitari da ATS/ASST/Fondazioni della Regione	€.	0	0	*0*		0	0	0	0	0	0	0	0
50201150010030	4.20.10.10.150.010.17.000	Altre prestazioni per servizi socio sanitari da terzi Assi	€.	0	0	*0*		0	0	0	0	0	0	0	0
50,201,150,010,035	4.20.10.10.150.010.18.000	(Acquisto di servizi di ossigenoterapia domiciliare)	€.	0	0	*0*		0	0	0	0	0	0	0	0
50201150010040	4.20.10.10.150.010.20.000	Altre prestazioni per servizi sanitari da pubblico	€.	185,641	287,341	*101,700*	54.78%	71,835	71,835	71,835	71,836	0	0	0	0
50201150010041	4.20.10.10.150.010.21.000	(Costi per tamponi v/ATS/ASST/IRCCS)	€.	0	0	*0*		0	0	0	0	0	0	0	0
50201150010042	4.20.10.10.150.010.22.000	(Costi per vaccinazioni v/ASST/IRCCS del territorio)	€.	272,658	272,658	*0*	0.00%	68,165	68,164	68,165	68,164	0	0	0	0
50201150010043	4.20.10.10.150.010.23.000	Altre prestazioni per Nuove Reti Sanitarie da ATS/ASST/Fondazioni della Regione	€.	119,173	119,173	*0*	0.00%	29,793	29,794	29,793	29,793	0	0	0	0
50201150010044	4.20.10.10.150.010.24.000	Altre prestazioni per subacuti da ATS/ASST/Fondazioni della Regione	€.	3,821,061	3,821,061	*0*	0.00%	955,265	955,265	955,266	955,265	0	0	0	0
50201150010050	4.20.10.10.150.010.25.000	Altre prestazioni per servizi socio sanitari da pubblico	€.	1,250,000	1,250,000	*0*	0.00%	312,500	312,500	312,500	312,500	0	0	0	0
50201150010070	4.20.10.10.150.010.35.000	Altre prestazioni per servizi sanitari da Extraregione	€.	0	0	*0*		0	0	0	0	0	0	0	0
50201150020010	4.20.10.10.150.020.10.000	Altre prestazioni per servizi sanitari da terzi	€.	22,522,327	10,667,842	*(11,854,485)*	-52.63%	2,666,960	2,666,961	2,666,960	2,666,961	0	0	0	0
50201150020020	4.20.10.10.150.020.15.000	Altre prestazioni per servizi socio sanitari da terzi	€.	5,514,249	3,169,065	*(2,345,184)*	-42.53%	792,267	792,266	792,266	792,266	0	0	40,000	40,000
50201150020040	4.20.10.10.150.020.25.000	Altre prestazioni per servizi socio assistenziali da terzi)	€.	0	0	*0*		0	0	0	0	0	0	0	0
50201150020050	4.20.10.10.150.020.30.000	Servizi sanitari appaltati o in "service" da terzi	€.	0	0	*0*		0	0	0	0	0	0	0	0
50201150020070	4.20.10.10.150.020.40.000	(Altre prestazioni per servizi sanitari da privati - "RISTORI")	€.	0	0	*0*		0	0	0	0	0	0	0	0
50201150020080	4.20.10.10.150.020.50.000	(Altre prestazioni per servizi socio sanitari - non intercompany - "RISTORI")	€.	0	0	*0*		0	0	0	0	0	0	0	0
50201150030000	4.20.10.10.150.900.10.000	Costi per servizi sanitari - Mobilità internazionale passiva	€.	0	0	*0*		0	0	0	0	0	0	0	0
50201150030010	4.20.10.10.150.900.10.100	Ricoveri Costi - Mobilità passiva internazionale)	€.	0	0	*0*		0	0	0	0	0	0	0	0
50201150030020	4.20.10.10.150.900.10.200	Ambulatoriale Costi - Mobilità passiva internazionale)	€.	0	0	*0*		0	0	0	0	0	0	0	0
50201150030030	4.20.10.10.150.900.10.300	Altre prestazioni sanitarie Costi - Mobilità passiva internazionale)	€.	0	0	*0*		0	0	0	0	0	0	0	0
50201150030040	4.20.10.10.150.900.10.400	Ricoveri Costi - Mobilità passiva internazionale rilevata dalle ATS verso le ASST/IRCCS della Regione)	€.	0	0	*0*		0	0	0	0	0	0	0	0
50201150030050	4.20.10.10.150.900.10.500	Ambulatoriale Costi - Mobilità passiva internazionale rilevata dalle ATS verso le ASST/IRCCS della Regione	€.	0	0	*0*		0	0	0	0	0	0	0	0
50201150030060	4.20.10.10.150.900.10.600	Altre prestazioni sanitarie Costi - Mobilità passiva internazionale rilevata dalle ATS verso le ASST/IRCCS della Regione	€.	0	0	*0*		0	0	0	0	0	0	0	0
50201150030070	4.20.10.10.150.900.10.302	Costi per prestazioni sanitarie erogate da aziende sanitarie estere (fatturate direttamente)	€.	0	0	*0*		0	0	0	0	0	0	0	0

				Prechiusura al 3° trimestre 2023	*Preventivo al 31/12/2024*	*Variazione*	*Variazione %*	*Budget primo trimestre 2024*	*Budget secondo trimestre 2024*	*Budget terzo trimestre 2024*	*Budget al quarto trimestre 2024*	*Costi da utilizzo contributi 2024*	*Costi da utilizzo contributi DI CUI SOCIO-SAN*	*Costi da contributi 2024*	*Costi da contributi DI CUI SOCIO-SAN*
50202000000000	4.20.10.20.000.000.00.000	**B.2.B) Acquisti di servizi non sanitari - Totale**	€.	**11,542,852**	**11,352,122**	**(190,730)**	**-1.65%**	**2,939,632**	**2,760,029**	**2,760,129**	**2,892,332**	**125,000**	**0**	**669,923**	**0**
50202010000000	4.20.10.20.010.000.00.000	**B.2.B.1) Servizi non sanitari -Totale**	€.	**10,836,566**	***10,695,078***	***(141,488)***	**-1.31%**	***2,775,371***	***2,595,768***	***2,595,868***	***2,728,071***	***0***	***0***	***669,923***	***0***

COD_COGE_NI	*COD_COGE_NI_old*	*Descrizione*		*Prechiusura al 3° trimestre 2023*	*Preventivo al 31/12/2024*	*Variazione*	*Variazione %*	*Budget primo trimestre 2024*	*Budget secondo trimestre 2024*	*Budget terzo trimestre 2024*	*Budget al quarto trimestre 2024*	*Costi da utilizzo contributi 2024*	*Costi da utilizzo contributi DI CUI SOCIO-SAN*	*Costi da contributi 2024*	*Costi da contributi DI CUI SOCIO-SAN*
50202010010000	4.20.10.20.010.010.10.000	Lavanderia	€.	1,000	1,500	*500*	50.00%	375	375	375	375	0	0	0	0
50202010020000	4.20.10.20.010.010.15.000	Pulizia	€.	500,000	540,000	*40,000*	8.00%	135,000	135,000	135,000	135,000	0	0	0	0
50202010030000	4.20.10.20.010.010.20.000	Mensa	€.	545,000	542,000	*(3,000)*	-0.55%	135,500	135,500	135,500	135,500	0	0	0	0
50202010030010	4.20.10.20.010.010.21.000	Mensa dipendenti	€.	165,000	162,000	*(3,000)*	-1.82%	40,500	40,500	40,500	40,500	0	0	0	0
50202010030020	4.20.10.20.010.010.22.000	Ticket restaurant dipendenti	€.	380,000	380,000	*0*	0.00%	95,000	95,000	95,000	95,000	0	0	0	0
50202010030030	4.20.10.20.010.010.23.000	Mensa degenti	€.	0	0	*0*		0	0	0	0	0	0	0	0
50202010040000	4.20.10.20.010.010.25.000	Riscaldamento	€.	550,000	500,000	*(50,000)*	-9.09%	175,000	90,000	80,000	155,000	0	0	0	0
50202010050000	4.20.10.20.010.010.30.000	Servizi di elaborazione dati	€.	1,403,050	1,400,000	*(3,050)*	-0.22%	350,000	350,000	350,000	350,000	0	0	0	0
50202010060000	4.20.10.20.010.010.35.000	Trasporti non sanitari (se non addebitati in fattura dai fornitori di materie e merci)	€.	100	100	*0*	0.00%	25	25	25	25	0	0	0	0
50202010070000	4.20.10.20.010.010.40.000	Smaltimento rifiuti	€.	35,000	6,000	*(29,000)*	-82.86%	1,500	1,500	1,500	1,500	0	0	0	0
50202010080010	4.20.10.20.010.020.10.000	Utenze telefoniche	€.	580,000	600,000	*20,000*	3.45%	150,000	150,000	150,000	150,000	0	0	0	0
50202010080020	4.20.10.20.010.020.20.000	Utenze elettricità	€.	550,000	525,000	*(25,000)*	-4.55%	150,000	110,000	120,000	145,000	0	0	0	0
50202010080030	4.20.10.20.010.020.30.000	Acqua, gas, combustibile)	€.	190,400	193,400	*3,000*	1.58%	82,000	24,700	29,500	57,200	0	0	0	0
50202010080040	4.20.10.20.010.020.40.000	Servizi esterni di vigilanza	€.	55,000	55,000	*0*	0.00%	13,750	13,750	13,750	13,750	0	0	0	0
50202010080050	4.20.10.20.010.020.80.000	Altre Utenze)	€.	0	0	*0*		0	0	0	0	0	0	0	0

PROPRIETÀ

50202010090010	4.20.10.20.010.030.10.000	Assicurazioni: Premi per R.C. Professionale)	€.	626,503	633,000	6,497	1.04%	158,250	158,250	158,250	158,250	0	0	0	0
50202010090020	4.20.10.20.010.030.20.000	Assicurazioni: Altri premi)	€.	76,825	91,000	14,175	18.45%	22,750	22,750	22,750	22,750	0	0	0	0
50202010100010	4.20.10.20.010.040.10.000	Acquisto di altri servizi non sanitari da ATS/ASST/Fondazioni della Regione	€.	272,657	214,432	(58,225)	-21.35%	53,608	53,608	53,608	53,608	0	0	0	0
50202010100020	4.20.10.20.010.040.20.000	Acquisto di altri servizi non sanitari da pubblico)	€.	0	0	0		0	0	0	0	0	0	0	0
50202010110010	4.20.10.20.010.050.10.000	Servizi postali e telex	€.	470,610	381,620	(88,990)	-18.91%	95,405	95,405	95,405	95,405	0	0	0	0
50202010110020	4.20.10.20.010.050.15.000	Pubblicità e promozione	€.	2,000	2,000	0	0.00%	0	1,000	0	1,000	0	0	0	0
50202010110030	4.20.10.20.010.050.20.000	Rimborso spese di viaggio e soggiorno)	€.	15,952	20,100	4,148	26.00%	5,025	5,025	5,025	5,025	0	0	0	0
50202010110040	4.20.10.20.010.050.25.000	Altri servizi non sanitari acquistati in "Service")	€.	0	0	0		0	0	0	0	0	0	0	0
50202010110050	4.20.10.20.010.050.80.000	Altri servizi non sanitari)	€.	4,962,469	4,989,926	27,457	0.55%	1,247,183	1,248,880	1,245,180	1,248,683	0	0	669,923	0
50202020000000	4.20.10.20.020.000.00.000	**B.2.B.2) Consulenze, Collaborazioni, Interinale e altre prestazioni di lavoro non sanitarie - Totale**	€.	357,575	431,644	74,069	20.71%	107,911	107,911	107,911	107,911	125,000	-	-	-

COD_COGE_NI	COD_COGE_NI_old	Descrizione		Prechiusura al 3° trimestre 2023	Preventivo al 31/12/2024	Variazione	Variazione %	Budget primo trimestre 2024	Budget secondo trimestre 2024	Budget terzo trimestre 2024	Budget al quarto trimestre 2024	Costi da utilizzo contributi 2024	Costi da utilizzo contributi DI CUI SOCIO-SAN	Costi da contributi 2024	Costi da contributi DI CUI SOCIO-SAN
50202020010010	4.20.10.20.020.010.10.010	Consulenze non sanitarie da ATS/ASST/Fondazioni della Regione	€.	0	0	0		0	0	0	0	0	0	0	0
50202020010020	4.20.10.20.020.010.10.020	Consulenze non sanitarie da altri enti pubblici	€.	0	0	0		0	0	0	0	0	0	0	0
50202020020010	4.20.10.20.020.010.20.010	Servizi per consulenze Amministrative - da privato	€.	0	0	0		0	0	0	0	0	0	0	0
50202020020020	4.20.10.20.020.010.20.020	Servizi per consulenze Tecniche - da privato	€.	136,896	89,780	(47,116)	-34.42%	22,445	22,445	22,445	22,445	0	0	0	0
50202020020030	4.20.10.20.020.010.20.030	Servizi per consulenze Legali - da privato	€.	40,000	40,000	0	0.00%	10,000	10,000	10,000	10,000	0	0	0	0
50202020020040	4.20.10.20.020.010.20.040	Servizi per consulenze Notarili - da privato	€.	0	0	0		0	0	0	0	0	0	0	0
50202020030010	4.20.10.20.020.020.10.000	Spese per collaborazioni coordinate e continuative Amministrative - da privato	€.	0	0	0		0	0	0	0	0	0	0	0
50202020030020	4.20.10.20.020.020.20.000	Spese per collaborazioni coordinate e continuative Tecniche - da privato	€.	0	0	0		0	0	0	0	0	0	0	0
50202020030040	4.20.10.20.020.020.30.000	Prestazioni lavoro interinale Amministrativo (non sanitario) - da privato	€.	142,000	142,000	0	0.00%	35,500	35,500	35,500	35,500	0	0	0	0
50202020030050	4.20.10.20.020.020.40.000	Prestazioni lavoro interinale Tecnico (non sanitario) - da privato	€.	0	0	0		0	0	0	0	0	0	0	0
50202020030060	4.20.10.20.020.020.50.000	Prestazioni occasionali e altre prestazioni di lavoro non sanitarie - da privato	€.	3,815	125,000	121,185	3176.54%	31,250	31,250	31,250	31,250	125,000	0	0	0
50202020030080	4.20.10.20.020.020.61.000	Altre Consulenze non sanitarie da privato - - in attuazione dell'art.7 9, comma 1, sexies lettera c), del D.L. 112/2008, convertito con legge 133/2008 e della legge 23 dicembre 2009 n. 191)	€.	0	0	0		0	0	0	0	0	0	0	0
50202020040010	4.20.10.20.020.030.10.000	Rimborso degli oneri stipendiali del personale non sanitario che presta servizio in azienda in posizione di comando in ATS/ASST/Fondazioni della Regione)	€.	34,864	0	(34,864)	-100.00%	0	0	0	0	0	0	0	0
50202020040020	4.20.10.20.020.030.20.000	Rimborso degli oneri stipendiali del personale non sanitario che presta servizio in azienda in posizione di comando in altri Enti pubblici e Università)	€.	0	34,864	34,864		8,716	8,716	8,716	8,716	0	0	0	0
50202020040030	4.20.10.20.020.030.30.000	Rimborso degli oneri stipendiali del personale non sanitario che presta servizio in azienda in posizione di comando dalla Regione Lombardia)	€.	0	0	0		0	0	0	0	0	0	0	0
50202030000000	4.20.10.20.030.000.00.000	**B.2.B.3) Formazione (esternalizzata e non) - Totale**	€.	348,711	225,400	(123,311)	-35.36%	56,350	56,350	56,350	56,350	-	-	-	-

COD_COGE_NI	COD_COGE_NI_old	Descrizione		Prechiusura al 3° trimestre 2023	Preventivo al 31/12/2024	Variazione	Variazione %	Budget primo trimestre 2024	Budget secondo trimestre 2024	Budget terzo trimestre 2024	Budget al quarto trimestre 2024	Costi da utilizzo contributi 2024	Costi da utilizzo contributi DI CUI SOCIO-SAN	Costi da contributi 2024	Costi da contributi DI CUI SOCIO-SAN
50202030010000	4.20.10.20.030.010.00.000	Formazione esternalizzata da pubblico (Iref, Università, ...)	€.	29,000	29,000	0	0.00%	7,250	7,250	7,250	7,250	0	0	0	0
50202030020000	4.20.10.20.030.020.00.000	Formazione esternalizzata da ATS/ASST/Fondazioni della Regione	€.	42,912	700	(42,212)	-98.37%	175	175	175	175	0	0	0	0
50202030030000	4.20.10.20.030.110.00.000	Formazione esternalizzata da privato	€.	102,013	40,700	(61,313)	-60.10%	10,175	10,175	10,175	10,175	0	0	0	0
50202030040000	4.20.10.20.030.120.00.000	Formazione non esternalizzata da privato	€.	174,786	155,000	(19,786)	-11.32%	38,750	38,750	38,750	38,750	0	0	0	0
50300000000000	4.20.15.00.000.000.00.000	**B.3) Manutenzione e riparazione (ordinaria esternalizzata) - Totale**	€.	860,700	942,156	81,456	9.46%	212,039	239,039	242,039	249,039	-	-	-	-

COD_COGE_NI	COD_COGE_NI_old	Descrizione		Prechiusura al 3° trimestre 2023	Preventivo al 31/12/2024	Variazione	Variazione %	Budget primo trimestre 2024	Budget secondo trimestre 2024	Budget terzo trimestre 2024	Budget al quarto trimestre 2024	Costi da utilizzo contributi 2024	Costi da utilizzo contributi DI CUI SOCIO-SAN	Costi da contributi 2024	Costi da contributi DI CUI SOCIO-SAN
50310000000000	4.20.15.10.000.000.00.000	Manutenzione e riparazione ordinaria esternalizzata per immobili e loro pertinenze	€.	623,000	726,000	103,000	16.53%	160,000	184,000	190,000	192,000	0	0	0	0
50320000000000	4.20.15.15.000.000.00.000	Manutenzione e riparazione ordinaria esternalizzata per impianti e macchinari	€.	34,000	15,656	(18,344)	-53.95%	2,664	5,664	664	6,664	0	0	0	0
50330000000000	4.20.15.20.000.000.00.000	Manutenzione e riparazione ordinaria esternalizzata per mobili e macchine	€.	0	0	0		0	0	0	0	0	0	0	0
50340000000000	4.20.15.30.000.000.00.000	Manutenzione e riparazione ordinaria esternalizzata per attrezzature tecnico-scientifiche sanitarie	€.	5,700	8,000	2,300	40.35%	2,000	2,000	2,000	2,000	0	0	0	0
50350000000000	4.20.15.40.000.000.00.000	Manutenzione e riparazione ordinaria esternalizzata per automezzi sanitari	€.	0	0	0		0	0	0	0	0	0	0	0
50360000000000	4.20.15.50.000.000.00.000	Manutenzione e riparazione ordinaria esternalizzata per automezzi non sanitari	€.	49,060	30,000	(19,060)	-38.85%	7,500	7,500	7,500	7,500	0	0	0	0
50370000000000	4.20.15.80.000.000.00.000	Altre manutenzioni e riparazioni)	€.	148,940	162,500	13,560	9.10%	39,875	39,875	41,875	40,875	0	0	0	0
50380000000000	4.20.15.90.000.000.00.000	Manutenzioni e riparazioni da ATS/ASST/Fondazioni della Regione	€.	0	0	0		0	0	0	0	0	0	0	0
50400000000000	4.20.20.00.000.000.00.000	**B.4) Godimento di beni di terzi - Totale**	€.	1,396,592	1,415,552	18,960	1.36%	353,927	353,875	353,875	353,875	-	-	-	-

COD_COGE_NI	COD_COGE_NI_old	Descrizione		Prechiusura al 3° trimestre 2023	Preventivo al 31/12/2024	Variazione	Variazione %	Budget primo trimestre 2024	Budget secondo trimestre 2024	Budget terzo trimestre 2024	Budget al quarto trimestre 2024	Costi da utilizzo contributi 2024	Costi da utilizzo contributi DI CUI SOCIO-SAN	Costi da contributi 2024	Costi da contributi DI CUI SOCIO-SAN
50410010000000	4.20.20.10.010.000.00.000	Affitti passivi)	€.	52	52	0	0.00%	52	0	0	0	0	0	0	0
50410020000000	4.20.20.10.020.000.00.000	Spese condominiali	€.	55,000	73,500	18,500	33.64%	18,375	18,375	18,375	18,375	0	0	0	0
50420010000000	4.20.20.20.010.000.00.000	Canoni di Noleggio sanitari (esclusa protesica)	€.	6,000	6,000	0	0.00%	1,500	1,500	1,500	1,500	0	0	0	0

PTSCP.it

50420030000000	4.20.20.20.020.000.00.000	Canoni di Noleggio non sanitari	€.	1,313,000	1,336,000	*23,000*	1.75%	334,000	334,000	334,000	334,000	0	0	0	0
50430010000000	4.20.20.30.010.000.00.000	Canoni di leasing sanitari	€.	0	0	*0*		0	0	0	0	0	0	0	0
50430020000000	4.20.20.30.020.000.00.000	Canoni di leasing non sanitari	€.	0	0	*0*		0	0	0	0	0	0	0	0
50440010000000	4.20.20.40.010.000.00.000	Canoni di project financing	€.	0	0	*0*		0	0	0	0	0	0	0	0
50450010000000	4.20.20.80.010.000.00.000	Locazioni e noleggi da ATS/ASST/Fondazioni della Regione	€.	22,540	0	*(22,540)*	-100.00%	0	0	0	0	0	0	0	0

				Prechiusura al 3° trimestre 2023	*Preventivo al 31/12/2024*	*Variazione*	*Variazione %*	*Budget primo trimestre 2024*	*Budget secondo trimestre 2024*	*Budget terzo trimestre 2024*	*Budget al quarto trimestre 2024*	*Costi da utilizzo contributi 2024*	*Costi da utilizzo contributi DI CUI SOCIO-SAN*	*Costi da contributi 2024*	*Costi da contributi DI CUI SOCIO-SAN*
50499999999999	4.20.25.00.000.000.00.000	**Costo del Personale (Totale)**	€.	**44,671,039**	**43,961,425**	***(709,614)***	**-1.59%**	**10,990,346**	**10,990,368**	**10,990,368**	**10,990,343**	**161,236**	**-**	**-**	**-**
50500000000000	4.20.25.10.000.000.00.000	**B.5 Personale del ruolo sanitario - Totale**	€.	**29,328,430**	**28,945,947**	***(382,483)***	**-1.30%**	**7,236,481**	**7,236,494**	**7,236,494**	**7,236,478**	**161,236**	**-**	**-**	**-**

COD_COGE_NI	*COD_COGE_NI_old*	*Descrizione*		*Prechiusura al 3° trimestre 2023*	*Preventivo al 31/12/2024*	*Variazione*	*Variazione %*	*Budget primo trimestre 2024*	*Budget secondo trimestre 2024*	*Budget terzo trimestre 2024*	*Budget al quarto trimestre 2024*	*Costi da utilizzo contributi 2024*	*Costi da utilizzo contributi DI CUI SOCIO-SAN*	*Costi da contributi 2024*	*Costi da contributi DI CUI SOCIO-SAN*
50510010010000	4.20.25.10.010.010.00.000	Ruolo Sanitario - T.INDETERMINATO - - Personale dirigente medico / veterinario - Competenze fisse)	€.	11,399,793	11,320,521	*(79,272)*	-0.70%	2,830,130	2,830,130	2,830,130	2,830,131	0	0	0	0
50510010020000	4.20.25.10.010.020.00.000	Ruolo Sanitario - T.INDETERMINATO - - Personale dirigente medico / veterinario - Straordinario)	€.	60,541	60,576	*35*	0.06%	15,144	15,144	15,144	15,144	0	0	0	0
50510010030000	4.20.25.10.010.025.00.000	Ruolo Sanitario - T.INDETERMINATO - - Personale dirigente medico / veterinario - Retr. Posizione)	€.	0	0	*0*		0	0	0	0	0	0	0	0
50510010040000	4.20.25.10.010.030.00.000	Ruolo Sanitario - T.INDETERMINATO - - Personale dirigente medico / veterinario - Indennità varie)	€.	459,095	459,366	*271*	0.06%	114,841	114,842	114,842	114,841	0	0	0	0
50510010050000	4.20.25.10.010.040.00.000	Ruolo Sanitario - T.INDETERMINATO - - Personale dirigente medico / veterinario - Competenze personale comandato)	€.	138,301	138,301	*0*	0.00%	34,575	34,575	34,575	34,576	0	0	0	0
50510010060000	4.20.25.10.010.050.00.000	Ruolo Sanitario - T.INDETERMINATO - - Personale dirigente medico / veterinario - Incentivazione (retribuzione di risultato)	€.	431,787	431,787	*0*	0.00%	107,947	107,947	107,947	107,946	0	0	0	0
50510010070000	4.20.25.10.010.060.00.000	Ruolo Sanitario - T.INDETERMINATO - - Personale dirigente medico / veterinario - Risorse aggiuntive regionali)	€.	59,311	0	*(59,311)*	-100.00%	0	0	0	0	0	0	0	0
50510010090000	4.20.25.10.010.110.00.000	Ruolo Sanitario - T.INDETERMINATO - - Personale dirigente medico / veterinario - Oneri sociali*)	€.	3,389,737	3,352,857	*(36,880)*	-1.09%	838,214	838,214	838,214	838,215	0	0	0	0
50510010100000	4.20.25.10.010.210.00.000	Ruolo Sanitario - T.INDETERMINATO - - Personale dirigente medico / veterinario - Accantonamento a TFR)	€.	0	0	*0*		0	0	0	0	0	0	0	0
50510010120000	4.20.25.10.010.800.00.000	Ruolo Sanitario - T.INDETERMINATO - - Personale dirigente medico / veterinario - Altri costi del personale)	€.	14,897	14,897	*0*	0.00%	3,724	3,724	3,724	3,725	0	0	0	0
50510020010000	4.20.25.10.012.010.00.000	Ruolo Sanitario - T.DETERMINATO - - Personale dirigente medico / veterinario - Competenze fisse)	€.	81,813	80,552	*(1,261)*	-1.54%	20,138	20,138	20,138	20,138	0	0	0	0
50510020020000	4.20.25.10.012.020.00.000	Ruolo Sanitario - T.DETERMINATO - - Personale dirigente medico / veterinario - Straordinario)	€.	882	882	*0*	0.00%	220	221	221	220	0	0	0	0
50510020030000	4.20.25.10.012.025.00.000	Ruolo Sanitario - T.DETERMINATO - - Personale dirigente medico / veterinario - Retr. Posizione)	€.	0	0	*0*		0	0	0	0	0	0	0	0
50510020040000	4.20.25.10.012.030.00.000	Ruolo Sanitario - T.DETERMINATO - - Personale dirigente medico / veterinario - Indennità varie)	€.	2,951	2,954	*3*	0.10%	738	739	739	738	0	0	0	0
50510020060000	4.20.25.10.012.050.00.000	Ruolo Sanitario - T.DETERMINATO - - Personale dirigente medico / veterinario - Incentivazione (retribuzione di risultato)	€.	6,307	6,307	*0*	0.00%	1,577	1,577	1,577	1,576	0	0	0	0
50510020070000	4.20.25.10.012.060.00.000	Ruolo Sanitario - T.DETERMINATO - - Personale dirigente medico / veterinario - Risorse aggiuntive regionali)	€.	0	0	*0*		0	0	0	0	0	0	0	0
50510020090000	4.20.25.10.012.110.00.000	Ruolo Sanitario - T.DETERMINATO - - Personale dirigente medico / veterinario - Oneri sociali*)	€.	25,604	25,258	*(346)*	-1.35%	6,314	6,315	6,315	6,314	0	0	0	0
50510020120000	4.20.25.10.012.800.00.000	Ruolo Sanitario - T.DETERMINATO - - Personale dirigente medico / veterinario - Altri costi del personale)	€.	407	407	*0*	0.00%	102	102	102	101	0	0	0	0
50520010010000	4.20.25.10.020.010.00.000	Ruolo Sanitario - T.INDETERMINATO- - Personale dirigente non medico - Competenze fisse)	€.	1,909,710	1,897,357	*(12,353)*	-0.65%	474,339	474,339	474,339	474,340	126,460	0	0	0
50520010020000	4.20.25.10.020.020.00.000	Ruolo Sanitario - T.INDETERMINATO- - Personale dirigente non medico - Straordinario)	€.	0	0	*0*		0	0	0	0	0	0	0	0
50520010030000	4.20.25.10.020.025.00.000	Ruolo Sanitario - T.INDETERMINATO- - Personale dirigente non medico - Retr. Posizione)	€.	0	0	*0*		0	0	0	0	0	0	0	0
50520010040000	4.20.25.10.020.030.00.000	Ruolo Sanitario - T.INDETERMINATO- - Personale dirigente non medico - Indennità varie)	€.	4,560	4,563	*3*	0.07%	1,141	1,141	1,141	1,140	0	0	0	0
50520010050000	4.20.25.10.020.040.00.000	Ruolo Sanitario - T.INDETERMINATO- - Personale dirigente non medico - Competenze personale comandato)	€.	53,829	53,829	*0*	0.00%	13,457	13,457	13,457	13,458	0	0	0	0
50520010060000	4.20.25.10.020.050.00.000	Ruolo Sanitario - T.INDETERMINATO- - Personale dirigente non medico - Incentivazione (retribuzione di risultato)	€.	121,310	121,310	*0*	0.00%	30,327	30,328	30,328	30,327	0	0	0	0
50520010070000	4.20.25.10.020.060.00.000	Ruolo Sanitario - T.INDETERMINATO- - Personale dirigente non medico - Risorse aggiuntive regionali)	€.	11,340	0	*(11,340)*	-100.00%	0	0	0	0	0	0	0	0
50520010090000	4.20.25.10.020.110.00.000	Ruolo Sanitario - T.INDETERMINATO- - Personale dirigente non medico - Oneri sociali*)	€.	561,202	554,997	*(6,205)*	-1.11%	138,749	138,749	138,749	138,750	34,776	0	0	0
50520010100000	4.20.25.10.020.210.00.000	Ruolo Sanitario - T.INDETERMINATO- - Personale dirigente non medico - Accantonamento a TFR)	€.	0	0	*0*		0	0	0	0	0	0	0	0
50520010120000	4.20.25.10.020.800.00.000	Ruolo Sanitario - T.INDETERMINATO- - Personale dirigente non medico - Altri costi del personale)	€.	1,718	1,718	*0*	0.00%	429	430	430	429	0	0	0	0
50520020010000	4.20.25.10.022.010.00.000	Ruolo Sanitario - T.DETERMINATO - - Personale dirigente non medico - Competenze fisse)	€.	15,838	15,838	*0*	0.00%	3,959	3,960	3,960	3,959	0	0	0	0
50520020020000	4.20.25.10.022.020.00.000	Ruolo Sanitario - T.DETERMINATO - - Personale dirigente non medico - Straordinario)	€.	0	0	*0*		0	0	0	0	0	0	0	0
50520020030000	4.20.25.10.022.025.00.000	Ruolo Sanitario - T.DETERMINATO - - Personale dirigente non medico - Retr. Posizione)	€.	0	0	*0*		0	0	0	0	0	0	0	0
50520020040000	4.20.25.10.022.030.00.000	Ruolo Sanitario - T.DETERMINATO - - Personale dirigente non medico - Indennità varie)	€.	0	0	*0*		0	0	0	0	0	0	0	0
50520020060000	4.20.25.10.022.050.00.000	Ruolo Sanitario - T.DETERMINATO - - Personale dirigente non medico - Incentivazione (retribuzione di risultato)	€.	0	0	*0*		0	0	0	0	0	0	0	0
50520020070000	4.20.25.10.022.060.00.000	Ruolo Sanitario - T.DETERMINATO - - Personale dirigente non medico - Risorse aggiuntive regionali)	€.	0	0	*0*		0	0	0	0	0	0	0	0
50520020090000	4.20.25.10.022.110.00.000	Ruolo Sanitario - T.DETERMINATO - - Personale dirigente non medico - Oneri sociali*)	€.	4,284	4,284	*0*	0.00%	1,071	1,071	1,071	1,071	0	0	0	0
50530010010000	4.20.25.10.110.010.00.000	Ruolo Sanitario - T.INDETERMINATO- - Personale comparto - Competenze fisse)	€.	7,094,159	7,031,561	*(62,598)*	-0.88%	1,757,890	1,757,891	1,757,891	1,757,889	0	0	0	0
50530010020000	4.20.25.10.110.020.00.000	Ruolo Sanitario - T.INDETERMINATO- - Personale comparto - Straordinario)	€.	43,789	43,835	*46*	0.11%	10,959	10,959	10,959	10,958	0	0	0	0
50530010030000	4.20.25.10.110.030.00.000	Ruolo Sanitario - T.INDETERMINATO- - Personale comparto - Indennità varie)	€.	480,242	480,752	*510*	0.11%	120,188	120,188	120,188	120,188	0	0	0	0
50530010040000	4.20.25.10.110.035.00.000	Ruolo Sanitario - T.INDETERMINATO- - Personale comparto - Incentivazione alla produttività collettiva)	€.	508,334	510,742	*2,408*	0.47%	127,685	127,686	127,686	127,685	0	0	0	0
50530010050000	4.20.25.10.110.040.00.000	Ruolo Sanitario - T.INDETERMINATO- - Personale comparto - Competenze personale comandato)	€.	58,791	58,791	*0*	0.00%	14,698	14,698	14,698	14,697	0	0	0	0
50530010060000	4.20.25.10.110.050.00.000	Ruolo Sanitario - T.INDETERMINATO- - Personale comparto - Risorse aggiuntive regionali)	€.	70,817	0	*(70,817)*	-100.00%	0	0	0	0	0	0	0	0
50530010080000	4.20.25.10.110.110.00.000	Ruolo Sanitario - T.INDETERMINATO- - Personale comparto - Oneri sociali*)	€.	2,194,319	2,158,413	*(35,906)*	-1.64%	539,603	539,604	539,604	539,602	0	0	0	0
50530010090000	4.20.25.10.110.210.00.000	Ruolo Sanitario - T.INDETERMINATO- - Personale comparto - Accantonamento a TFR)	€.	0	0	*0*		0	0	0	0	0	0	0	0

PROPRIETÀ

50530010110000	4.20.25.10.110.800.00.000	Ruolo Sanitario - T.INDETERMINATO- - Personale comparto - Altri costi del personale)	€.	5,499	5,499	0	0.00%	1,375	1,375	1,375	1,374	0	0	0	0
50530020010000	4.20.25.10.112.010.00.000	Ruolo Sanitario - T.DETERMINATO- - Personale comparto - Competenze fisse)	€.	85,331	83,478	(1,853)	-2.17%	20,869	20,870	20,870	20,869	0	0	0	0
50530020020000	4.20.25.10.112.020.00.000	Ruolo Sanitario - T.DETERMINATO- - Personale comparto - Straordinario)	€.	201	202	1	0.50%	50	51	51	50	0	0	0	0
50530020030000	4.20.25.10.112.030.00.000	Ruolo Sanitario - T.DETERMINATO- - Personale comparto - Indennità varie)	€.	0	0	0		0	0	0	0	0	0	0	0
50530020040000	4.20.25.10.112.035.00.000	Ruolo Sanitario - T.DETERMINATO- - Personale comparto - Incentivazione alla produttività collettiva)	€.	1,999	1,998	(1)	-0.05%	499	500	500	499	0	0	0	0
50530020060000	4.20.25.10.112.050.00.000	Ruolo Sanitario - T.DETERMINATO- - Personale comparto - Risorse aggiuntive regionali)	€.	5,654	0	(5,654)	-100.00%	0	0	0	0	0	0	0	0
50530020080000	4.20.25.10.112.110.00.000	Ruolo Sanitario - T.DETERMINATO- - Personale comparto - Oneri sociali*)	€.	24,078	22,115	(1,963)	-8.15%	5,529	5,529	5,529	5,528	0	0	0	0
50530020110000	4.20.25.10.112.800.00.000	Ruolo Sanitario - T.DETERMINATO- - Personale comparto - Altri costi del personale)	€.	0	0	0		0	0	0	0	0	0	0	0
50600000000000	**4.20.25.20.000.000.00.000**	**B.6 Personale del ruolo professionale - Totale**	**€.**	**764,899**	**754,114**	**(10,785)**	**-1.41%**	**188,528**	**188,529**	**188,529**	**188,528**	**-**	**-**	**-**	**-**

COD_COGE_NI	COD_COGE_NI_old	Descrizione		Prechiusura al 3° trimestre 2023	Preventivo al 31/12/2024	Variazione	Variazione %	Budget primo trimestre 2024	Budget secondo trimestre 2024	Budget terzo trimestre 2024	Budget al quarto trimestre 2024	Costi da utilizzo contributi 2024	Costi da utilizzo contributi DI CUI SOCIO-SAN	Costi da contributi 2024	Costi da contributi DI CUI SOCIO-SAN
50640010010000	4.20.25.20.020.010.00.000	Ruolo professionale - T.INDETERMINATO- Personale dirigente - Competenze fisse)	€.	541,663	537,446	(4,217)	-0.78%	134,361	134,362	134,362	134,361	0	0	0	0
50640010020000	4.20.25.20.020.020.00.000	Ruolo professionale - T.INDETERMINATO- Personale dirigente - Straordinario)	€.	0	0	0		0	0	0	0	0	0	0	0
50640010030000	4.20.25.20.020.025.00.000	Ruolo professionale - T.INDETERMINATO- Personale dirigente - Retr. Posizione)	€.	0	0	0		0	0	0	0	0	0	0	0
50640010040000	4.20.25.20.020.030.00.000	Ruolo professionale - T.INDETERMINATO- Personale dirigente - Indennità varie)	€.	0	0	0		0	0	0	0	0	0	0	0
50640010050000	4.20.25.20.020.040.00.000	Ruolo professionale - T.INDETERMINATO- Personale dirigente - Competenze Personale comandato)	€.	0	0	0		0	0	0	0	0	0	0	0
50640010060000	4.20.25.20.020.050.00.000	Ruolo professionale - T.INDETERMINATO- Personale dirigente - Incentivazione (retribuzione di risultato)	€.	53,586	52,437	(1,149)	-2.14%	13,109	13,109	13,109	13,110	0	0	0	0
50640010070000	4.20.25.20.020.060.00.000	Ruolo professionale - T.INDETERMINATO- Personale dirigente - Risorse aggiuntive regionali)	€.	3,161	0	(3,161)	-100.00%	0	0	0	0	0	0	0	0
50640010090000	4.20.25.20.020.110.00.000	Ruolo professionale - T.INDETERMINATO- Personale dirigente - Oneri sociali*)	€.	162,949	160,691	(2,259)	-1.39%	40,173	40,173	40,173	40,172	0	0	0	0
50640010120000	4.20.25.20.020.800.00.000	Ruolo professionale - T.INDETERMINATO- Personale dirigente - Altri costi del Ruolo professionale -)	€.	3,540	3,540	0	0.00%	885	885	885	885	0	0	0	0
50640020010000	4.20.25.20.022.010.00.000	Ruolo professionale - T.DETERMINATO- Personale dirigente - Competenze fisse)	€.	0	0	0		0	0	0	0	0	0	0	0
50640020030000	4.20.25.20.022.025.00.000	Ruolo professionale - T.DETERMINATO- Personale dirigente - Retr. Posizione)	€.	0	0	0		0	0	0	0	0	0	0	0
50640020040000	4.20.25.20.022.030.00.000	Ruolo professionale - T.DETERMINATO- Personale dirigente - Indennità varie)	€.	0	0	0		0	0	0	0	0	0	0	0
50640020060000	4.20.25.20.022.050.00.000	Ruolo professionale - T.DETERMINATO- Personale dirigente - Incentivazione (retribuzione di risultato)	€.	0	0	0		0	0	0	0	0	0	0	0
50640020070000	4.20.25.20.022.060.00.000	Ruolo professionale - T.DETERMINATO- Personale dirigente - Risorse aggiuntive regionali)	€.	0	0	0		0	0	0	0	0	0	0	0
50640020090000	4.20.25.20.022.110.00.000	Ruolo professionale - T.DETERMINATO- Personale dirigente - Oneri sociali*)	€.	0	0	0		0	0	0	0	0	0	0	0
50645010050000	4.20.25.20.110.040.00.000	Ruolo professionale - T.INDETERMINATO - Personale comparto - Competenze Ruolo professionale - Personale comandato)	€.	0	0	0		0	0	0	0	0	0	0	0
50645010110000	4.20.25.20.110.800.00.000	Ruolo professionale - T.INDETERMINATO - Personale comparto - Altri costi del personale)	€.	0	0	0		0	0	0	0	0	0	0	0
50645020030000	4.20.25.20.112.030.00.000	Ruolo professionale - T.DETERMINATO - Personale comparto - Indennità varie)	€.	0	0	0		0	0	0	0	0	0	0	0
50700000000000	**4.20.25.30.000.000.00.000**	**B.7 Personale del ruolo tecnico - Totale**	**€.**	**3,925,284**	**3,834,808**	**(90,476)**	**-2.30%**	**958,699**	**958,706**	**958,706**	**958,697**	**-**	**-**	**-**	**-**

COD_COGE_NI	COD_COGE_NI_old	Descrizione		Prechiusura al 3° trimestre 2023	Preventivo al 31/12/2024	Variazione	Variazione %	Budget primo trimestre 2024	Budget secondo trimestre 2024	Budget terzo trimestre 2024	Budget al quarto trimestre 2024	Costi da utilizzo contributi 2024	Costi da utilizzo contributi DI CUI SOCIO-SAN	Costi da contributi 2024	Costi da contributi DI CUI SOCIO-SAN
50750010010000	4.20.25.30.020.010.00.000	Ruolo tecnico - T.INDETERMINATO - - Personale dirigente - Competenze fisse)	€.	99,794	99,139	(655)	-0.66%	24,785	24,785	24,785	24,784	0	0	0	0
50750010020000	4.20.25.30.020.020.00.000	Ruolo tecnico - T.INDETERMINATO - - Personale dirigente - Straordinario)	€.	0	0	0		0	0	0	0	0	0	0	0
50750010030000	4.20.25.30.020.025.00.000	Ruolo tecnico - T.INDETERMINATO - - Personale dirigente - Retr. Posizione)	€.	0	0	0		0	0	0	0	0	0	0	0
50750010040000	4.20.25.30.020.030.00.000	Ruolo tecnico - T.INDETERMINATO - - Personale dirigente - Indennità varie)	€.	0	0	0		0	0	0	0	0	0	0	0
50750010050000	4.20.25.30.020.040.00.000	Ruolo tecnico - T.INDETERMINATO - - Personale dirigente - Competenze Ruolo tecnico - Personale comandato)	€.	2,066	2,066	0	0.00%	516	517	517	516	0	0	0	0
50750010060000	4.20.25.30.020.050.00.000	Ruolo tecnico - T.INDETERMINATO - - Personale dirigente - Incentivazione (retribuzione di risultato)	€.	4,016	3,930	(86)	-2.14%	982	983	983	982	0	0	0	0
50750010070000	4.20.25.30.020.060.00.000	Ruolo tecnico - T.INDETERMINATO - - Personale dirigente - Risorse aggiuntive regionali)	€.	746	0	(746)	-100.00%	0	0	0	0	0	0	0	0
50750010090000	4.20.25.30.020.110.00.000	Ruolo tecnico - T.INDETERMINATO - - Personale dirigente - Oneri sociali*)	€.	28,183	27,794	(389)	-1.38%	6,948	6,949	6,949	6,948	0	0	0	0
50750020010000	4.20.25.30.022.010.00.000	Ruolo tecnico - T.DETERMINATO - - Personale dirigente - Competenze fisse)	€.	0	0	0		0	0	0	0	0	0	0	0
50750020020000	4.20.25.30.022.020.00.000	Ruolo tecnico - T.DETERMINATO - - Personale dirigente - Straordinario)	€.	0	0	0		0	0	0	0	0	0	0	0
50755010030000	4.20.25.30.022.025.00.000	Ruolo tecnico - T.DETERMINATO - - Personale dirigente - Retr. Posizione)	€.	0	0	0		0	0	0	0	0	0	0	0
50750020050000	4.20.25.30.022.050.00.000	Ruolo tecnico - T.DETERMINATO - - Personale dirigente - Incentivazione (retribuzione di risultato)	€.	0	0	0		0	0	0	0	0	0	0	0
50750020060000	4.20.25.30.022.060.00.000	Ruolo tecnico - T.DETERMINATO - - Personale dirigente - Risorse aggiuntive regionali)	€.	0	0	0		0	0	0	0	0	0	0	0
50750020080000	4.20.25.30.022.110.00.000	Ruolo tecnico - T.DETERMINATO - - Personale dirigente - Oneri sociali*)	€.	0	0	0		0	0	0	0	0	0	0	0
50755010010000	4.20.25.30.110.010.00.000	Ruolo tecnico - T.INDETERMINATO - - Personale comparto - Competenze fisse)	€.	2,663,517	2,625,893	(37,624)	-1.41%	656,473	656,473	656,473	656,474	0	0	0	0
50755010020000	4.20.25.30.110.020.00.000	Ruolo tecnico - T.INDETERMINATO - - Personale comparto - Straordinario)	€.	16,093	16,110	17	0.11%	4,027	4,028	4,028	4,027	0	0	0	0
50755010040000	4.20.25.30.110.030.00.000	Ruolo tecnico - T.INDETERMINATO - - Personale comparto - Indennità varie)	€.	67,659	67,731	72	0.11%	16,933	16,933	16,933	16,932	0	0	0	0
50755010050000	4.20.25.30.110.035.00.000	Ruolo tecnico - T.INDETERMINATO - - Personale comparto - Incentivazione alla produttività collettiva)	€.	189,573	189,570	(3)	0.00%	47,392	47,393	47,393	47,392	0	0	0	0
50755010060000	4.20.25.30.110.040.00.000	Ruolo tecnico - T.INDETERMINATO - - Personale comparto - Competenze Ruolo tecnico - Personale comandato)	€.	0	0	0		0	0	0	0	0	0	0	0
50755010070000	4.20.25.30.110.050.00.000	Ruolo tecnico - T.INDETERMINATO - - Personale comparto - Risorse aggiuntive regionali)	€.	31,474	0	(31,474)	-100.00%	0	0	0	0	0	0	0	0
50755010090000	4.20.25.30.110.110.00.000	Ruolo tecnico - T.INDETERMINATO - - Personale comparto - Oneri sociali*)	€.	771,389	753,285	(18,104)	-2.35%	188,321	188,321	188,321	188,322	0	0	0	0
50755010100000	4.20.25.30.110.210.00.000	Ruolo tecnico - T.INDETERMINATO - - Personale comparto - Accantonamento a TFR)	€.	0	0	0		0	0	0	0	0	0	0	0

PROPRIETÀ

50755010120000	4.20.25.30.110.800.00.000	Ruolo tecnico - T.INDETERMINATO - - Personale comparto - Altri costi del personale)	€.	3,202	3,202	0	0.00%	800	801	801	800	0	0	0	0
50755020010000	4.20.25.30.112.010.00.000	Ruolo tecnico - T.DETERMINATO - - Personale comparto - Competenze fisse)	€.	34,375	33,506	(869)	-2.53%	8,376	8,377	8,377	8,376	0	0	0	0
50755020020000	4.20.25.30.112.020.00.000	Ruolo tecnico - T.DETERMINATO - - Personale comparto - Straordinario)	€.	0	0	0		0	0	0	0	0	0	0	0
50755020030000	4.20.25.30.112.030.00.000	Ruolo tecnico - T.DETERMINATO - - Personale comparto - Indennità varie)	€.	598	599	1	0.17%	150	150	150	149	0	0	0	0
50755020040000	4.20.25.30.112.035.00.000	Ruolo tecnico - T.DETERMINATO - - Personale comparto - Incentivazione alla produttività collettiva)	€.	2,435	2,435	0	0.00%	609	609	609	608	0	0	0	0
50755020060000	4.20.25.30.112.050.00.000	Ruolo tecnico - T.DETERMINATO - - Personale comparto - Risorse aggiuntive regionali)	€.	302	0	(302)	-100.00%	0	0	0	0	0	0	0	0
50755020080000	4.20.25.30.112.110.00.000	Ruolo tecnico - T.DETERMINATO - - Personale comparto - Oneri sociali*)	€.	9,862	9,548	(314)	-3.18%	2,387	2,387	2,387	2,387	0	0	0	0
50755020110000	4.20.25.30.112.800.00.000	Ruolo tecnico - T.DETERMINATO - - Personale comparto - Altri costi del personale)	€.	0	0	0		0	0	0	0	0	0	0	0
50800000000000	**4.20.25.40.000.000.00.000**	**B.8 Personale del ruolo amministrativo - Totale**	**€.**	**10,652,426**	**10,426,556**	**(225,870)**	**-2.12%**	**2,606,638**	**2,606,639**	**2,606,639**	**2,606,640**	**-**	**-**	**-**	**-**

COD_COGE_NI	COD_COGE_NI_old	Descrizione		Prechiusura al 3° trimestre 2023	Preventivo al 31/12/2024	Variazione	Variazione %	Budget primo trimestre 2024	Budget secondo trimestre 2024	Budget terzo trimestre 2024	Budget al quarto trimestre 2024	Costi da utilizzo contributi 2024	Costi da utilizzo contributi DI CUI SOCIO-SAN	Costi da contributi 2024	Costi da contributi DI CUI SOCIO-SAN
50860010010000	4.20.25.40.020.010.00.000	Ruolo amministrativo - T.INDETERMINATO - Personale dirigente - Competenze fisse)	€.	1,401,221	1,446,625	45,404	3.24%	361,656	361,656	361,656	361,657	0	0	0	0
50860010020000	4.20.25.40.020.020.00.000	Ruolo amministrativo - T.INDETERMINATO - Personale dirigente - Straordinario)	€.	0	0	0		0	0	0	0	0	0	0	0
50860010030000	4.20.25.40.020.025.00.000	Ruolo amministrativo - T.INDETERMINATO - Personale dirigente - Retr. Posizione)	€.	0	0	0		0	0	0	0	0	0	0	0
50860010040000	4.20.25.40.020.030.00.000	Ruolo amministrativo - T.INDETERMINATO - Personale dirigente - Indennità varie)	€.	0	0	0		0	0	0	0	0	0	0	0
50860010050000	4.20.25.40.020.040.00.000	Ruolo amministrativo - T.INDETERMINATO - Personale dirigente - Competenze Ruolo amministrativo - T.INDETERMINATO - Personale comandato)	€.	0	0	0		0	0	0	0	0	0	0	0
50860010060000	4.20.25.40.020.050.00.000	Ruolo amministrativo - T.INDETERMINATO - Personale dirigente - Incentivazione (retribuzione di risultato)	€.	79,295	90,081	10,786	13.60%	22,520	22,520	22,520	22,521	0	0	0	0
50860010070000	4.20.25.40.020.060.00.000	Ruolo amministrativo - T.INDETERMINATO - Personale dirigente - Risorse aggiuntive regionali)	€.	7,824	0	(7,824)	-100.00%	0	0	0	0	0	0	0	0
50860010090000	4.20.25.40.020.110.00.000	Ruolo amministrativo - T.INDETERMINATO - Personale dirigente - Oneri sociali*)	€.	517,517	530,125	12,608	2.44%	132,531	132,531	132,531	132,532	0	0	0	0
50860010120000	4.20.25.40.020.800.00.000	Ruolo amministrativo - T.INDETERMINATO - Personale dirigente - Altri costi del Ruolo amministrativo)	€.	128	128	0	0.00%	32	32	32	32	0	0	0	0
50860020010000	4.20.25.40.022.010.00.000	Ruolo amministrativo - T.DETERMINATO - Personale dirigente - Competenze fisse)	€.	56,196	0	(56,196)	-100.00%	0	0	0	0	0	0	0	0
50860020030000	4.20.25.40.022.025.00.000	Ruolo amministrativo - T.DETERMINATO - Personale dirigente - Retr. Posizione)	€.	0	0	0		0	0	0	0	0	0	0	0
50860020060000	4.20.25.40.022.050.00.000	Ruolo amministrativo - T.DETERMINATO - Personale dirigente - Incentivazione (retribuzione di risultato)	€.	12,761	0	(12,761)	-100.00%	0	0	0	0	0	0	0	0
50860020070000	4.20.25.40.022.060.00.000	Ruolo amministrativo - T.DETERMINATO - Personale dirigente - Risorse aggiuntive regionali)	€.	1,100	0	(1,100)	-100.00%	0	0	0	0	0	0	0	0
50860020090000	4.20.25.40.022.110.00.000	Ruolo amministrativo - T.DETERMINATO - Personale dirigente - Oneri sociali*)	€.	18,443	0	(18,443)	-100.00%	0	0	0	0	0	0	0	0
50865010010000	4.20.25.40.110.010.00.000	Ruolo amministrativo - T.INDETERMINATO - Personale comparto - Competenze fisse)	€.	6,195,648	6,110,645	(85,003)	-1.37%	1,527,661	1,527,661	1,527,661	1,527,662	0	0	0	0
50865010020000	4.20.25.40.110.020.00.000	Ruolo amministrativo - T.INDETERMINATO - Personale comparto - Straordinario)	€.	31,377	31,410	33	0.11%	7,852	7,853	7,853	7,852	0	0	0	0
50865010030000	4.20.25.40.110.030.00.000	Ruolo amministrativo - T.INDETERMINATO - Personale comparto - Indennità varie)	€.	1,403	1,404	1	0.07%	351	351	351	351	0	0	0	0
50865010040000	4.20.25.40.110.035.00.000	Ruolo amministrativo - T.INDETERMINATO - Personale comparto - Incentivazione alla produttività collettiva)	€.	435,768	435,763	(5)	0.00%	108,941	108,941	108,941	108,940	0	0	0	0
50865010050000	4.20.25.40.110.040.00.000	Ruolo amministrativo - T.INDETERMINATO - Personale comparto - Competenze Ruolo amministrativo - Personale comandato)	€.	0	0	0		0	0	0	0	0	0	0	0
50865010060000	4.20.25.40.110.050.00.000	Ruolo amministrativo - T.INDETERMINATO - Personale comparto - Risorse aggiuntive regionali)	€.	70,636	0	(70,636)	-100.00%	0	0	0	0	0	0	0	0
50865010080000	4.20.25.40.110.110.00.000	Ruolo amministrativo - T.INDETERMINATO - Personale comparto - Oneri sociali*)	€.	1,758,033	1,717,200	(40,833)	-2.32%	429,300	429,300	429,300	429,300	0	0	0	0
50865010090000	4.20.25.40.110.210.00.000	Ruolo amministrativo - T.INDETERMINATO - Personale comparto - Accantonamento a TFR)	€.	0	0	0		0	0	0	0	0	0	0	0
50865010110000	4.20.25.40.110.800.00.000	Ruolo amministrativo - T.INDETERMINATO - Personale comparto - Altri costi del personale)	€.	2,732	2,732	0	0.00%	683	683	683	683	0	0	0	0
50865020010000	4.20.25.40.112.010.00.000	Ruolo amministrativo - T.DETERMINATO - Personale comparto - Competenze fisse)	€.	47,340	45,849	(1,491)	-3.15%	11,462	11,462	11,462	11,463	0	0	0	0
50865020020000	4.20.25.40.112.020.00.000	Ruolo amministrativo - T.DETERMINATO - Personale comparto - Straordinario)	€.	0	0	0		0	0	0	0	0	0	0	0
50865020030000	4.20.25.40.112.030.00.000	Ruolo amministrativo - T.DETERMINATO - Personale comparto - Indennità varie)	€.	0	0	0		0	0	0	0	0	0	0	0
50865020040000	4.20.25.40.112.035.00.000	Ruolo amministrativo - T.DETERMINATO - Personale comparto - Incentivazione alla produttività collettiva)	€.	1,999	1,999	0	0.00%	500	500	500	499	0	0	0	0
50865020060000	4.20.25.40.112.050.00.000	Ruolo amministrativo - T.DETERMINATO - Personale comparto - Risorse aggiuntive regionali)	€.	0	0	0		0	0	0	0	0	0	0	0
50865020080000	4.20.25.40.112.110.00.000	Ruolo amministrativo - T.DETERMINATO - Personale comparto - Oneri sociali*)	€.	13,005	12,595	(410)	-3.15%	3,149	3,149	3,149	3,148	0	0	0	0
50865020110000	4.20.25.40.112.800.00.000	Ruolo amministrativo - T.DETERMINATO - Personale comparto - Altri costi del personale)	€.	0	0	0		0	0	0	0	0	0	0	0
50900000000000	**4.20.30.00.000.000.00.000**	**B.9 Oneri diversi di gestione - Totale**	**€.**	**1,261,828**	**1,297,927**	**36,099**	**2.86%**	**326,981**	**323,482**	**323,482**	**323,982**	**-**	**-**	**-**	**-**

COD_COGE_NI	COD_COGE_NI_old	Descrizione		Prechiusura al 3° trimestre 2023	Preventivo al 31/12/2024	Variazione	Variazione %	Budget primo trimestre 2024	Budget secondo trimestre 2024	Budget terzo trimestre 2024	Budget al quarto trimestre 2024	Costi da utilizzo contributi 2024	Costi da utilizzo contributi DI CUI SOCIO-SAN	Costi da contributi 2024	Costi da contributi DI CUI SOCIO-SAN
50910010000000	4.20.30.10.010.000.00.000	Imposte e tasse (escluse Irap e Ires)	€.	259,196	290,827	31,631	12.20%	72,706	72,707	72,707	72,707	0	0	0	0
50930030000000	4.20.30.30.010.000.00.000	Rimborso spese organi societari)	€.	0	0	0		0	0	0	0	0	0	0	0
50940010000000	4.20.30.40.010.000.00.000	Indennità, rimborso spese e oneri sociali per il direttore generale, direttore sanitario, direttore amministrativo e componenti del collegio sindacale	€.	789,207	869,628	80,421	10.19%	217,407	217,407	217,407	217,407	0	0	0	0
50940020000000	4.20.30.40.012.000.00.000	Indennità, rimborso spese e oneri sociali per il direttore generale, direttore sanitario, direttore amministrativo e componenti del collegio sindacale v/ATS. ASST, Fondazioni d/Regione	€.	77,053	0	(77,053)	-100.00%	0	0	0	0	0	0	0	0
50950010000000	4.20.30.50.010.000.00.000	Multe, ammende, penalità, arbitraggi, risarcimenti	€.	0	0	0		0	0	0	0	0	0	0	0
50950030000000	4.20.30.50.030.000.00.000	Commissioni e spese bancarie	€.	10,900	10,000	(900)	-8.26%	2,500	2,500	2,500	2,500	0	0	0	0
50950040000000	4.20.30.50.040.000.00.000	Abbonamenti, acquisti di libri, riviste e giornali)	€.	22,000	23,000	1,000	4.55%	5,750	5,750	5,750	5,750	0	0	0	0
50950060000000	4.20.30.50.080.000.00.000	Altri Oneri diversi di gestione)	€.	103,472	104,472	1,000	0.97%	28,618	25,118	25,118	25,618	0	0	0	0
50950070000000	4.20.30.50.085.000.00.000	Altri Oneri diversi di gestione servizi sociosanitari ASSI)	€.	0	0	0		0	0	0	0	0	0	0	0

PROSPETTO

50960020000000	4.20.30.90.095.000.00.000	Altri oneri diversi di gestione da ATS/ASST/IRCCS della Regione	€.	0	0	0		0	0	0	0	0	0	0	0
50970010000000	4.20.30.90.100.000.00.000	Altri oneri diversi di gestione - per Autoassicurazione	€.	0	0	0		0	0	0	0	0	0	0	0

				Prechiusura al 3° trimestre 2023	Preventivo al 31/12/2024	Variazione	Variazione %	Budget primo trimestre 2024	Budget secondo trimestre 2024	Budget terzo trimestre 2024	Budget al quarto trimestre 2024	Costi da utilizzo contributi 2024	Costi da utilizzo contributi DI CUI SOCIO-SAN	Costi da contributi 2024	Costi da contributi DI CUI SOCIO-SAN
50999999999999	4.20.40.00.000.000.00.000	**B.10-13) Totale Ammortamenti e svalutazioni**	€.	**970,257**	**1,086,745**	***116,488***	**12.01%**	**271,685**	**271,688**	**271,686**	**271,686**	-	-	-	-

				Prechiusura al 3° trimestre 2023	Preventivo al 31/12/2024	Variazione	Variazione %	Budget primo trimestre 2024	Budget secondo trimestre 2024	Budget terzo trimestre 2024	Budget al quarto trimestre 2024	Costi da utilizzo contributi 2024	Costi da utilizzo contributi DI CUI SOCIO-SAN	Costi da contributi 2024	Costi da contributi DI CUI SOCIO-SAN
51000000000000	4.20.40.10.000.000.00.000	**B.10) Ammortamenti delle immobilizzazioni immateriali - Totale**	**€.**	**95,033**	**124,484**	**29,451**	**30.99%**	**31,120**	**31,122**	**31,121**	**31,121**	**0**	**0**	**0**	**0**
51010000000000	4.20.40.10.010.000.00.000	**B.10 (1) Ammortamenti immobilizzazioni immateriali - Totale**	€.	95,033	**124,484**	***29,451***	**30.99%**	**31,120**	**31,122**	**31,121**	**31,121**	-	-	-	-

COD_COGE_NI	COD_COGE_NI_old	Descrizione		Prechiusura al 3° trimestre 2023	Preventivo al 31/12/2024	Variazione	Variazione %	Budget primo trimestre 2024	Budget secondo trimestre 2024	Budget terzo trimestre 2024	Budget al quarto trimestre 2024	Costi da utilizzo contributi 2024	Costi da utilizzo contributi DI CUI SOCIO-SAN	Costi da contributi 2024	Costi da contributi DI CUI SOCIO-SAN
51010010000000	4.20.40.10.010.010.00.000	Ammortamenti immobilizzazioni immateriali)	€.	95,033	124,484	29,451	30.99%	31,120	31,122	31,121	31,121	0	0	0	0

COD_COGE_NI	COD_COGE_NI_old	Descrizione		Prechiusura al 3° trimestre 2023	Preventivo al 31/12/2024	Variazione	Variazione	Prechiusura al 3° trimestre 2023	Prechiusura al 3° trimestre 2023	Prechiusura al 3° trimestre 2023	Prechiusura al 3° trimestre 2023	Costi da utilizzo contributi 2024	Costi da utilizzo contributi DI CUI SOCIO-SAN	Costi da contributi 2024	Costi da contributi DI CUI SOCIO-SAN
51020010000000	4.20.40.10.020.010.00.000	Svalutazione immobilizzazioni immateriali	€.												

				Prechiusura al 3° trimestre 2023	Preventivo al 31/12/2024	Variazione	Variazione %	Budget primo trimestre 2024	Budget secondo trimestre 2024	Budget terzo trimestre 2024	Budget al quarto trimestre 2024	Costi da utilizzo contributi 2024	Costi da utilizzo contributi DI CUI SOCIO-SAN	Costi da contributi 2024	Costi da contributi DI CUI SOCIO-SAN
51100000000000	4.20.40.20.000.000.00.000	**B.11) Ammortamento dei fabbricati - Totale**	**€.**	**752,648**	**820,125**	**67,477**	**8.97%**	**205,031**	**205,032**	**205,031**	**205,031**	**0**	**0**	**0**	**0**
51110000000000	4.20.40.20.010.000.00.000	**B.11 (1) Ammortamenti dei fabbricati - Totale**	€.	**752,648**	**820,125**	***67,477***	**8.97%**	**205,031**	**205,032**	**205,031**	**205,031**	-	-	-	-

COD_COGE_NI	COD_COGE_NI_old	Descrizione		Prechiusura al 3° trimestre 2023	Preventivo al 31/12/2024	Variazione	Variazione %	Budget primo trimestre 2024	Budget secondo trimestre 2024	Budget terzo trimestre 2024	Budget al quarto trimestre 2024	Costi da utilizzo contributi 2024	Costi da utilizzo contributi DI CUI SOCIO-SAN	Costi da contributi 2024	Costi da contributi DI CUI SOCIO-SAN
51110010000000	4.20.40.20.010.010.00.000	Ammortamento dei Fabbricati disponibili)	€.	3,179	3,179	0	0.00%	795	795	795	794	0	0	0	0
51110020000000	4.20.40.20.010.020.00.000	Ammortamento dei Fabbricati indisponibili)	€.	749,469	816,946	67,477	9.00%	204,236	204,237	204,236	204,237	0	0	0	0

51120000000000	4.20.40.20.020.000.00.000	**B.11 (2) Svalutazione dei fabbricati - Totale**	€.	-	-	**0**		-	-	-	-	-	-	-	-

COD_COGE_NI	COD_COGE_NI_old	Descrizione		Prechiusura al 3° trimestre 2023	Preventivo al 31/12/2024	Variazione	Variazione %	Budget primo trimestre 2024	Budget secondo trimestre 2024	Budget terzo trimestre 2024	Budget al quarto trimestre 2024	Costi da utilizzo contributi 2024	Costi da utilizzo contributi DI CUI SOCIO-SAN	Costi da contributi 2024	Costi da contributi DI CUI SOCIO-SAN
51120010000000	4.20.40.20.020.010.00.000	Svalutazione dei Terreni e Fabbricati disponibili	€.	0	0	0		0	0	0	0	0	0	0	0
51120020000000	4.20.40.20.020.020.00.000	Svalutazione dei Terreni e Fabbricati indisponibili	€.	0	0	0		0	0	0	0	0	0	0	0

				Prechiusura al 3° trimestre 2023	Preventivo al 31/12/2024	Variazione	Variazione %	Budget primo trimestre 2024	Budget secondo trimestre 2024	Budget terzo trimestre 2024	Budget al quarto trimestre 2024	Costi da utilizzo contributi 2024	Costi da utilizzo contributi DI CUI SOCIO-SAN	Costi da contributi 2024	Costi da contributi DI CUI SOCIO-SAN
51200000000000	4.20.40.30.000.000.00.000	**B.12) Ammortamenti delle altre immobilizzazioni materiali - Totale**	**€.**	**122,576**	**142,136**	**19,560**	**15.96%**	**35,534**	**35,534**	**35,534**	**35,534**	**0**	**0**	**0**	**0**
51210000000000	4.20.40.30.010.000.00.000	**B.12) (1) Ammortamenti delle altre immobilizzazioni materiali - Totale**	€.	**122,576**	**142,136**	**19,560**	**15.96%**	**35,534**	**35,534**	**35,534**	**35,534**	-	-	-	-

COD_COGE_NI	COD_COGE_NI_old	Descrizione		Prechiusura al 3° trimestre 2023	Preventivo al 31/12/2024	Variazione	Variazione %	Budget primo trimestre 2024	Budget secondo trimestre 2024	Budget terzo trimestre 2024	Budget al quarto trimestre 2024	Costi da utilizzo contributi 2024	Costi da utilizzo contributi DI CUI SOCIO-SAN	Costi da contributi 2024	Costi da contributi DI CUI SOCIO-SAN
51210010000000	4.20.40.30.010.010.00.000	Ammortamenti delle altre immobilizzazioni materiali)	€.	122,576	142,136	19,560	15.96%	35,534	35,534	35,534	35,534	0	0	0	0
51210020000000	4.20.40.30.010.015.00.000	Ammortamenti delle immobilizzazioni materiali - attrezzature protesica)	€.	0	0	0		0	0	0	0	0	0	0	0

51220000000000	4.20.40.30.020.000.00.000	**B.12) (2) Svalutazione delle altre immobilizzazioni materiali - Totale**	€.	-	-	-		-	-	-	-	-	-	-	-

COD_COGE_NI	COD_COGE_NI_old	Descrizione		Prechiusura al 3° trimestre 2023	Preventivo al 31/12/2024	Variazione	Variazione %	Budget primo trimestre 2024	Budget secondo trimestre 2024	Budget terzo trimestre 2024	Budget al quarto trimestre 2024	Costi da utilizzo contributi 2024	Costi da utilizzo contributi DI CUI SOCIO-SAN	Costi da contributi 2024	Costi da contributi DI CUI SOCIO-SAN
51220010000000	4.20.40.30.020.010.00.000	Svalutazioni delle altre immobilizzazioni materiali	€.	0	0	0		0	0	0	0	0	0	0	0
51220020000000	4.20.40.30.020.015.00.000	Svalutazioni delle immobilizzazioni materiali - attrezzature protesica	€.	0	0	0		0	0	0	0	0	0	0	0

51300000000000	4.20.40.40.000.000.00.000	**B.13 Svalutazione dei crediti - Totale**	**€.**	-	-	**0**		-	-	-	-	-	-	-	-

COD_COGE_NI	COD_COGE_NI_old	Descrizione		Prechiusura al 3° trimestre 2023	Preventivo al 31/12/2024	Variazione	Variazione %	Budget primo trimestre 2024	Budget secondo trimestre 2024	Budget terzo trimestre 2024	Budget al quarto trimestre 2024	Costi da utilizzo contributi 2024	Costi da utilizzo contributi DI CUI SOCIO-SAN	Costi da contributi 2024	Costi da contributi DI CUI SOCIO-SAN
51310010000000	4.20.40.40.010.000.00.000	Svalutazione dei crediti	€.	0	0	0		0	0	0	0	0	0	0	0

				Prechiusura al 3° trimestre 2023	Preventivo al 31/12/2024	Variazione	Variazione %	Budget primo trimestre 2024	Budget secondo trimestre 2024	Budget terzo trimestre 2024	Budget al quarto trimestre 2024	Costi da utilizzo contributi 2024	Costi da utilizzo contributi DI CUI SOCIO-SAN	Costi da contributi 2024	Costi da contributi DI CUI SOCIO-SAN
51400000000000	4.20.50.00.000.000.00.000	**B. 14 Variazione delle rimanenze - Totale**	**€.**	**0**	**0**	**0**		**0**	**0**	**0**	**0**	**0**	**0**	**0**	**0**

COPIA

51410000000000	4.20.50.10.000.000.00.000	B.14.A Variazione rimanenze sanitarie - Totale	€.	-	-	*0*		-	-	-	-	-	-	-	-

COD_COGE_NI	COD_COGE_NI_old	Descrizione		Prechiusura al 3° trimestre 2023	Preventivo al 31/12/2024	Variazione	Variazione %	Budget primo trimestre 2024	Budget secondo trimestre 2024	Budget terzo trimestre 2024	Budget al quarto trimestre 2024	Costi da utilizzo contributi 2024	Costi da utilizzo contributi DI CUI SOCIO-SAN	Costi da contributi 2024	Costi da contributi DI CUI SOCIO-SAN
51410010010010	4.20.50.10.005.010.01.050	Farmaceutici: Specialità Medicinali (File F escluso HCV)	€.	0	0	*0*		0	0	0	0	0	0	0	0
51410010010020	4.20.50.10.005.010.01.070	Farmaceutici: Specialità Medicinali (HCV)	€.	0	0	*0*		0	0	0	0	0	0	0	0
51410010020010	4.20.50.10.005.010.02.000	Farmaceutici: Specialità Medicinali (altro: farmaci ospedalieri)	€.	0	0	*0*		0	0	0	0	0	0	0	0
51410010020020	4.20.50.10.005.020.00.000	Farmaceutici: Specialità Medicinali (Doppio Canale ex Nota CUF 37)	€.	0	0	*0*		0	0	0	0	0	0	0	0
51410040010030	4.20.50.10.015.020.00.000	Emoderivati (Doppio Canale ex Nota CUF 37)	€.	0	0	*0*		0	0	0	0	0	0	0	0
51410050010010	4.20.50.10.020.010.00.000	Prodotti dietetici	€.	0	0	*0*		0	0	0	0	0	0	0	0
51410050010020	4.20.50.10.025.010.00.000	Dispositivi medici: Cnd W - Materiali Diagnostici in vitro	€.	0	0	*0*		0	0	0	0	0	0	0	0
51410060010010	4.20.50.10.030.010.00.000	Dispositivi medici: Cnd Z - Materiali diagnostici (materiale per apparecchiature sanitare e relativi componenti)	€.	0	0	*0*		0	0	0	0	0	0	0	0
51410060010020	4.20.50.10.030.020.00.000	Prodotti chimici: Materiali diagnostici (senza Cnd)	€.	0	0	*0*		0	0	0	0	0	0	0	0
51410070010010	4.20.50.10.035.011.00.000	Dispositivi Medici: Cnd A - Dispositivi da somministrazione, prelievo e raccolta	€.	0	0	*0*		0	0	0	0	0	0	0	0
51410070010020	4.20.50.10.035.012.00.000	Dispositivi Medici: Cnd K, L - Strumentario chirurgico	€.	0	0	*0*		0	0	0	0	0	0	0	0
51410070010030	4.20.50.10.035.013.00.000	Dispositivi Medici: Cnd H - Dispositivi di sutura	€.	0	0	*0*		0	0	0	0	0	0	0	0
51410070010040	4.20.50.10.035.014.00.000	Dispositivi Medici: Cnd M - Dispositivi per medicazioni generali e specialistiche	€.	0	0	*0*		0	0	0	0	0	0	0	0
51410070010050	4.20.50.10.035.015.00.000	Dispositivi Medici: Cnd T - Dispositivi di protezione e ausili per incontinenza (d. lgs. 46/97)	€.	0	0	*0*		0	0	0	0	0	0	0	0
51410070010060	4.20.50.10.035.016.00.000	Dispositivi Medici: Cnd Y - Supporti o ausili tecnici per persone disabili	€.	0	0	*0*		0	0	0	0	0	0	0	0
51410070010070	4.20.50.10.035.017.00.000	Dispositivi Medici: Cnd B; G; N; Q; R; U - Presidi medico-chirurgici specialistici	€.	0	0	*0*		0	0	0	0	0	0	0	0
51410070010080	4.20.50.10.035.018.00.000	Dispositivi Medici: Cnd: D; S; V - Disinfettanti, prodotti per sterilizzazione e dispositivi vari	€.	0	0	*0*		0	0	0	0	0	0	0	0
51410070010090	4.20.50.10.035.020.00.000	Dispositivi medici: Cnd: C - Dispositivi per appar. Cardiocircolatorio	€.	0	0	*0*		0	0	0	0	0	0	0	0
51410070010100	4.20.50.10.035.030.00.000	Dispositivi medici con repertorio e senza CND (tipo 2, kit)	€.	0	0	*0*		0	0	0	0	0	0	0	0
51410070010110	4.20.50.10.035.040.00.000	Dispositivi medici: Cnd: C - Dispositivi per appar. Cardiocircolatorio	€.	0	0	*0*		0	0	0	0	0	0	0	0
51410070020010	4.20.50.10.040.010.00.000	Materiale chirurgico per uso veterinario	€.	0	0	*0*		0	0	0	0	0	0	0	0
51410070050020	4.20.50.10.055.020.00.000	Materiali per la profilassi igienico-sanitari: vaccini	€.	0	0	*0*		0	0	0	0	0	0	0	0
51410070060010	4.20.50.10.060.010.00.000	Prodotti farmaceutici per uso veterinario	€.	0	0	*0*		0	0	0	0	0	0	0	0
51410070080010	4.20.50.10.080.010.00.000	Altri beni e prodotti sanitari (PRODOTTI SENZA REPERTORIO E/O CND)	€.	0	0	*0*		0	0	0	0	0	0	0	0

51420000000000	4.20.50.20.000.000.00.000	**B.14.B Variazione rimanenze non sanitarie - Totale**	€.	-	-	*0*		-	-	-	-	-	-	-	-

COD_COGE_NI	COD_COGE_NI_old	Descrizione		Prechiusura al 3° trimestre 2023	Preventivo al 31/12/2024	Variazione	Variazione %	Budget primo trimestre 2024	Budget secondo trimestre 2024	Budget terzo trimestre 2024	Budget al quarto trimestre 2024	Costi da utilizzo contributi 2024	Costi da utilizzo contributi DI CUI SOCIO-SAN	Costi da contributi 2024	Costi da contributi DI CUI SOCIO-SAN
51420010010000	4.20.50.20.005.010.00.000	Prodotti alimentari	€.	0	0	*0*		0	0	0	0	0	0	0	0
51420020010000	4.20.50.20.010.010.00.000	Materiale di guardaroba, di pulizia e di convivenza in genere	€.	0	0	*0*		0	0	0	0	0	0	0	0
51420030010000	4.20.50.20.015.010.00.000	Carburante	€.	0	0	*0*		0	0	0	0	0	0	0	0
51420030020000	4.20.50.20.015.020.00.000	Combustibili	€.	0	0	*0*		0	0	0	0	0	0	0	0
51420040010000	4.20.50.20.020.010.00.000	Cancelleria e stampati	€.	0	0	*0*		0	0	0	0	0	0	0	0
51420040020000	4.20.50.20.025.010.00.000	Materiale per EDP	€.	0	0	*0*		0	0	0	0	0	0	0	0
51420050010000	4.20.50.20.030.010.00.000	Materiale per manutenzioni e riparazioni immobili	€.	0	0	*0*		0	0	0	0	0	0	0	0
51420050030000	4.20.50.20.030.030.00.000	Materiale per manutenzioni e riparazioni attrez. Tecnico economali	€.	0	0	*0*		0	0	0	0	0	0	0	0
51420060010000	4.20.50.20.080.010.00.000	Altri beni non sanitari	€.	0	0	*0*		0	0	0	0	0	0	0	0

51500000000000	4.20.60.00.000.000.00.000	**B.15 Accantonamenti tipici dell'esercizio - Totale**	**€.**	**1,896,957**	**1,160,012**	**(736,945)**	**-38.85%**	**290,002**	**290,004**	**290,003**	**290,003**	-	-	-	-

COD_COGE_NI	COD_COGE_NI_old	Descrizione		Prechiusura al 3° trimestre 2023	Preventivo al 31/12/2024	Variazione	Variazione %	Budget primo trimestre 2024	Budget secondo trimestre 2024	Budget terzo trimestre 2024	Budget al quarto trimestre 2024	Costi da utilizzo contributi 2024	Costi da utilizzo contributi DI CUI SOCIO-SAN	Costi da contributi 2024	Costi da contributi DI CUI SOCIO-SAN
51510010000000	4.20.60.10.010.000.00.000	Accantonamenti per cause civili ed oneri processuali)	€.	0	0	*0*		0	0	0	0	0	0	0	0
51510020000000	4.20.60.10.020.000.00.000	Accantonamenti per contenzioso personale dipendente)	€.	0	0	*0*		0	0	0	0	0	0	0	0
51510030000000	4.20.60.10.030.000.00.000	Accantonamenti per rischi connessi all'acquisto di prestazioni sanitarie da privato)	€.	0	0	*0*		0	0	0	0	0	0	0	0
51510040000000	4.20.60.10.040.000.00.000	Accantonamenti per copertura diretta dei rischi (autoassicurazione)	€.	0	0	*0*		0	0	0	0	0	0	0	0
51510050000000	4.20.60.10.040.100.00.000	Accantonamenti per copertura diretta dei rischi (autoassicurazione)	€.	0	0	*0*		0	0	0	0	0	0	0	0
51510060000000	4.20.60.10.040.200.00.000	Accantonamenti per franchigia assicurativa	€.	0	0	*0*		0	0	0	0	0	0	0	0
51510070000000	4.20.60.10.080.000.00.000	Altri accantonamenti per rischi)	€.	0	0	*0*		0	0	0	0	0	0	0	0
51520010000000	4.20.60.20.010.000.00.000	Accantonamento al fondo premio per operosità medici SUMAI	€.	10,000	10,000	*0*	0.00%	2,500	2,500	2,500	2,500	0	0	0	0
51530010000000	4.20.60.30.010.000.00.000	Accantonamenti per interessi di mora)	€.	0	0	*0*		0	0	0	0	0	0	0	0
51540010000000	4.20.60.40.010.000.00.000	Acc. Rinnovi convenzioni MMG/PIs/MCA ed altri)	€.	0	0	*0*		0	0	0	0	0	0	0	0
51540020000000	4.20.60.40.020.000.00.000	Acc. Rinnovi contratt. - dirigenza medica)	€.	0	0	*0*		0	0	0	0	0	0	0	0
51540030000000	4.20.60.40.030.000.00.000	Acc. Rinnovi contratt.- dirigenza non medica)	€.	0	0	*0*		0	0	0	0	0	0	0	0
51540040000000	4.20.60.40.040.000.00.000	Acc. Rinnovi contratt.: - comparto)	€.	0	0	*0*		0	0	0	0	0	0	0	0

PIOTTI

51540050000000	4.20.60.40.041.000.00.000	Acc. per Fondi integrativi pensione	€.	0	0	0		0	0	0	0	0	0	0	0
51540060000000	4.20.60.40.042.000.00.000	Acc. Incentivi funzioni tecniche art. 113 D.lgs 50/2016	€.	60,754	49,171	(11,583)	-19.07%	12,292	12,293	12,293	12,293	0	0	0	0
51540070000000	4.20.60.40.050.000.00.000	Acc. Rinnovi contratt.: medici SUMAI	€.	0	0	0		0	0	0	0	0	0	0	0
51550010000000	4.20.60.50.005.000.00.000	Accantonamenti per quote inutilizzate contributi da Regione e Prov. Aut. per quota F.S. indistinto finalizzato	€.	0	0	0		0	0	0	0	0	0	0	0
51550020000000	4.20.60.50.010.000.00.000	Accantonamenti per quote inutilizzate contributi vincolati dell'esercizio da Regione per quota FSR Vincolato	€.	0	0	0		0	0	0	0	0	0	0	0
51550030000000	4.20.60.50.012.000.00.000	Accantonamenti per quote inutilizzate contributi dell'esercizio da Regione per quota FSR Indistinto	€.	30,000	0	(30,000)	-100.00%	0	0	0	0	0	0	0	0
51550040000000	4.20.60.50.014.000.00.000	Accantonamenti per quote inutilizzate per finanziamento di parte corrente per servizi sociosanitari ASSI) da contributi dell'esercizio da Regione - quota FSR Indistinto	€.	0	0	0		0	0	0	0	0	0	0	0
51550050000000	4.20.60.50.020.000.00.000	Accantonamenti per quote inutilizzate contributi vincolati dell'esercizio da ATS/ASST/Fondazioni per quota FSR Vincolato	€.	0	0	0		0	0	0	0	0	0	0	0
51550060000000	4.20.60.50.022.000.00.000	Accantonamenti per quote inutilizzate contributi dell'esercizio da ATS/ASST/Fondazioni per quota FSR Indistinto	€.	0	0	0		0	0	0	0	0	0	0	0
51550070000000	4.20.60.50.030.000.00.000	Accantonamenti per quote inutilizzate contributi vincolati dell'esercizio da soggetti pubblici (extra fondo) Vincolati	€.	555,083	0	(555,083)	-100.00%	0	0	0	0	0	0	0	0
51550070000100	4.20.60.50.030.000.00.100	(Accantonamenti per quote inutilizzate contributi vincolati dell'esercizio da soggetti pubblici (extra fondo) Vincolati) – PNRR.	€.	0	0	0		0	0	0	0	0	0	0	0
51550120000000	4.20.60.50.080.000.00.000	Accantonamenti per quote inutilizzate contributi vincolati dell'esercizio da privati (altro)	€.	4,727	0	(4,727)	-100.00%	0	0	0	0	0	0	0	0
51550140000000	4.20.60.50.090.000.00.000	Accantonamenti per quote inutilizzate contributi da soggetti privati per ricerca	€.	0	0	0		0	0	0	0	0	0	0	0
51560010000000	4.20.60.80.010.000.00.000	Altri accantonamenti	€.	1,236,393	1,100,841	(135,552)	-10.96%	275,210	275,211	275,210	275,210	0	0	0	0
51560010100000	4.20.60.80.010.100.00.000	Accantonamenti libera professione	€.	841	841	0	0.00%	210	211	210	210	0	0	0	0
51560010200000	4.20.60.80.010.200.00.000	Altri accantonamenti altro	€.	1,235,552	1,100,000	(135,552)	-10.97%	275,000	275,000	275,000	275,000	0	0	0	0
51560020000000	4.20.60.80.015.000.00.000	Altri accantonamenti ASSI	€.	0	0	0		0	0	0	0	0	0	0	0

				Prechiusura al 3° trimestre 2023	Preventivo al 31/12/2024	Variazione	Variazione %	Budget primo trimestre 2024	Budget secondo trimestre 2024	Budget terzo trimestre 2024	Budget al quarto trimestre 2024
60000000000000	5.00.00.00.000.000.00.000	**C) PROVENTI ED ONERI FINANZIARI**	€.	0	0	0		0	0	0	0

				Prechiusura al 3° trimestre 2023	Preventivo al 31/12/2024	Variazione	Variazione %	Budget primo trimestre 2024	Budget secondo trimestre 2024	Budget terzo trimestre 2024	Budget al quarto trimestre 2024
60599999999999	5.10.00.00.000.000.00.000	**C) PROVENTI FINANZIARI (Parziale)**	€.	-	-	*0*		-	-	-	-
61000000000000	5.10.10.00.000.000.00.000	**C.1 Interessi attivi - Totale**	**€.**	**0**	**0**	**0**		**0**	**0**	**0**	**0**

COD_COGE_NI	COD_COGE_NI_old	Descrizione		Prechiusura al 3° trimestre 2023	Preventivo al 31/12/2024	Variazione	Variazione %	Budget primo trimestre 2024	Budget secondo trimestre 2024	Budget terzo trimestre 2024	Budget al quarto trimestre 2024
61010010000000	5.10.10.10.010.000.00.000	Interessi attivi su c/tesoreria	€.	0	0	0		0	0	0	0
61020020000000	5.10.10.20.020.000.00.000	Interessi attivi su c/c postali	€.	0	0	0		0	0	0	0
61040010000000	5.10.10.30.080.000.00.000	Altri interessi attivi)	€.	0	0	0		0	0	0	0
61050010000000	5.10.10.30.090.000.00.000	Interessi attivi verso ATS-ASST-Fondazioni della Regione	€.	0	0	0		0	0	0	0

				Prechiusura al 3° trimestre 2023	Preventivo al 31/12/2024	Variazione	Variazione %	Budget primo trimestre 2024	Budget secondo trimestre 2024	Budget terzo trimestre 2024	Budget al quarto trimestre 2024
62000000000000	5.10.20.00.000.000.00.000	**C.2 Altri proventi finanziari - Totale**	**€.**	**0**	**0**	**0**		**0**	**0**	**0**	**0**

COD_COGE_NI	COD_COGE_NI_old	Descrizione		Prechiusura al 3° trimestre 2023	Preventivo al 31/12/2024	Variazione	Variazione %	Budget primo trimestre 2024	Budget secondo trimestre 2024	Budget terzo trimestre 2024	Budget al quarto trimestre 2024
62010000000000	5.10.20.10.000.000.00.000	Proventi da partecipazioni	€.	0	0	0		0	0	0	0
62020000000000	5.10.20.20.000.000.00.000	Proventi finanziari da crediti iscritti nelle immobilizzazioni	€.	0	0	0		0	0	0	0
62030000000000	5.10.20.30.000.000.00.000	Proventi finanziari da titoli iscritti nelle immobilizzazioni	€.	0	0	0		0	0	0	0
62040000000000	5.10.20.40.000.000.00.000	Altri proventi finanziari diversi dai precedenti)	€.	0	0	0		0	0	0	0
62050000000000	5.10.20.50.000.000.00.000	Utili su cambi	€.	0	0	0		0	0	0	0

				Prechiusura al 3° trimestre 2023	Preventivo al 31/12/2024	Variazione	Variazione %	Budget primo trimestre 2024	Budget secondo trimestre 2024	Budget terzo trimestre 2024	Budget al quarto trimestre 2024	Costi da utilizzo contributi 2024	Costi da utilizzo contributi DI CUI SOCIO-SAN	Costi da contributi 2024	Costi da contributi DI CUI SOCIO-SAN
62599999999999	5.20.00.00.000.000.00.000	C) ONERI FINANZIARI (Parziale)	€.	-	-	*0*		-	-	-	-	-	-	-	-
63000000000000	5.20.10.00.000.000.00.000	**C.3 Interessi passivi - Totale**	**€.**	**0**	**0**	**0**		**0**	**0**	**0**	**0**	**0**	**0**	**0**	**0**

COD_COGE_NI	COD_COGE_NI_old	Descrizione		Prechiusura al 3° trimestre 2023	Preventivo al 31/12/2024	Variazione	Variazione %	Budget primo trimestre 2024	Budget secondo trimestre 2024	Budget terzo trimestre 2024	Budget al quarto trimestre 2024	Costi da utilizzo contributi 2024	Costi da utilizzo contributi DI CUI SOCIO-SAN	Costi da contributi 2024	Costi da contributi DI CUI SOCIO-SAN
63010010000000	5.20.10.10.010.000.00.000	Interessi passivi su c/c tesoreria	€.	0	0	0		0	0	0	0	0	0	0	0
63030010000000	5.20.10.30.010.000.00.000	Interessi passivi verso fornitori	€.	0	0	0		0	0	0	0	0	0	0	0
63030020000000	5.20.10.30.020.000.00.000	Interessi passivi di mora	€.	0	0	0		0	0	0	0	0	0	0	0
63030030000000	5.20.10.30.030.000.00.000	Interessi passivi canoni di leasing	€.	0	0	0		0	0	0	0	0	0	0	0
63030040000000	5.20.10.30.070.000.00.000	Altri interessi passivi	€.	0	0	0		0	0	0	0	0	0	0	0
63030050000000	5.20.10.30.080.000.00.000	Interessi passivi verso ATS-ASST-Fondazioni della Regione	€.	0	0	0		0	0	0	0	0	0	0	0
64000000000000	5.20.20.00.000.000.00.000	**C.4 Altri oneri finanziari - Totale**	**€.**	**0**	**0**	**0**		**0**	**0**	**0**	**0**	**0**	**0**	**0**	**0**

PLACEHOLDER

COD_COGE_NI	COD_COGE_NI_old	Descrizione		Prechiusura al 3° trimestre 2023	Preventivo al 31/12/2024	Variazione	Variazione %	Budget primo trimestre 2024	Budget secondo trimestre 2024	Budget terzo trimestre 2024	Budget al quarto trimestre 2024	Costi da utilizzo contributi 2024	Costi da utilizzo contributi DI CUI SOCIO-SAN	Costi da contributi 2024	Costi da contributi DI CUI SOCIO-SAN
				Prechiusura al 3° trimestre 2023	Preventivo al 31/12/2024	Variazione	Variazione %	Budget primo trimestre 2024	Budget secondo trimestre 2024	Budget terzo trimestre 2024	Budget al quarto trimestre 2024				
70000000000000	6.00.00.00.000.000.00.000	**D) RETTIFICHE DI VALORE DI ATTIVITA' FINANZIARIE**	€.	**0**	**0**	*0*		**0**	**0**	**0**	**0**				
71000000000000	6.10.00.00.000.000.00.000	**D.1 Rivalutazioni - Totale**	€.	-	-	**0**		-	-	-	-				
COD_COGE_NI	COD_COGE_NI_old	Descrizione		Prechiusura al 3° trimestre 2023	Preventivo al 31/12/2024	Variazione	Variazione %	Budget primo trimestre 2024	Budget secondo trimestre 2024	Budget terzo trimestre 2024	Budget al quarto trimestre 2024				
71010000000000	6.10.10.00.000.000.00.000	Di partecipazioni	€.	0	0	*0*		0	0	0	0				
71020000000000	6.10.20.00.000.000.00.000	Di immobilizzazioni finanziarie che non costituiscono immobilizzazioni	€.	0	0	*0*		0	0	0	0				
71030000000000	6.10.80.00.000.000.00.000	Altro	€.	0	0	*0*		0	0	0	0				
72000000000000	6.20.00.00.000.000.00.000	**D.2 Svalutazioni - Totale**	€.	-	-	**0**		-	-	-	-	-	-	-	-
COD_COGE_NI	COD_COGE_NI_old	Descrizione		Prechiusura al 3° trimestre 2023	Preventivo al 31/12/2024	Variazione	Variazione %	Budget primo trimestre 2024	Budget secondo trimestre 2024	Budget terzo trimestre 2024	Budget al quarto trimestre 2024	Costi da utilizzo contributi 2024	Costi da utilizzo contributi DI CUI SOCIO-SAN	Costi da contributi 2024	Costi da contributi DI CUI SOCIO-SAN
72010000000000	6.20.10.00.000.000.00.000	Di partecipazioni	€.	0	0	*0*		0	0	0	0	0	0	0	0
72020000000000	6.20.20.00.000.000.00.000	Di immobilizzazioni finanziarie che non costituiscono immobilizzazioni	€.	0	0	*0*		0	0	0	0	0	0	0	0
72030000000000	6.20.80.00.000.000.00.000	Altro	€.	0	0	*0*		0	0	0	0	0	0	0	0
				Prechiusura al 3° trimestre 2023	Preventivo al 31/12/2024	Variazione	Variazione %	Budget primo trimestre 2024	Budget secondo trimestre 2024	Budget terzo trimestre 2024	Budget al quarto trimestre 2024				
80000000000000	7.00.00.00.000.000.00.000	**E) PROVENTI E ONERI STRAORDINARI**	€.	**16,251,572**	12,358,300	*(3,893,272)*	**-23.96%**	**3,089,575**	**3,089,575**	**3,089,575**	**3,089,575**				
81000000000000	7.10.00.00.000.000.00.000	**E.1) Proventi Straordinari - Totale**	€.	**37,413,263**	**12,358,300**	*(25,054,963)*	**-66.97%**	**3,089,575**	**3,089,575**	**3,089,575**	**3,089,575**				
COD_COGE_NI	COD_COGE_NI_old	Descrizione		Prechiusura al 3° trimestre 2023	Preventivo al 31/12/2024	Variazione	Variazione %	Budget primo trimestre 2024	Budget secondo trimestre 2024	Budget terzo trimestre 2024	Budget al quarto trimestre 2024				
81010005010000	7.10.10.10.000.000.00.000	Plusvalenze da cessione di beni	€.	1,800	0	*(1,800)*	-100.00%	0	0	0	0				
81010005020000	7.10.10.20.000.000.00.000	Plusvalenze da ATS-ASST-Fondazioni della Regione	€.	0	0	*0*		0	0	0	0				
81010005030000	7.10.10.80.000.000.00.000	Altre plusvalenze	€.	0	0	*0*		0	0	0	0				
81010020020000	7.10.20.20.000.000.00.000	Sopravvenienze attive per quote F.S. vincolato	€.	0	0	*0*		0	0	0	0				
81010030010000	7.10.30.10.000.000.00.000	Sopravvenienze e insussistenze attive verso ATS/ASST/Fondazioni della Regione	€.	142,108	0	*(142,108)*	-100.00%	0	0	0	0				
81010030010010	7.10.30.10.100.000.00.000	Sopravvenienze attive verso ATS/ASST/Fondazioni della Regione	€.	142,108	0	*(142,108)*	-100.00%	0	0	0	0				
81010030010020	7.10.30.10.200.000.00.000	Insussistenze attive verso ATS/ASST/Fondazioni della Regione	€.	0	0	*0*		0	0	0	0				
81010040010010	7.10.30.20.100.000.00.000	Sopravvenienze attive v/terzi relative alla mobilità extraregionale	€.	0	0	*0*		0	0	0	0				
81010040010020	7.10.30.20.200.000.00.000	Insussistenze attive v/terzi relative alla mobilità extraregionale	€.	0	0	*0*		0	0	0	0				
81010050010000	7.10.30.30.000.000.00.000	Sopravvenienze e insussistenze attive v/terzi relative al personale	€.	0	0	*0*		0	0	0	0				
81010050010010	7.10.30.30.100.000.00.000	Sopravvenienze attive v/terzi relative al personale	€.	0	0	*0*		0	0	0	0				
81010050010020	7.10.30.30.200.000.00.000	Insussistenze attive v/terzi relative al personale	€.	0	0	*0*		0	0	0	0				
81010060010000	7.10.30.40.000.000.00.000	Sopravvenienze e insussistenze attive v/terzi relative alle convenzioni con medici di base	€.	0	0	*0*		0	0	0	0				
81010060010010	7.10.30.40.100.000.00.000	Sopravvenienze attive v/terzi relative alle convenzioni con medici di base	€.	0	0	*0*		0	0	0	0				
81010060010020	7.10.30.40.200.000.00.000	Insussistenze attive v/terzi relative alle convenzioni con medici di base	€.	0	0	*0*		0	0	0	0				
81010070010000	7.10.30.50.000.000.00.000	Sopravvenienze e insussistenze attive v/terzi relative alle convenzioni per la specialistica	€.	0	0	*0*		0	0	0	0				
81010070010010	7.10.30.50.100.000.00.000	Sopravvenienze attive v/terzi relative alle convenzioni per la specialistica	€.	0	0	*0*		0	0	0	0				
81010070010020	7.10.30.50.200.000.00.000	Insussistenze attive v/terzi relative alle convenzioni per la specialistica	€.	0	0	*0*		0	0	0	0				
81010080010000	7.10.30.60.000.000.00.000	Sopravvenienze e insussistenze attive v/terzi relative all'acquisto prestaz. Sanitarie da operatori accreditati	€.	18,334	0	*(18,334)*	-100.00%	0	0	0	0				
81010080010010	7.10.30.60.100.000.00.000	Sopravvenienze attive v/terzi relative all'acquisto prestaz. Sanitarie da operatori accreditati	€.	17,989	0	*(17,989)*	-100.00%	0	0	0	0				
81010080010020	7.10.30.60.200.000.00.000	Insussistenze attive v/terzi relative all'acquisto prestaz. Sanitarie da operatori accreditati	€.	345	0	*(345)*	-100.00%	0	0	0	0				
81010090010000	7.10.30.70.000.000.00.000	Sopravvenienze e insussistenze attive v/terzi relative all'acquisto di beni e servizi	€.	13,093	0	*(13,093)*	-100.00%	0	0	0	0				
81010090010010	7.10.30.70.100.000.00.000	Sopravvenienze attive v/terzi relative all'acquisto di beni e servizi	€.	12,543	0	*(12,543)*	-100.00%	0	0	0	0				
81010090010020	7.10.30.70.200.000.00.000	Insussistenze attive v/terzi relative all'acquisto di beni e servizi	€.	550	0	*(550)*	-100.00%	0	0	0	0				
81010100010000	7.10.30.80.000.000.00.000	Altre sopravvenienze e insussistenze attive v/terzi	€.	37,237,928	12,358,300	*(24,879,628)*	-66.81%	3,089,575	3,089,575	3,089,575	3,089,575				
81010100010010	7.10.30.80.100.000.00.000	Altre sopravvenienze e insussistenze attive v/terzi	€.	133,708	0	*(133,708)*	-100.00%	0	0	0	0				
81010100010011	7.10.30.80.100.000.11.000	Sopravvenienze attive da Regione	€.	37,095,268	12,358,300	*(24,736,968)*	-66.68%	3,089,575	3,089,575	3,089,575	3,089,575				
81010100010020	7.10.30.80.200.000.00.000	Altre insussistenze attive v/terzi	€.	8,952	0	*(8,952)*	-100.00%	0	0	0	0				
81010110000000	7.10.50.10.000.000.00.000	Rivalutazioni economiche)	€.	0	0	*0*		0	0	0	0				
81010120000000	7.10.80.10.000.000.00.000	Altri proventi Straordinari)	€.	0	0	*0*		0	0	0	0				
82000000000000	7.20.00.00.000.000.00.000	**E.2) Oneri Straordinari - Totale**	€.	**21,161,691**	-	*(21,161,691)*	**-100.00%**	-	-	-	-	-	-	-	-
COD_COGE_NI	COD_COGE_NI_old	Descrizione		Prechiusura al 3° trimestre 2023	Preventivo al 31/12/2024	Variazione	Variazione %	Budget primo trimestre 2024	Budget secondo trimestre 2024	Budget terzo trimestre 2024	Budget al quarto trimestre 2024	Costi da utilizzo contributi 2024	Costi da utilizzo contributi DI CUI SOCIO-SAN	Costi da contributi 2024	Costi da contributi DI CUI SOCIO-SAN
82010005010000	7.20.10.10.000.000.00.000	Minusvalenze	€.	0	0	*0*		0	0	0	0	0	0	0	0
82010005020000	7.20.10.20.000.000.00.000	Minusvalenze da ATS-ASST-Fondazioni della Regione	€.	0	0	*0*		0	0	0	0	0	0	0	0
82010020010000	7.20.30.10.000.000.00.000	Oneri da cause civili	€.	0	0	*0*		0	0	0	0	0	0	0	0
82010030010010	7.20.40.10.100.000.00.000	Sopravvenienze passive verso ATS/ASST/Fondazioni della Regione relative alla mobilità intraregionale	€.	0	0	*0*		0	0	0	0	0	0	0	0
82010030010020	7.20.40.10.200.000.00.000	Insussistenze passive verso ATS/ASST/Fondazioni della Regione relative alla mobilità intraregionale	€.	0	0	*0*		0	0	0	0	0	0	0	0
82010040010000	7.20.40.15.000.000.00.000	Altre sopravvenienze e insussistenze passive verso ATS/ASST/Fondazioni della Regione	€.	2,381	0	*(2,381)*	-100.00%	0	0	0	0	0	0	0	0

PROPOSTA DI BILANCIO

8201004001001O	7.20.40.15.100.000.00.000	Altre sopravvenienze passive verso ATS/ASST/Fondazioni della Regione	€.	2,381	0	(2,381)	-100.00%	0	0	0	0	0	0	0	0
8201004001002O	7.20.40.15.200.000.00.000	Insussistenze passive verso ATS/ASST/Fondazioni della Regione	€.	0	0	0		0	0	0	0	0	0	0	0
8201005001001O	7.20.40.20.100.000.00.000	Sopravvenienze passive v/terzi relative alla mobilità extraregionale	€.	0	0	0		0	0	0	0	0	0	0	0
8201005001002O	7.20.40.20.200.000.00.000	Insussistenze passive v/terzi relative alla mobilità extraregionale	€.	0	0	0		0	0	0	0	0	0	0	0
8201006001000O	7.20.40.25.000.000.00.000	Sopravvenienze e insussistenze passive v/terzi relative al personale - dirigenza medica	€.	5,751	0	(5,751)	-100.00%	0	0	0	0	0	0	0	0
8201006001001O	7.20.40.25.100.000.00.000	Sopravvenienze passive v/terzi relative al personale - dirigenza medica	€.	5,751	0	(5,751)	-100.00%	0	0	0	0	0	0	0	0
8201006001002O	7.20.40.25.200.000.00.000	Insussistenze passive v/terzi relative al personale - dirigenza medica	€.	0	0	0		0	0	0	0	0	0	0	0
8201007001000O	7.20.40.30.000.000.00.000	Sopravvenienze e insussistenze passive v/terzi relative al personale - dirigenza non medica	€.	290	0	(290)	-100.00%	0	0	0	0	0	0	0	0
8201007001001O	7.20.40.30.100.000.00.000	Sopravvenienze passive v/terzi relative al personale - dirigenza non medica	€.	290	0	(290)	-100.00%	0	0	0	0	0	0	0	0
8201007001002O	7.20.40.30.200.000.00.000	Insussistenze passive v/terzi relative al personale - dirigenza non medica	€.	0	0	0		0	0	0	0	0	0	0	0
8201008001000O	7.20.40.35.000.000.00.000	Sopravvenienze e insussistenze passive v/terzi relative al personale - comparto	€.	1,862	0	(1,862)	-100.00%	0	0	0	0	0	0	0	0
8201008001001O	7.20.40.35.100.000.00.000	Sopravvenienze passive v/terzi relative al personale - comparto	€.	1,862	0	(1,862)	-100.00%	0	0	0	0	0	0	0	0
8201008001002O	7.20.40.35.200.000.00.000	Insussistenze passive v/terzi relative al personale - comparto	€.	0	0	0		0	0	0	0	0	0	0	0
8201009001000O	7.20.40.40.000.000.00.000	Sopravvenienze e insussistenze passive v/terzi relative alle convenzioni con medici di base	€.	0	0	0		0	0	0	0	0	0	0	0
8201009001001O	7.20.40.40.100.000.00.000	Sopravvenienze passive v/terzi relative alle convenzioni con medici di base	€.	0	0	0		0	0	0	0	0	0	0	0
8201009001002O	7.20.40.40.200.000.00.000	Insussistenze passive v/terzi relative alle convenzioni con medici di base	€.	0	0	0		0	0	0	0	0	0	0	0
8201010001000O	7.20.40.45.000.000.00.000	Sopravvenienze e insussistenze passive v/terzi relative alle convenzioni per la specialistica	€.	0	0	0		0	0	0	0	0	0	0	0
8201010001001O	7.20.40.45.100.000.00.000	Sopravvenienze passive v/terzi relative alle convenzioni per la specialistica	€.	0	0	0		0	0	0	0	0	0	0	0
8201010001002O	7.20.40.45.200.000.00.000	Insussistenze passive v/terzi relative alle convenzioni per la specialistica	€.	0	0	0		0	0	0	0	0	0	0	0
8201011001000O	7.20.40.50.000.000.00.000	Sopravvenienze e insussistenze passive v/terzi relative all'acquisto prestaz. sanitarie da operatori accreditati	€.	2,886	0	(2,886)	-100.00%	0	0	0	0	0	0	0	0
8201011001001O	7.20.40.50.100.000.00.000	Sopravvenienze passive v/terzi relative all'acquisto prestaz. sanitarie da operatori accreditati	€.	1,810	0	(1,810)	-100.00%	0	0	0	0	0	0	0	0
8201011001002O	7.20.40.50.200.000.00.000	Insussistenze passive v/terzi relative all'acquisto prestaz. sanitarie da operatori accreditati	€.	1,076	0	(1,076)	-100.00%	0	0	0	0	0	0	0	0
8201012001000O	7.20.40.60.000.000.00.000	Sopravvenienze e insussistenze passive v/terzi relative all'acquisto di beni e servizi	€.	31,418	0	(31,418)	-100.00%	0	0	0	0	0	0	0	0
8201012001001O	7.20.40.60.100.000.00.000	Sopravvenienze passive v/terzi relative all'acquisto di beni e servizi	€.	31,418	0	(31,418)	-100.00%	0	0	0	0	0	0	0	0
8201012001002O	7.20.40.60.200.000.00.000	Insussistenze passive v/terzi relative all'acquisto di beni e servizi	€.	0	0	0		0	0	0	0	0	0	0	0
8201013001000O	7.20.40.80.000.000.00.000	Altre sopravvenienze passive v/terzi)	€.	21,117,103	0	(21,117,103)	-100.00%	0	0	0	0	0	0	0	0
8201013001001O	7.20.40.80.100.000.00.000	Altre sopravvenienze passive v/terzi)	€.	21,114,835	0	(21,114,835)	-100.00%	0	0	0	0	0	0	0	0
8201013001002O	7.20.40.80.200.000.00.000	Altre Insussistenze passive v/terzi)	€.	2,268	0	(2,268)	-100.00%	0	0	0	0	0	0	0	0
8201013001003O	7.20.40.90.000.000.00.000	Insussistenze passive per quote F.S. vincolato	€.	0	0	0		0	0	0	0	0	0	0	0
8201014001000O	7.20.80.10.000.000.00.000	Altri oneri Straordinari	€.	0	0	0		0	0	0	0	0	0	0	0

				Prechiusura al 3° trimestre 2023	*Preventivo al 31/12/2024*	*Variazione*	*Variazione %*	*Budget primo trimestre 2024*	*Budget secondo trimestre 2024*	*Budget terzo trimestre 2024*	*Budget al quarto trimestre 2024*	*Costi da utilizzo contributi 2024*	*Costi da utilizzo contributi DI CUI SOCIO-SAN*	*Costi da contributi 2024*	*Costi da contributi DI CUI SOCIO-SAN*
9100000000000O	8.20.00.00.000.000.00.000	**Y. IMPOSTE E TASSE**	€.	**3,283,011**	**3,302,451**	***19,440***	**0.59%**	**825,612**	**825,614**	**825,613**	**825,612**	**10,749**	**0**	**0**	**0**

COD_COGE_NI	*COD_COGE_NI_old*	*Descrizione*		*Prechiusura al 3° trimestre 2023*	*Preventivo al 31/12/2024*	*Variazione*	*Variazione %*	*Budget primo trimestre 2024*	*Budget secondo trimestre 2024*	*Budget terzo trimestre 2024*	*Budget al quarto trimestre 2024*	*Costi da utilizzo contributi 2024*	*Costi da utilizzo contributi DI CUI SOCIO-SAN*	*Costi da contributi 2024*	*Costi da contributi DI CUI SOCIO-SAN*
9101001000000O	8.20.10.10.000.000.00.000	IRAP relativa a personale dipendente	€.	2,965,867	2,918,422	(47,445)	-1.60%	729,605	729,606	729,606	729,605	10,749	0	0	0
9101002000000O	8.20.10.20.000.000.00.000	IRAP relativa a collaboratori e personale assimilato a lavoro dipendente	€.	287,044	286,944	(100)	-0.03%	71,736	71,736	71,736	71,736	0	0	0	0
9101003000000O	8.20.10.30.000.000.00.000	IRAP relativa ad attività di libera professione (intramoenia)	€.	1,985	1,985	0	0.00%	496	497	496	496	0	0	0	0
9101004000000O	8.20.10.40.000.000.00.000	IRAP relativa ad attività commerciali	€.	0	0	0		0	0	0	0	0	0	0	0
9102001000000O	8.20.20.10.000.000.00.000	IRES su attività istituzionale	€.	28,115	29,100	985	3.50%	7,275	7,275	7,275	7,275	0	0	0	0
9102002000000O	8.20.20.20.000.000.00.000	IRES su attività commerciale	€.	0	66,000	66,000		16,500	16,500	16,500	16,500	0	0	0	0
9102003000000O	8.20.30.10.000.000.00.000	Accantonamento a F.do Imposte Accertamenti, condoni, ecc.)	€.	0	0	0		0	0	0	0	0	0	0	0
		TOTALE RICAVI	€.	2,229,911,166	2,088,523,316	-141,387,850	-6.34%	529,606,615	526,547,456	499,390,298	532,978,947				
		- Costi capitalizzati	€.	14,422,833	22,632,828	8,209,995	56.92%	5,658,206	5,658,208	5,658,206	5,658,208				
		TOTALE RICAVI (al netto dei Costi capitalizzati)	€.	2,215,488,333	2,065,890,488	-149,597,845	-6.75%	523,948,409	520,889,248	493,732,092	527,320,739				
		TOTALE COSTI	€.	2,229,911,166	2,088,523,316	-141,387,850	-6.34%	529,606,615	526,547,456	499,390,298	532,978,947	21,856,269	-	4,661,202	40,000
		- Costi capitalizzati	€.	14,422,833	22,632,828	8,209,995	56.92%	5,658,206	5,658,208	5,658,206	5,658,208				
		TOTALE COSTI (al netto dei Costi capitalizzati)	€.	2,215,488,333	2,065,890,488	-149,597,845	-6.75%	523,948,409	520,889,248	493,732,092	527,320,739				
9999999999999	9.99.99.99.999.999.99.999	**RISULTATO ECONOMICO**	**€.**	-	-	-		-	-	-	-				

PROPRIETÀ

Codice Conto	Codice Conto old	PRESTAZIONI SANITARIE EROGATE IN REGIME DI INTRAMOENIA - TOTALI	Prechiusura al 3°trimestre 2023	Preventivo al 31/12/2024	Variazione	Variazione %
40201160010000	4.10.20.10.500.010.00.000	Ricavi per prestazioni sanitarie intramoenia - Area ospedaliera	0	0	0	
40201160020000	4.10.20.10.500.020.00.000	Ricavi per prestazioni sanitarie intramoenia - Area specialistica	5,700	5,700	0	0%
40201160030000	4.10.20.10.500.030.00.000	Ricavi per prestazioni sanitarie intramoenia - Area sanità pubblica	2,879	2,879	0	0%
40201160040000	4.10.20.10.500.110.00.000	Ricavi per prestazioni sanitarie intramoenia - Consulenze (ex art. 55 c.1 lett. c), d) ed ex art. 57-58)	10,424	10,038	-386	-4%
40201160050000	4.10.20.10.500.120.00.000	Ricavi per prestazioni sanitarie intramoenia - Consulenze (ex art. 55 c.1 lett. c), d) ed ex art. 57-58) (Aziende sanitarie pubbliche della Regione)	9,123	9,509	386	4%
40201160060000	4.10.20.10.500.210.00.000	Ricavi per prestazioni sanitarie intramoenia - Altro	0	0	0	
40201160070000	4.10.20.10.500.220.00.000	Ricavi per prestazioni sanitarie intramoenia - Altro (Aziende sanitarie pubbliche della Regione)	0	0	0	
		TOTALE RICAVI INTRAMOENIA - TOTALI	**28,126**	**28,126**	**0**	**0%**
50201120010000	4.20.10.10.120.010.00.000	Compartecipazione al personale per att. libero professionale intramoenia - Area ospedaliera	0	0	0	
50201120020000	4.20.10.10.120.012.00.000	Compartecipazione al personale per att. libero professionale intramoenia- Area specialistica	4,701	4,701	0	0%
50201120030000	4.20.10.10.120.015.00.000	Compartecipazione al personale per att. libero professionale intramoenia - Area sanità pubblica	2,128	2,128	0	0%
50201120040000	4.20.10.10.120.020.00.000	Servizi di consulenza sanitaria in area pagamento (art. 55 c.1 lett. c) d) ed ex art. 57-58 CCNL)	16,064	16,064	0	0%
50201120050000	4.20.10.10.120.025.00.000	Servizi di consulenza sanitaria in area pagamento (art. 55 c.1 lett. c) d) ed ex art. 57-58 CCNL) - attività v/ATS-ASST-Fondazioni della Regione	0	0	0	
50201120080000	4.20.10.10.120.040.00.000	Costi per prestazioni sanitarie intramoenia - Altro verso ATS-ASST-Fondazioni della Regione	0	0	0	
		TOTALE QUOTE RETROCESSE AL PERSONALE (ESCLUSO IRAP) - TOTALI	**22,893**	**22,893**	**0**	**0%**
		IRAP relativa ad attività di libera professione (intramoenia)	1,985	1,985	0	0%
		Accantonamento L. Balduzzi	841	841	0	0%
		Accantonamento al Fondo di perequazione	0	0	0	
		Altri accantonamenti per Libera Professione	0	0	0	
		TOTALE COSTI INTRAMOENIA - TOTALI	**25,719**	**25,719**	**0**	**0%**
		PRIMO MARGINE LIBERA PROFESSIONE - TOTALI	**2,407**	**2,407**	**0**	**0%**
		Indennità di esclusività medica per attività di libera professione	0	0	0	
		Costi diretti aziendali	0	0	0	
		Costi generali aziendali	0	0	0	
		TOTALE ALTRI COSTI INTRAMOENIA - TOTALI	**0**	**0**	**0**	

RISERVATO

Tabelle allegate nota integrativa di: ATS DELL'INSUBRIA - Preventivo 2024

ATTIVITA' SANITARIA

CONTO ECONOMICO - Dati in €.

				Prechiusura al 3° trimestre 2023	Preventivo al 31/12/2024	Variazione	Budget primo trimestre 2024	Budget secondo trimestre 2024	Budget terzo trimestre 2024	Budget al quarto trimestre 2024
40000000000000	4.10.00.00.000.000.00.000	**A) VALORE DELLA PRODUZIONE**	**€.**	**2,192,497,903**	**2,053,323,746**	**(139,174,157)**	**520,806,723**	**517,747,562**	**490,590,406**	**524,179,055**

				Prechiusura al 3° trimestre 2023	Preventivo al 31/12/2024	Variazione	Budget primo trimestre 2024	Budget secondo trimestre 2024	Budget terzo trimestre 2024	Budget al quarto trimestre 2024
40100000000000	4.10.10.00.000.000.00.000	**A.1) Contributi in conto esercizio - Totale**	**€.**	**2,159,648,017**	**2,029,912,622**	**(129,735,395)**	**514,953,942**	**511,894,782**	**484,737,625**	**518,326,273**
40101000000000	4.10.10.10.000.000.00.000	**A.1.A) Contributi da Regione per quota Fondo Sanitario regionale - Totale**	€.	**2,138,782,471**	**2,026,820,852**	**(111,961,619)**	**514,181,000**	**511,121,840**	**483,964,682**	**517,553,330**

COD_COGE_NI	COD_COGE_old	Descrizione		Prechiusura al 3° trimestre 2023	Preventivo al 31/12/2024	Variazione	Budget primo trimestre 2024	Budget secondo trimestre 2024	Budget terzo trimestre 2024	Budget al quarto trimestre 2024
40101010000000	4.10.10.10.010.000.00.000	Finanziamento di parte corrente (FSR indistinto)	€.	1,859,919,020	1,749,187,384	(110,731,636)	444,772,633	441,713,472	414,556,316	448,144,963
40101030000000	4.10.10.10.015.000.00.000	Finanziamento di parte corrente Territorio (FSR indistinto) [ASSI per ATS]	€.	251,527,709	253,552,624	2,024,915	63,388,156	63,388,156	63,388,156	63,388,156
40101040000000	4.10.10.10.016.000.00.000	Funzioni	€.	1,407,408	1,407,408	0	351,852	351,852	351,852	351,852
40101040010000	4.10.10.10.016.100.00.000	Funzioni - Pronto Soccorso	€.	0	0	0				
40101040020000	4.10.10.10.016.200.00.000	Funzioni - Altro	€.	0	0	0				
40101040030000	4.10.10.10.020.000.00.000	Funzioni non tariffate (FSR indistinto)	€.	1,407,408	1,407,408	0	351,852	351,852	351,852	351,852
40101060000000	4.10.10.10.041.000.00.000	Quota finalizzata per il Piano aziendale di cui all'art. 1, comma 528, L. 208/2015	€.	0	0	0				
40101080000000	4.10.10.10.050.000.00.000	Contributi per obiettivi di piano sanitario nazionale (di parte corrente) (FSR indistinto)	€.	0	0	0				
40101100000000	4.10.10.10.060.000.00.000	Finanziamento di parte corrente (FSR indistinto finalizzato da Regione)	€.	0	0	0				
40101110000000	4.10.10.10.090.000.00.000	Altri contributi da Regione (FSR indistinto)	€.	8,260,525	8,068,605	(191,920)	2,017,151	2,017,152	2,017,151	2,017,151
40101120000000	4.10.10.10.095.000.00.000	Altri contributi da Regione per servizi socio-sanitari (ASSI)-(FSR indistinto)	€.	40,000	40,000	0	10,000	10,000	10,000	10,000
40101130000000	4.10.10.10.210.000.00.000	Contributi da Regione (FSR vincolato)	€.	17,627,809	14,564,831	(3,062,978)	3,641,208	3,641,208	3,641,207	3,641,208
40102000000000	4.10.10.20.000.000.00.000	**A.1.B) Contributi c/esercizio da enti pubblici (Extra Fondo) - Totale**	€.	**20,859,546**	**3,091,770**	**(17,767,776)**	**772,942**	**772,942**	**772,943**	**772,943**

COD_COGE_NI	COD_COGE_old	Descrizione		Prechiusura al 3° trimestre 2023	Preventivo al 31/12/2024	Variazione	Budget primo trimestre 2024	Budget secondo trimestre 2024	Budget terzo trimestre 2024	Budget al quarto trimestre 2024
40102010020000	4.10.10.20.010.020.00.000	Contributi da Regione (extra fondo) - Altri contributi regionali extra fondo	€.	0	0	0				
40102010030000	4.10.10.20.010.025.00.000	Contributi da Regione per servizi socio-sanitari (ASSI) - Altri contributi regionali extra fondo	€.	0	0	0				
40102010040000	4.10.10.20.010.030.00.000	Contributi da Regione (extra fondo) - Vincolati	€.	0	0	0				
40102020010000	4.10.10.20.015.010.00.000	Contributi da Regione (extra fondo) - Risorse aggiuntive da bilancio regionale a titolo di copertura LEA	€.	0	0	0				
40102020020000	4.10.10.20.015.020.00.000	Contributi da Regione (extra fondo) - Risorse aggiuntive da bilancio regionale a titolo di copertura extra LEA	€.	525,000	525,000	0	131,250	131,250	131,250	131,250
40102030010000	4.10.10.20.020.005.00.000	Contributi da Ministero della Salute (extra fondo) - erogati da Regione	€.	244,374	0	(244,374)				
40102030010100	4.10.10.20.020.006.00.000	Contributo per Stranieri Temporaneamente Presenti (STP- onere 9)	€.	0	0	0				
40102030010200	4.10.10.20.020.007.00.000	Contributi per il contrasto al Gioco d'Azzardo Patologico (GAP)	€.	0	0	0				
40102030010400	4.10.10.20.020.009.00.000	Contributi da Ministero della Salute (extra fondo) - erogati da Stato	€.	0	0	0				
40102030020000	4.10.10.20.020.010.00.000	Contributi da U.E.	€.	0	0	0				
40102030040000	4.10.10.20.020.030.00.000	Contributi vincolati da enti pubblici (extra fondo) - Vincolati	€.	327,760	0	(327,760)				
40102030040010	4.10.10.20.020.030.10.000	Contributi vincolati da enti pubblici (extra fondo) - erogati tramite Regione	€.	0	0	0				
40102030040100	4.10.10.20.020.031.00.000	Contributi vincolati da MEF - PNRR (Extra fondo) - vincolati	€.	17,179,207	0	(17,179,207)				
40102030050000	4.10.10.20.020.035.00.000	Contributi da altri enti pubblici (extra fondo) - Altro	€.	0	0	0				
40102030060000	4.10.10.20.020.036.00.000	Contributi da altri soggetti pubblici (extra fondo) - in attuazione dell'art.79, comma 1 sexies lettera c), del D.L. 112/2008, convertito con legge 133/2008 e della legge 23 dicembre 2009 n. 191	€.	0	0	0				
40102030070000	4.10.10.20.020.040.00.000	Contributi obbligatori L. 210/92 (extra fondo) - Vincolati	€.	2,566,770	2,566,770	0	641,692	641,692	641,693	641,693
40102040010000	4.10.10.20.030.010.00.000	Contributi da ATS/ASST/Fondazioni della Regione (extra fondo) - Vincolati	€.	16,435	0	(16,435)				

PROPRIETÀ

40102040020000	4.10.10.20.030.020.00.000	Contributi da ATS/ASST/Fondazioni della Regione (extra fondo) - Altro	€.	0	0	0				

40103000000000	4.10.10.30.000.000.00.000	**A.1.C) Contributi c/esercizio da enti privati - Totale**	€.	**6,000**	**0**	***(6,000)***	**0**	**0**	**0**	**0**

COD_COGE_NI	*COD_COGE_old*	*Descrizione*		*Prechiusura al 3° trimestre 2023*	*Preventivo al 31/12/2024*	*Variazione*	*Budget primo trimestre 2024*	*Budget secondo trimestre 2024*	*Budget terzo trimestre 2024*	*Budget al quarto trimestre 2024*
40103010000000	4.10.10.30.010.000.00.000	Contributi da persone giuridiche private - Vincolati	€.	6,000	0	*(6,000)*				
40103020000000	4.10.10.30.020.000.00.000	Contributi da persone fisiche private - Vincolati	€.	0	0	*0*				
40103030000000	4.10.10.30.030.000.00.000	Contributo del Tesoriere - Indistinto	€.	0	0	*0*				
40103040000000	4.10.10.30.080.000.00.000	Altri contributi da privati - Indistinto	€.	0	0	*0*				

				Prechiusura al 3° trimestre 2023	*Preventivo al 31/12/2024*	*Variazione*	*Budget primo trimestre 2024*	*Budget secondo trimestre 2024*	*Budget terzo trimestre 2024*	*Budget al quarto trimestre 2024*
40110000000000	4.10.11.00.000.000.00.000	**A.1a) Rettifica contributi c/esercizio per destinazione ad investimenti - Totale**	**€.**	**2,836**	**0**	**(2,836)**	**0**	**0**	**0**	**0**

40110010000000	4.10.11.10.000.000.00.000	**A.1a.A) Rettifica contributi c/esercizio per destinazione ad investimenti**	€.	**2,836**	**0**	***(2,836)***	**0**	**0**	**0**	**0**

COD_COGE_NI	*COD_COGE_old*	*Descrizione*		*Prechiusura al 3° trimestre 2023*	*Preventivo al 31/12/2024*	*Variazione*	*Budget primo trimestre 2024*	*Budget secondo trimestre 2024*	*Budget terzo trimestre 2024*	*Budget al quarto trimestre 2024*
40110010010000	4.10.11.10.010.000.00.000	Rettifica contributi c/esercizio per destinazione ad investimenti - Contributi da Regione per quota F.S. Regionale)	€.	2,836	0	*(2,836)*				
40110010020000	4.10.11.10.015.000.00.000	Rettifica contributi c/esercizio per destinazione ad investimenti - Contributi da ATS/ASST/Fondazioni della Regione)	€.	0	0	*0*				
40110010030000	4.10.11.10.020.000.00.000	Rettifica contributi c/esercizio per destinazione ad investimenti - altri contributi	€.	0	0	*0*				

				Prechiusura al 3° trimestre 2023	*Preventivo al 31/12/2024*	*Variazione*	*Budget primo trimestre 2024*	*Budget secondo trimestre 2024*	*Budget terzo trimestre 2024*	*Budget al quarto trimestre 2024*
40120000000000	4.10.12.00.000.000.00.000	**A.1b) Utilizzo fondi per quote inutilizzate contributi vincolati di esercizi precedenti - Totale**	**€.**	**13,713,751**	171,985	**(13,541,766)**	42,996	**42,996**	**42,996**	**42,997**

40120010000000	4.10.12.10.000.000.00.000	**A.1b.A) Utilizzo fondi per quote inutilizzate contributi vincolati di esercizi precedenti**	€.	**13,713,751**	**171,985**	**-** **13,541,766**	42,996	**42,996**	**42,996**	**42,997**

COD_COGE_NI	*COD_COGE_old*	*Descrizione*		*Prechiusura al 3° trimestre 2023*	*Preventivo al 31/12/2024*	*Variazione*	*Budget primo trimestre 2024*	*Budget secondo trimestre 2024*	*Budget terzo trimestre 2024*	*Budget al quarto trimestre 2024*
40120010010000	4.10.12.10.005.000.00.000	Utilizzo fondi per quote inutilizzate contributi di esercizi precedenti da Regione o Prov. Aut. per quota F.S. regionale indistinto finalizzato	€.	1,204,355	0	*(1,204,355)*				
40120010020000	4.10.12.10.010.000.00.000	Utilizzo fondi per quote inutilizzati contributi vincolati esercizi precedenti da Regione per quota FSR Vincolato	€.	9,115,611	0	*(9,115,611)*				
40120010030000	4.10.12.10.012.000.00.000	Utilizzo fondi per quote inutilizzati contributi esercizi precedenti da Regione per quota FSR indistinto	€.	99,340	0	*(99,340)*				
40120010040000	4.10.12.10.013.000.00.000	Utilizzo fondi per quote inutilizzate finanziamento di parte corrente per servizi socio-sanitari (ASSI) da contributi esercizi precedenti da Regione - quota FSR indistinto	€.	1,079,643	0	*(1,079,643)*				
40120010050000	4.10.12.10.015.000.00.000	Utilizzo fondi per quote inutilizzati contributi vincolati esercizi precedenti da ATS/ASST/Fondazioni per quota FSR Vincolato	€.	0	0	*0*				
40120010070000	4.10.12.10.020.000.00.000	Utilizzo fondi per quote inutilizzati contributi vincolati esercizi precedenti da soggetti pubblici (extra fondo) Vincolati	€.	1,282,009	171,985	*(1,110,024)*	42,996	42,996	42,996	42,997
40120010080000	4.10.12.10.025.000.00.000	Utilizzo fondi per quote inutilizzati per servizi socio sanitari (ASSI) di contributi esercizi precedenti da Regione (extra fondo)	€.	932,793	0	*(932,793)*				
40120010080100	4.10.12.10.026.000.00.000	(Utilizzo fondi per quote inutilizzate contributi vincolati esercizi precedenti da MEF - PNRR (extra fondo) Vincolati)	€.	0	0	*0*				
40120010130000	4.10.12.10.055.000.00.000	Utilizzo fondi per quote inutilizzate contributi vincolati esercizi precedenti da privati (altro)	€.	0	0	*0*				

				Prechiusura al 3° trimestre 2023	*Preventivo al 31/12/2024*	*Variazione*	*Budget primo trimestre 2024*	*Budget secondo trimestre 2024*	*Budget terzo trimestre 2024*	*Budget al quarto trimestre 2024*
40200000000000	4.10.20.00.000.000.00.000	**A.2) Proventi e ricavi diversi - Totale**	**€.**	**15,756,656**	**19,856,821**	***4,100,165***	**4,964,206**	**4,964,204**	**4,964,206**	**4,964,205**

40201000000000	4.10.20.10.000.000.00.000	**A.2.A) Ricavi per prestazioni sanitarie e sociosanitarie a rilevanza sanitaria - Totale**	€.	**15,030,578**	**19,130,749**	***4,100,171***	**4,782,688**	**4,782,686**	**4,782,688**	4,782,687

COD_COGE_NI	*COD_COGE_old*	*Descrizione*		*Prechiusura al 3° trimestre 2023*	*Preventivo al 31/12/2024*	*Variazione*	*Budget primo trimestre 2024*	*Budget secondo trimestre 2024*	*Budget terzo trimestre 2024*	*Budget al quarto trimestre 2024*
40201040010010	4.10.20.10.040.010.01.000	Ricavi per farmaci File F (escluso HCV) per la ATS di appartenenza	€.	0	0	*0*				
40201060050000	4.10.20.10.060.090.00.000	(ricavi per Altre prestazioni - codice onere - 7 - File F, Doppio Canale, I Ciclo)	€.	0	0	*0*	0	0	0	0
40201100060010	4.10.20.10.130.027.00.000	Ricavi per cessioni di emocomponenti e cellule staminali di produzione regionale VS ATS, ASST, IRCCS della Regione	€.	0	0	*0*				
40201100060020	4.10.20.10.130.028.00.000	Ricavi per cessioni di emocomponenti e cellule staminali NON di produzione regionale VS ATS, ASST, IRCCS della Regione	€.	0	0	*0*				

PROGETTO

40201100070010	4.10.20.10.130.029.00.000	Prestazioni assistenza domiciliare integrata (ADI) per ATS di appartenenza	€.	0	0	0	0	0	0	0	0
40201100070020	4.10.20.10.130.030.00.000	Prestazioni assistenza domiciliare integrata (ADI) per altre ATS lombarde)	€.	0	0	0	0	0	0	0	0
40201110020000	4.10.20.10.190.020.00.000	Altre prestazioni sanitarie verso altre ATS/ASST/Fondazioni lombardi	€.	15,002	0	(15,002)					
40201110050000	4.10.20.10.190.030.00.000	Altre prestazioni sanitarie ad altri soggetti pubblici	€.	0	0	0					
40201110060000	4.10.20.10.190.040.00.000	Prestazioni assistenza integrativa da pubblico (extraregione) - (soggette a compensazione)	€.	0	0	0	0	0	0	0	0
40201110070000	4.10.20.10.190.041.00.000	Prestazioni assistenza protesica da pubblico (extraregione) - (soggette a compensazione)	€.	0	0	0	0	0	0	0	0
40201110080000	4.10.20.10.190.050.00.000	Altre prestazioni sanitarie a soggetti pubblici extraregione (soggette a compensazione)	€.	0	0	0	0	0	0	0	0
40201110090000	4.10.20.10.190.055.00.000	Altre prestazioni sanitarie a soggetti pubblici extraregione (non in compensazione)	€.	0	0	0					
40201120030000	4.10.20.10.200.020.00.000	Altre prestazioni socio sanitarie verso altre ATS/ASST/Fondazioni lombardi	€.	0	0	0					
40201120040000	4.10.20.10.200.030.00.000	Altre prestazioni socio sanitarie ad altri soggetti pubblici	€.	0	0	0					
40201140020000	4.10.20.10.300.020.00.000	Ricavi per consulenza sanitaria v/altre ATS-ASST-Fondazioni della Regione)	€.	0	0	0					
40201140030000	4.10.20.10.300.030.00.000	Ricavi per consulenza sanitaria ad altri soggetti pubblici	€.	0	0	0					
40201140050000	4.10.20.10.300.060.00.000	Ricavi per consulenza sanitaria a privati	€.	0	0	0					
40201150010000	4.10.20.10.400.010.00.000	Ricavi per prestazioni sanitarie erogate a soggetti privati	€.	0	0	0					
40201150020000	4.10.20.10.400.110.00.000	Ricavi per prestazioni socio sanitarie a soggetti privati	€.	0	0	0					
40201160020000	4.10.20.10.500.020.00.000	Ricavi per libera professione ex art. 55 c.1 lett. a) - b) Ccnl - (Area specialistica)	€.	5,700	5,700	0	1,425	1,425	1,425	1,425	
40201160030000	4.10.20.10.500.030.00.000	Ricavi per libera professione ex art. 55 c.1 lett. a) - b) Ccnl - (Area sanità pubblica)	€.	2,879	2,879	0	720	719	720	720	
40201160040000	4.10.20.10.500.110.00.000	Ricavi per servizi di consulenza sanitaria in area pagamento (art. 55 c.1 lett. c) d) ed ex art. 57-58 CCNL	€.	10,424	10,038	(386)	2,510	2,509	2,510	2,509	
40201160050000	4.10.20.10.500.120.00.000	Ricavi per servizi di consulenza sanitaria in area pagamento (art. 55 c.1 lett. c) d) ed ex art. 57-58 CCNL) verso ATS-ASST-Fondazioni della Regione	€.	9,123	9,509	386	2,378	2,377	2,377	2,377	
40201160060000	4.10.20.10.500.210.00.000	Ricavi per prestazioni sanitarie intramoenia - Altro	€.	0	0	0					
40201170010000	4.10.20.10.600.110.00.000	Ricavi di ATS per attività di prevenzione e sicurezza ambiente di lavoro - certificazioni	€.	110,000	110,000	0	27,500	27,500	27,500	27,500	
40201170020000	4.10.20.10.600.120.00.000	Ricavi di ATS per attività di prevenzione e sicurezza ambiente di lavoro - sanzioni	€.	1,100,000	1,100,000	0	275,000	275,000	275,000	275,000	
40201180010000	4.10.20.10.600.210.00.000	Ricavi di ATS per attività di igiene pubblica ed ambientale - certificazioni	€.	185,677	185,592	(85)	46,398	46,398	46,398	46,398	
40201180020000	4.10.20.10.600.220.00.000	Ricavi di ATS per attività di igiene pubblica ed ambientale - sanzioni	€.	84,400	84,402	2	21,101	21,100	21,101	21,100	
40201190010000	4.10.20.10.600.310.00.000	Ricavi di ATS per attività nel campo igiene degli alimenti - certificazioni	€.	266,530	246,156	(20,374)	61,539	61,539	61,539	61,539	
40201190020000	4.10.20.10.600.320.00.000	Ricavi di ATS per attività nel campo igiene degli alimenti - sanzioni	€.	452,624	473,000	20,376	118,250	118,250	118,250	118,250	
40201200010000	4.10.20.10.600.410.00.000	Ricavi di ATS attività veterinaria da privato - certificazioni	€.	600,000	600,000	0	150,000	150,000	150,000	150,000	
40201200020000	4.10.20.10.600.420.00.000	Ricavi di ATS attività veterinaria da privato - sanzioni	€.	205,586	205,584	(2)	51,396	51,396	51,396	51,396	
40201200030000	4.10.20.10.600.450.00.000	Ricavi di ATS attività veterinaria da pubblico	€.	0	0	0					
40201210010000	4.10.20.10.600.800.00.000	Ricavi di ATS per attività di prevenzione, salute ambiente di lavoro, igiene pubblica ed ambientale verso ATS/ASST/Fondazioni della Regione	€.	40,338	40,422	84	10,105	10,106	10,105	10,106	
40201220010000	4.10.20.10.650.010.00.000	Ricavi di ATS per sanzioni amministrative art. 12-bis, L.R. 31/1997 - a soggetti privati	€.	237,980	286,152	48,172	71,538	71,538	71,538	71,538	
40201220020000	4.10.20.10.650.020.00.000	Ricavi di ATS per sanzioni amministrative art. 12-bis, L.R. 31/1997 ATS/ASST/Fondazioni della Regione	€.	48,170	0	(48,170)					
40201230010000	4.10.20.10.800.010.00.000	Altri ricavi propri di ATS - a soggetti privati	€.	0	0	0					
40201240020000	4.10.20.10.020.900.00.000	REGIONE: Prestazioni servizi farmaceutica convenzionata Fuori regione (Mobilità attiva in compensazione)	€.	0	0	0					
40201240030000	4.10.20.10.040.900.00.000	REGIONE: Prestazioni termali Fuori regione (Mobilità attiva in compensazione)	€.	0	0	0					
40201250000000	4.10.20.10.100.900.00.000	REGIONE: Altre prestazioni sanitarie - Mobilità attiva internazionale	€.	0	0	0					
40201250010000	4.10.20.10.100.900.10.000	Ricoveri Ricavi - Mobilità attiva internazionale	€.	0	0	0					
40201250020000	4.10.20.10.100.900.20.000	Ambulatoriale Ricavi - Mobilità attiva internazionale	€.	0	0	0					
40201250030000	4.10.20.10.100.900.30.000	Altre prestazioni sanitarie Ricavi - Mobilità attiva internazionale	€.	0	0	0					
40201250040000	4.10.20.10.100.900.31.000	Altre prestazioni sanitarie a rilevanza sanitaria - Mobilità attiva Internazionale rilevata dalle ASST, IRCCS	€.	0	0	0					
40201250050000	4.10.20.10.100.900.32.000	Ricoveri - Mobilità attiva internazionale rilevata dalle ASST, IRCCS	€.	0	0	0					
40201250060000	4.10.20.10.100.900.33.000	Ambulatoriale - Mobilità attiva Internazionale rilevata dalle ASST, IRCCS	€.	0	0	0					

PROVA

40201250070000	4.10.20.10.100.900.34.000	Altre prestazioni sanitarie e sociosanitarie a rilevanza sanitaria ad Aziende sanitarie e casse mutua estera - (fatturate direttamente)	€.	0	0	0				
40201260000000	4.10.20.10.110.900.00.000	REGIONE: Prestazioni di ricovero da privati verso residenti extraregione in compensazione (mobilità attiva)	€.	11,656,145	15,771,315	4,115,170	3,942,828	3,942,829	3,942,829	3,942,829
40201260010000	4.10.20.10.120.900.00.000	REGIONE: Prestazioni ambulatoriali da privati verso residenti extraregione in compensazione (mobilità attiva) - escluso PS non seguito da Ricovero	€.	0	0	0				
40201260020000	4.10.20.10.120.901.00.000	REGIONE: Prestazioni di pronto soccorso non seguite da ricovero da priv. Extraregione in compensazione (mobilità attiva)	€.	0	0	0				
40201270010000	4.10.20.10.190.900.00.000	REGIONE: Prestazioni di File F da privati verso residenti extraregione in compensazione (mobilità attiva)	€.	0	0	0				
40201280010000	4.10.20.10.200.900.00.000	REGIONE: Altre prestazioni sanitarie erogate da privati verso residenti extraregione in compensazione (mobilità attiva)	€.	0	0	0				

40202000000000	4.10.20.20.000.000.00.000	**A.2.B) Ricavi per prestazioni non sanitarie - Totale**	€.	***677,864***	***677,864***	***0***	***169,466***	***169,466***	***169,466***	***169,466***

COD_COGE_NI	*COD_COGE_old*	*Descrizione*		*Prechiusura al 3° trimestre 2023*	*Preventivo al 31/12/2024*	*Variazione*	*Budget primo trimestre 2024*	*Budget secondo trimestre 2024*	*Budget terzo trimestre 2024*	*Budget al quarto trimestre 2024*
40202020000000	4.10.20.20.020.010.00.000	Buoni mensa	€.	0	0	0				
40202030000000	4.10.20.20.030.010.00.000	Proventi da sperimentazione farmaci	€.	0	0	0				
40202050010000	4.10.20.20.050.010.00.000	Ricavi per formazione	€.	0	0	0				
40202050020000	4.10.20.20.050.020.00.000	Ricavi per formazione verso ATS/ASST/Fondazioni della Regione	€.	0	0	0				
40202070010000	4.10.20.20.080.010.00.000	Altri ricavi per prestazioni non sanitarie verso ATS/ASST/Fondazioni della Regione	€.	677,864	640,894	(36,970)	160,223	160,224	160,223	160,224
40202070020000	4.10.20.20.080.011.00.000	Altri concorsi, recuperi e rimborsi da parte della Regione - GSA	€.	0	0	0				
40202070030000	4.10.20.20.080.030.00.000	Altri ricavi per prestazioni non sanitarie verso altri enti pubblici	€.	0	0	0				
40202070040000	4.10.20.20.080.080.00.000	Altri ricavi per prestazioni non sanitarie verso privati	€.	0	36,970	36,970	9,243	9,242	9,243	9,242

40203000000000	4.10.20.30.000.000.00.000	**A.2.C) Altri proventi - Totale**	€.	**48,214**	*48,208*	***(6)***	*12,052*	***12,052***	***12,052***	***12,052***

COD_COGE_NI	*COD_COGE_old*	*Descrizione*		*Prechiusura al 3° trimestre 2023*	*Preventivo al 31/12/2024*	*Variazione*	*Budget primo trimestre 2024*	*Budget secondo trimestre 2024*	*Budget terzo trimestre 2024*	*Budget al quarto trimestre 2024*
40203010000000	4.10.20.30.010.010.00.000	Affitti attivi	€.	48,042	48,044	2	12,011	12,011	12,011	12,011
40203030000000	4.10.20.30.010.020.00.000	Altri proventi non sanitari	€.	0	0	0				
40203040000000	4.10.20.30.080.010.00.000	Altri proventi diversi verso ATS/ASST/Fondazioni della Regione	€.	0	0	0				
40203050000000	4.10.20.30.080.030.00.000	Altri proventi diversi verso altri enti pubblici	€.	0	0	0				
40203060000000	4.10.20.30.080.080.00.000	Altri proventi diversi verso privati	€.	172	164	(8)	41	41	41	41

				Prechiusura al 3° trimestre 2023	*Preventivo al 31/12/2024*	*Variazione*	*Budget primo trimestre 2024*	*Budget secondo trimestre 2024*	*Budget terzo trimestre 2024*	*Budget al quarto trimestre 2024*
40300000000000	4.10.30.00.000.000.00.000	**A.3) Concorsi, recuperi, rimborsi per attività tipiche - Totale**	**€.**	**2,673,233**	**2,673,236**	***3***	**668,309**	**668,309**	**668,309**	**668,309**

40301000000000	4.10.30.10.000.000.00.000	**A.3.A) Rimborsi assicurativi - Totale**	€.	**61,371**	***58,720***	***(2,651)***	***14,680***	***14,680***	***14,680***	*14,680*

COD_COGE_NI	*COD_COGE_old*	*Descrizione*		*Prechiusura al 3° trimestre 2023*	*Preventivo al 31/12/2024*	*Variazione*	*Budget primo trimestre 2024*	*Budget secondo trimestre 2024*	*Budget terzo trimestre 2024*	*Budget al quarto trimestre 2024*
40301010000000	4.10.30.10.010.000.00.000	Rimborsi assicurativi	€.	61,371	58,720	(2,651)	14,680	14,680	14,680	14,680

40302000000000	4.10.30.20.000.000.00.000	**A.3.B) Altri concorsi, recuperi e rimborsi per attività tipiche - Totale**	€.	**2,611,862**	***2,614,516***	***2,654***	***653,629***	***653,629***	***653,629***	***653,629***

COD_COGE_NI	*COD_COGE_old*	*Descrizione*		*Prechiusura al 3° trimestre 2023*	*Preventivo al 31/12/2024*	*Variazione*	*Budget primo trimestre 2024*	*Budget secondo trimestre 2024*	*Budget terzo trimestre 2024*	*Budget al quarto trimestre 2024*
40302010010000	4.10.30.20.010.010.00.000	Rimborso personale comandato e convenzionato c/o ATS/ASST/Fondazioni della Regione	€.	302,512	0	(302,512)				
40302010020000	4.10.30.20.010.030.00.000	Rimborso personale comandato e convenzionato c/o altri enti pubblici	€.	150,138	237,820	87,682	59,455	59,455	59,455	59,455
40302010030000	4.10.30.20.010.060.00.000	Rimborso personale comandato e convenzionato c/o Regione Lombardia	€.	115,950	115,952	2	28,988	28,988	28,988	28,988
40302030040000	4.10.30.20.030.035.00.000	(Rimborsi per Cessione di emocomponenti Extraregione)	€.	0	0	0				

PRECOMPILATO

40302030060000	4.10.30.20.030.070.00.000	Rimborsi per vaccinazioni in copagamento	€.	0	0	0					
40302040010000	4.10.30.20.040.010.00.000	Rimborso per acquisto altri beni da parte di ATS/ASST/Fondazioni della Regione	€.	0	0	0					
40302040020000	4.10.30.20.040.030.00.000	Rimborso per acquisto altri beni da parte di altri enti pubblici	€.	0	0	0					
40302050010000	4.10.30.20.050.010.00.000	Altri concorsi, recuperi e rimborsi per attività tipiche da parte di ATS/ASST/Fondazioni della Regione	€.	12,639	16,852	4,213	4,213	4,213	4,213	4,213	
40302050020000	4.10.30.20.050.030.00.000	Altri concorsi, recuperi e rimborsi per attività tipiche da parte di altri enti pubblici	€.	90,780	82,012	(8,768)	20,503	20,503	20,503	20,503	
40302050030000	4.10.30.20.050.060.00.000	Altri concorsi, recuperi e rimborsi per attività tipiche da parte di Regione Lombardia	€.	0	0	0					
40302050040010	4.10.30.20.050.070.00.000	Ricavi GSA per differenziale saldo mobilità interregionale	€.	0	0	0					
40302050040020	4.10.30.20.050.075.00.000	Altre prestazioni sanitarie e sociosanitarie a rilevanza sanitaria erogate a soggetti pubblici Extraregione	€.	0	0	0					
40302060010000	4.10.30.20.080.010.00.000	Recuperi da personale dipendente (vitto, alloggio, ...)	€.	118,000	118,000	0	29,500	29,500	29,500	29,500	
40302060030000	4.10.30.20.080.025.00.000	Concorsi, recuperi, rimborsi da esternalizzazioni di servizi	€.	0	0	0					
40302060110000	4.10.30.20.080.080.00.000	Altri ricavi per concorsi, recuperi e rimborsi verso privati	€.	1,821,843	2,043,880	222,037	510,970	510,970	510,970	510,970	
40302070040000	4.10.30.20.060.930.00.000	REGIONE: Rimborso per Pay back sui dispositivi medici	€.	0	0	0					

40400000000000	4.10.40.00.000.000.00.000	**A.4) Compartecipazione alla spesa per prestazioni sanitarie - Totale**	**€.**	-	-	**0**	-	-	-	-	

COD_COGE_NI	COD_COGE_old	Descrizione		Prechiusura al 3° trimestre 2023	Preventivo al 31/12/2024	Variazione	Budget primo trimestre 2024	Budget secondo trimestre 2024	Budget terzo trimestre 2024	Budget al quarto trimestre 2024	
40410010000000	4.10.40.10.000.000.00.000	Ticket sulle prestazioni di specialistica ambulatoriale	€.	0	0	0					
40420010000000	4.10.40.20.000.000.00.000	Ticket sul prontosoccorso	€.	0	0	0					

40500000000000	4.10.50.00.000.000.00.000	**A.5) Costi capitalizzati - Totale**	**€.**	**709,082**	709,082	**0**	177,270	**177,271**	**177,270**	**177,271**	

COD_COGE_NI	COD_COGE_old	Descrizione		Prechiusura al 3° trimestre 2023	Preventivo al 31/12/2024	Variazione	Budget primo trimestre 2024	Budget secondo trimestre 2024	Budget terzo trimestre 2024	Budget al quarto trimestre 2024	
40510010010000	4.10.50.10.010.010.00.000	Quota contributi c/capitale da utilizzo finanziamenti per investimenti da Regione	€.	288,779	288,779	0	72,195	72,194	72,195	72,195	
40510010010100	4.10.50.10.010.010.00.100	(Quota contributi c/capitale da utilizzo finanziamenti per investimenti da Regione) - PNRR/PNC	€.	0	0	0					
40510010020000	4.10.50.10.010.012.00.000	Quota contributi c/capitale da utilizzo finanziamenti per investimenti da Regione - Beni di prima dotazione	€.	220,641	220,641	0	55,160	55,160	55,160	55,161	
40510010030100	4.10.50.10.010.021.00.000	(Quota contributi c/capitale da utilizzo finanziamenti per investimenti dallo Stato)-PNRR/PNC	€.	0	0	0					
40510020010000	4.10.50.10.015.010.00.000	Quota contributi c/esercizio da contributi FSR destinati a investimenti	€.	0	0	0					
40510020020000	4.10.50.10.015.020.00.000	Quota contributi c/esercizio da altri contributi destinati a investimenti	€.	97,633	97,633	0	24,408	24,409	24,408	24,408	
40510030010000	4.10.50.10.020.010.00.000	Costi capitalizzati da utilizzo riserva plusvalenze da reinvestire	€.	8,885	8,885	0	2,221	2,222	2,221	2,221	
40510030020000	4.10.50.10.020.020.00.000	Costi capitalizzati da utilizzo riserva successioni e donazioni	€.	2,658	2,658	0	664	665	664	665	
40510030030000	4.10.50.10.020.030.00.000	Costi capitalizzati da utilizzo riserva per investimenti	€.	90,486	90,486	0	22,622	22,621	22,622	22,621	

				Prechiusura al 3° trimestre 2023	Preventivo al 31/12/2024	Variazione	Budget primo trimestre 2024	Budget secondo trimestre 2024	Budget terzo trimestre 2024	Budget al quarto trimestre 2024	Costi da utilizzo contributi 2024	Costi da utilizzo contributi DI CUI SOCIO-SAN	Costi da contributi 2024	Costi da contributi DI CUI SOCIO-SAN
50000000000000	4.20.00.00.000.000.00.000	**B) COSTI DELLA PRODUZIONE**	**€.**	**2,205,466,464**	**2,062,448,643**	**(143,017,821)**	**523,087,948**	**520,028,785**	**492,871,630**	**526,460,280**	**161,236**	**0**	**3,801,693**	**40,000**

				Prechiusura al 3° trimestre 2023	Preventivo al 31/12/2024	Variazione	Budget primo trimestre 2024	Budget secondo trimestre 2024	Budget terzo trimestre 2024	Budget al quarto trimestre 2024	Costi da utilizzo contributi 2024	Costi da utilizzo contributi DI CUI SOCIO-SAN	Costi da contributi 2024	Costi da contributi DI CUI SOCIO-SAN
50100000000000	4.20.05.00.000.000.00.000	**B.1) Acquisti di beni - Totale**	**€.**	**47,307,391**	**48,542,538**	**1,235,147**	**12,140,259**	**12,138,260**	**12,141,759**	**12,122,260**	**0**	**0**	**0**	**0**
50101000000000	4.20.05.10.000.000.00.000	**B.1.A) Acquisti di beni sanitari - Totale**	€.	**46,910,541**	**48,148,938**	**1,238,397**	**12,033,234**	**12,041,235**	**12,039,734**	**12,034,735**	-	-	-	-

COD_COGE_NI	COD_COGE_old	Descrizione		Prechiusura al 3° trimestre 2023	Preventivo al 31/12/2024	Variazione	Budget primo trimestre 2024	Budget secondo trimestre 2024	Budget terzo trimestre 2024	Budget al quarto trimestre 2024	Costi da utilizzo contributi 2024	Costi da utilizzo contributi DI CUI SOCIO-SAN	Costi da contributi 2024	Costi da contributi DI CUI SOCIO-SAN
50101010010010	4.20.05.10.010.010.01.050	Farmaceutici: Specialità Medicinali (File F escluso HCV)	€.	6,101	0	(6,101)								

PROPRIETÀ

50101010010020	4.20.05.10.010.010.01.070	Farmaceutici: Specialità Medicinali (HCV)	€.	0	0	0								
50101010010030	4.20.05.10.010.010.02.000	Farmaceutici: Specialità Medicinali (altro: farmaci ospedalieri)	€.	0	0	0								
50101010020010	4.20.05.10.010.020.00.000	Farmaceutici: Specialità Medicinali (Doppio Canale ex Nota CUF 37)	€.	42,524,384	43,690,242	1,165,858	10,922,560	10,922,561	10,922,560	10,922,561				
50101010040010	4.20.05.10.010.810.00.000	Farmaceutici: Specialità Medicinali da ATS/ASST/Fondazioni della Regione)	€.	0	0	0								
50101020010000	4.20.05.10.020.010.00.000	Farmaceutici: Ossigeno)	€.	0	0	0								
50101020020000	4.20.05.10.020.020.00.000	Farmaceutici: Ossigeno (Doppio Canale)	€.	0	0	0								
50101030010000	4.20.05.10.025.010.00.000	Farmaceutici: Specialità Medicinali SENZA AIC)	€.	0	0	0								
50101030020000	4.20.05.10.025.020.00.000	Farmaceutici: Galenici e altri medicinali SENZA AIC)	€.	0	8,500	8,500	2,125	2,125	2,125	2,125				
50101030030000	4.20.05.10.025.030.00.000	Farmaceutici: Ossigeno e gas medicali SENZA AIC)	€.	0	0	0								
50101040010010	4.20.05.10.030.010.00.000	Emoderivati	€.	0	0	0								
50101040010030	4.20.05.10.030.020.00.000	Emoderivati (Doppio Canale ex Nota CUF 37)	€.	0	0	0								
50101040030010	4.20.05.10.030.910.00.000	(Emoderivati di produzione regionale da ATS/ASST/IRCCS/Fondazioni della Regione fuori circuito SRC)	€.	189	0	(189)								
50101040030020	4.20.05.10.030.920.00.000	(Emoderivati di produzione regionale da ATS/ASST/IRCCS/Fondazioni della Regione nel circuito SRC)	€.	0	0	0								
50101040030030	4.20.05.10.030.930.00.000	Emoderivati di produzione regionale da altri soggetti	€.	0	0	0								
50101050010000	4.20.05.10.040.010.00.000	Prodotti dietetici	€.	0	0	0								
50101060010000	4.20.05.10.050.010.00.000	Dispositivi medici: Cnd W - Materiali Diagnostici in vitro	€.	436,195	425,811	(10,384)	106,452	106,453	106,453	106,453				
50101060020000	4.20.05.10.050.020.00.000	Dispositivi medici: Cnd Z - Materiali diagnostici (materiale per apparecchiature sanitare e relativi componenti)	€.	0	0	0								
50101060030000	4.20.05.10.050.030.00.000	Prodotti chimici: Materiali diagnostici (senza Cnd)	€.	50,219	100,000	49,781	25,000	25,000	25,000	25,000				
50101070010000	4.20.05.10.060.011.00.000	Dispositivi Medici: Cnd A - Dispositivi da somministrazione, prelievo e raccolta	€.	2,145	2,200	55	550	550	550	550				
50101070020000	4.20.05.10.060.012.00.000	Dispositivi Medici: Cnd K, L - Strumentario chirurgico	€.	263	300	37	75	75	75	75				
50101070030000	4.20.05.10.060.013.00.000	Dispositivi Medici: Cnd H - Dispositivi di sutura	€.	0	0	0								
50101070040000	4.20.05.10.060.014.00.000	Dispositivi Medici: Cnd M - Dispositivi per medicazioni generali e specialistiche	€.	159	500	341	125	125	125	125				
50101070050000	4.20.05.10.060.015.00.000	Dispositivi Medici: Cnd T - Dispositivi di protezione e ausili per incontinenza (d. lgs. 46/97)	€.	1,549	11,500	9,951	2,875	2,875	2,875	2,875				
50101070070000	4.20.05.10.060.017.00.000	Dispositivi Medici: Cnd B; G; N; Q; R; U - Presidi medico-chirurgici specialistici	€.	0	0	0								
50101070080000	4.20.05.10.060.018.00.000	Dispositivi Medici: Cnd: D; S; V - Disinfettanti, prodotti per sterilizzazione e dispositivi vari	€.	0	0	0								
50101070090000	4.20.05.10.060.020.00.000	Dispositivi per appar. Cardiocircolatorio Cnd: C	€.	0	0	0								
50101070100000	4.20.05.10.060.030.00.000	Dispositivi medici con repertorio e senza CND (tipo 2, kit)	€.	0	0	0								
50101080010000	4.20.05.10.070.010.00.000	Materiale chirurgico e prodotti per uso veterinario	€.	35,000	30,000	(5,000)	4,000	11,000	11,000	4,000				
50101110020000	4.20.05.10.100.020.00.000	Materiali per la profilassi igienico-sanitari: vaccini	€.	2,530	0	(2,530)								
50101120010000	4.20.05.10.120.010.00.000	Prodotti farmaceutici per uso veterinario	€.	25,000	10,000	(15,000)	2,000	3,000	1,500	3,500				
50101130010000	4.20.05.10.130.010.00.000	(Sangue ed emocomponenti da privato nel circuito SRC)	€.	0	0	0								
50101130010200	4.20.05.10.130.010.00.200	(Sangue ed emocomponenti da privato fuori dal circuito SRC)	€.	0	0	0								
50101130030000	4.20.05.10.130.810.00.000	(Sangue ed emocomponenti da ATS/ASST/Fondazioni della Regione nel circuito SRC)	€.	0	0	0								
50101140010000	4.20.05.10.800.010.00.000	Altri beni e prodotti sanitari (PRODOTTI SENZA REPERTORIO E/O CND)	€.	58,922	102,000	43,078	25,500	25,500	25,500	25,500				
50101150000000	4.20.05.10.800.810.00.000	Altri beni e prodotti sanitari da ATS/ASST/Fondazioni della Regione	€.	3,767,885	3,767,885	0	941,972	941,971	941,971	941,971	0	0	0	0
50101150010010	4.20.05.10.800.811.00.000	Altri beni e prodotti sanitari (Prodotti farmaceutici ed emoderivati) da ATS/ASST/Fondazioni della Regione	€.	0	0	0								
50101150020000	4.20.05.10.800.813.00.000	Altri beni e prodotti sanitari (Dispositivi Medici) da ATS/ASST/Fondazioni della Regione	€.	0	0	0								
50101150030000	4.20.05.10.800.814.00.000	Altri beni e prodotti sanitari (Prodotti dietetici) da ATS/ASST/Fondazioni della Regione	€.	0	0	0								
50101150040000	4.20.05.10.800.815.00.000	Altri beni e prodotti sanitari (Materiali per la profilassi - vaccini) da ATS/ASST/Fondazioni della Regione	€.	3,767,885	3,767,885	0	941,972	941,971	941,971	941,971				

RISERVATO

50101150050000	4.20.05.10.800.816.00.000	Altri beni e prodotti sanitari (Prodotti chimici) da ATS/ASST/Fondazioni della Regione	€.	0	0	0									
50101150060000	4.20.05.10.800.817.00.000	Altri beni e prodotti sanitari (Materiali e prodotti per uso veterinario) da ATS/ASST/Fondazioni della Regione	€.	0	0	0									
50101150070000	4.20.05.10.800.818.00.000	Altri beni e prodotti sanitari Altri beni e prodotti sanitari) da ATS/ASST/Fondazioni della Regione	€.	0	0	0									
50102000000000	4.20.05.20.000.000.00.000	**B.1.B) Acquisti di beni non sanitari - Totale**		**396,850**	**393,600**	***(3,250)***	**107,025**	**97,025**	**102,025**	**87,525**	-	-	-	-	

COD_COGE_NI	*COD_COGE_old*	*Descrizione*		*Prechiusura al 3° trimestre 2023*	*Preventivo al 31/12/2024*	*Variazione*	*Budget primo trimestre 2024*	*Budget secondo trimestre 2024*	*Budget terzo trimestre 2024*	*Budget al quarto trimestre 2024*	*Costi da utilizzo contributi 2024*	*Costi da utilizzo contributi DI CUI SOCIO-SAN*	*Costi da contributi 2024*	*Costi da contributi DI CUI SOCIO-SAN*
50102010000000	4.20.05.20.010.010.00.000	Prodotti alimentari	€.	100	100	*0*	25	25	25	25				
50102020000000	4.20.05.20.020.010.00.000	Materiale di guardaroba, di pulizia e di convivenza in genere	€.	70,000	70,000	*0*	17,500	17,500	17,500	17,500				
50102030010000	4.20.05.20.030.010.00.000	Carburanti e lubrificanti	€.	155,000	150,000	*(5,000)*	37,500	37,500	37,500	37,500				
50102030020000	4.20.05.20.030.020.00.000	Combustibili	€.	6,000	0	*(6,000)*								
50102040000000	4.20.05.20.040.010.00.000	Cancelleria e stampati	€.	75,000	75,000	*0*	18,750	18,750	18,750	18,750				
50102050000000	4.20.05.20.050.010.00.000	Supporti informatici e materiale per EDP	€.	0	3,000	*3,000*	750	750	750	750				
50102060010000	4.20.05.20.060.010.00.000	Materiale per manutenzioni e riparazioni immobili e loro pertinenze	€.	79,639	85,000	*5,361*	30,000	20,000	25,000	10,000				
50102060020000	4.20.05.20.060.020.00.000	Materiale per manutenzioni e riparazioni mobili e macchine	€.	0	0	*0*								
50102060030000	4.20.05.20.060.030.00.000	Materiale per manutenzioni e riparazioni attrezzature tecnico scientifico sanitarie	€.	0	0	*0*								
50102060040000	4.20.05.20.060.040.00.000	Materiale per manutenzioni e riparazioni attrezzature tecnico economali	€.	0	0	*0*								
50102060060000	4.20.05.20.060.080.00.000	Materiale per manutenzioni e riparazioni - Altro	€.	750	500	*(250)*				500				
50102070010000	4.20.05.20.800.010.00.000	Altri beni non sanitari	€.	10,361	10,000	*(361)*	2,500	2,500	2,500	2,500				
50102070020000	4.20.05.20.800.810.00.000	Altri beni non sanitari da ATS/ASST/Fondazioni della Regione	€.	0	0	*0*								

				Prechiusura al 3° trimestre 2023	*Preventivo al 31/12/2024*	*Variazione*	*Budget primo trimestre 2024*	*Budget secondo trimestre 2024*	*Budget terzo trimestre 2024*	*Budget al quarto trimestre 2024*	*Costi da utilizzo contributi 2024*	*Costi da utilizzo contributi DI CUI SOCIO-SAN*	*Costi da contributi 2024*	*Costi da contributi DI CUI SOCIO-SAN*
50200000000000	4.20.10.00.000.000.00.000	**B.2) Acquisti di servizi - Totale**	**€.**	**2,107,101,700**	**1,964,240,123**	***(142,861,577)***	**498,552,166**	495,471,530	**468,307,878**	**501,908,549**	**0**	**0**	**3,801,693**	**40,000**

				Prechiusura al 3° trimestre 2023	*Preventivo al 31/12/2024*	*Variazione*	*Budget primo trimestre 2024*	*Budget secondo trimestre 2024*	*Budget terzo trimestre 2024*	*Budget al quarto trimestre 2024*	*Costi da utilizzo contributi 2024*	*Costi da utilizzo contributi DI CUI SOCIO-SAN*	*Costi da contributi 2024*	*Costi da contributi DI CUI SOCIO-SAN*
50201000000000	4.20.10.10.000.000.00.000	**B.2.A) Acquisti di servizi sanitari - Totale**	€.	**2,095,558,848**	**1,953,043,595**	***(142,515,253)***	495,651,434	**492,750,398**	**465,586,646**	**499,055,117**	**0**	**0**	**3,131,770**	**40,000**
50201010000000	4.20.10.10.010.000.00.000	**B.2.A.1) Acquisti di servizi sanitari per medicina di base - Totale**	€.	**137,736,957**	**383,635**	***(137,353,322)***	**95,909**	95,908	95,909	**95,909**	-	-	-	-

COD_COGE_NI	*COD_COGE_old*	*Descrizione*		*Prechiusura al 3° trimestre 2023*	*Preventivo al 31/12/2024*	*Variazione*	*Budget primo trimestre 2024*	*Budget secondo trimestre 2024*	*Budget terzo trimestre 2024*	*Budget al quarto trimestre 2024*	*Costi da utilizzo contributi 2024*	*Costi da utilizzo contributi DI CUI SOCIO-SAN*	*Costi da contributi 2024*	*Costi da contributi DI CUI SOCIO-SAN*
50201010010000	4.20.10.10.010.010.00.000	Assistenza per medicina di base convenzionata: Medici Medicina Generale	€.	103,196,856	0	*(103,196,856)*								
50201010020000	4.20.10.10.010.020.00.000	Assistenza per medicina di base convenzionata: Pediatri Libera Scelta	€.	24,997,263	0	*(24,997,263)*								
50201010030000	4.20.10.10.010.030.00.000	Assistenza per medicina di base convenzionata: Medici Guardia medica - Continuità assistenziale	€.	9,159,203	0	*(9,159,203)*								
50201010040000	4.20.10.10.010.040.00.000	Assistenza per medicina di base convenzionata: Medicina dei servizi	€.	0	0	*0*								
50201010050000	4.20.10.10.010.050.00.000	Assistenza per medicina di base convenzionata: Psicologi	€.	73,000	73,000	*0*	18,250	18,250	18,250	18,250				
50201010070010	4.20.10.10.010.110.00.000	Assistenza per medicina di base convenzionata: da strutture pubbliche ubicate nel proprio territorio: ASST/Fondazioni pubbliche	€.	0	0	*0*	0	0	0	0	0	0	0	0
50201010070020	4.20.10.10.010.120.00.000	Assistenza per medicina di base convenzionata: da strutture pubbliche ubicate in altre province della Regione: ATS/ASST/Fondazioni pubbliche	€.	0	0	*0*	0	0	0	0	0	0	0	0
50201010080000	4.20.10.10.010.200.00.000	Assistenza per medicina di base convenzionata: da pubblico Mobilità (Extra Regione	€.	310,635	310,635	*0*	77,659	77,658	77,659	77,659				
50201020000000	4.20.10.10.020.000.00.000	**B.2.A.2) Acquisti di servizi sanitari per farmaceutica - Totale**	€.	**222,900,610**	***215,550,683***	***(7,349,927)***	***53,887,670***	***53,887,671***	***53,887,671***	***53,887,671***	-	-	**525,000**	-

COD_COGE_NI	*COD_COGE_old*	*Descrizione*	*Prechiusura al 3° trimestre 2023*	*Preventivo al 31/12/2024*	*Variazione*	*Budget primo trimestre 2024*	*Budget secondo trimestre 2024*	*Budget terzo trimestre 2024*	*Budget al quarto trimestre 2024*	*Costi da utilizzo contributi 2024*	*Costi da utilizzo contributi DI CUI SOCIO-SAN*	*Costi da contributi 2024*	*Costi da contributi DI CUI SOCIO-SAN*

PROPOSTA

50201020010010	4.20.10.10.020.010.10.000	Acquisto di prestazioni di farmaceutica da farmacie ubicate nel proprio territorio (Farmaceutica convenzionata ex art. 8, c. 2, D. Lgs. 502/92): Farmaci	€.	213,199,244	205,971,275	*(7,227,969)*	51,492,818	51,492,819	51,492,819	51,492,819			525,000	
50201020010020	4.20.10.10.020.010.20.000	Acquisto di prestazioni di farmaceutica da farmacie ubicate in altre province lombarde (Farmaceutica convenzionata ex art. 8, c. 2, D. Lgs. 502/92): Farmaci	€.	4,578,241	4,603,540	*25,299*	1,150,885	1,150,885	1,150,885	1,150,885				
50201020010030	4.20.10.10.020.010.21.000	Acquisti di servizi sanitari per farmaceutica: da strutture pubbliche ubicate nel proprio territorio: ASST/Fondazioni pubbliche	€.	0	0	*0*	0	0	0	0	0	0	0	0
50201020010040	4.20.10.10.020.010.22.000	Acquisti di servizi sanitari per farmaceutica: da strutture pubbliche ubicate in altre province della Regione: ATS/ASST/Fondazioni pubbliche	€.	0	0	*0*	0	0	0	0	0	0	0	0
50201020010050	4.20.10.10.020.010.30.000	Acquisto di prestazioni di farmaceutica da farmacie ubicate fuori regione (Farmaceutica convenzionata ex art. 8, c. 2, D. Lgs. 502/92): Farmaci (Mobilità passiva in compensazione)	€.	1,134,900	1,134,900	*0*	283,725	283,725	283,725	283,725				
50201020020010	4.20.10.10.020.020.10.000	Acquisto di prestazioni di farmaceutica da farmacie ubicate nel proprio territorio (Farmaceutica convenzionata ex art. 8, c. 2, D. Lgs. 502/92): Galenici	€.	797,520	765,620	*(31,900)*	191,405	191,405	191,405	191,405				
50201020020020	4.20.10.10.020.020.20.000	Acquisto di prestazioni di farmaceutica da farmacie ubicate in altre province lombarde (Farmaceutica convenzionata ex art. 8, c. 2, D. Lgs. 502/92): Galenici	€.	30,000	28,800	*(1,200)*	7,200	7,200	7,200	7,200				
50201020030010	4.20.10.10.020.030.10.000	Acquisto di prestazioni di farmaceutica da farmacie ubicate nel proprio territorio (Farmaceutica convenzionata ex art. 8, c. 2, D. Lgs. 502/92): Ossigeno	€.	800,000	768,000	*(32,000)*	192,000	192,000	192,000	192,000				
50201020030020	4.20.10.10.020.030.20.000	Acquisto di prestazioni di farmaceutica da farmacie ubicate in altre province lombarde (Farmaceutica convenzionata ex art. 8, c. 2, D. Lgs. 502/92): Ossigeno	€.	20,000	19,200	*(800)*	4,800	4,800	4,800	4,800				
50201020040010	4.20.10.10.020.040.10.000	Acquisto di prestazioni di farmaceutica da farmacie rurali	€.	0	0	*0*								
50201020040020	4.20.10.10.020.040.20.000	Indennità farmacie rurali	€.	158,860	164,776	*5,916*	41,194	41,194	41,194	41,194				
50201020050000	4.20.10.10.020.050.10.000	Contributi ENPAF per acquisto di prestazioni di farmaceutica (Farmaceutica convenzionata ex art. 8, c. 2, D. Lgs. 502/92)	€.	2,181,845	2,094,572	*(87,273)*	523,643	523,643	523,643	523,643				
50201020060010	4.20.10.10.020.090.10.000	Altri contributi relativi alle prestazioni di farmaceutica Convenzionata	€.	0	0	*0*								
50201020060020	4.20.10.10.020.900.90.000	REGIONE: Mobilità attiva Farmaceutica da contabilizzare a costo)	€.	0	0	*0*								
50201030000000	4.20.10.10.030.000.00.000	**B.2.A.3) Acquisti di servizi sanitari per assistenza specialistica ambulatoriale - Totale**	€.	***362,188,606***	***363,479,506***	***1,290,900***	***91,009,974***	***90,635,226***	***84,090,221***	***97,744,085***	***0***	***0***	***0***	***0***

COD_COGE_NI	*COD_COGE_old*	*Descrizione*		*Prechiusura al 3° trimestre 2023*	*Preventivo al 31/12/2024*	*Variazione*	*Budget primo trimestre 2024*	*Budget secondo trimestre 2024*	*Budget terzo trimestre 2024*	*Budget al quarto trimestre 2024*	*Costi da utilizzo contributi 2024*	*Costi da utilizzo contributi DI CUI SOCIO-SAN*	*Costi da contributi 2024*	*Costi da contributi DI CUI SOCIO-SAN*
50201030010000	4.20.10.10.030.010.10.010	Acquisto di prestazioni ambulatoriali da strutture pubbliche ubicate nel proprio territorio: ASST/ATS/Fondazioni pubbliche	€.	180,000,361	181,472,336	1,471,975	45,040,792	45,505,038	41,778,105	49,148,401	0	0	0	0
50201030010010	4.20.10.10.030.010.10.011	Acquisto di prestazioni ambulatoriali da strutture pubbliche ubicate nel proprio territorio: ASST/ATS/Fondazioni pubbliche) - escluso PS non seguito da ricovero	€.	149,182,340	150,415,298	*1,232,958*	37,332,545	37,717,340	34,628,232	40,737,181				
50201030010020	4.20.10.10.030.010.10.012	Acquisto di prestazioni di pronto soccorso non seguite da ricovero di strutture pubbliche ubicate nel proprio territorio: ASST/ATS/Fondazioni pubbliche	€.	30,818,021	31,057,038	*239,017*	7,708,247	7,787,698	7,149,873	8,411,220				
50201030020000	4.20.10.10.030.010.10.020	Acquisto di prestazioni ambulatoriali da strutture pubbliche ubicate nel proprio territorio: altri soggetti pubblici	€.	0	0	0	0	0	0	0	0	0	0	0
50201030020010	4.20.10.10.030.010.10.021	Acquisto di prestazioni ambulatoriali da strutture pubbliche ubicate nel proprio territorio: altri soggetti pubblici) - escluso PS non seguito da ricovero	€.	0	0	*0*								
50201030020020	4.20.10.10.030.010.10.022	Acquisto di prestazioni di pronto soccorso non seguite da ricovero di strutture pubbliche ubicate nel proprio territorio: altri soggetti pubblici	€.	0	0	*0*								
50201030030000	4.20.10.10.030.010.10.030	Acquisto di prestazioni ambulatoriali in strutture pubbliche ubicate in altre province della Lombardia: ASST/ATS/Fondazioni pubbliche	€.	35,102,008	33,630,032	(1,471,976)	8,346,855	8,432,888	7,742,222	9,108,067	0	0	0	0
50201030030010	4.20.10.10.030.010.10.031	Acquisto di prestazioni ambulatoriali in strutture pubbliche ubicate in altre province della Lombardia: ASST/ATS/Fondazioni pubbliche) - escluso PS non seguito da ricovero	€.	30,998,592	29,614,509	*(1,384,083)*	7,350,216	7,425,977	6,817,778	8,020,538				
50201030030020	4.20.10.10.030.010.10.032	Acquisto di prestazioni di pronto soccorso non seguite da ricovero in strutture pubbliche ubicate in altre province della Lombardia: ASST/ATS/Fondazioni pubbliche	€.	4,103,416	4,015,523	*(87,893)*	996,639	1,006,911	924,444	1,087,529				
50201030040000	4.20.10.10.030.010.10.050	Acquisto di prestazioni ambulatoriali in strutture pubbliche ubicate in altre province della Lombardia: altri soggetti pubblici	€.	0	0	0	0	0	0	0	0	0	0	0
50201030040010	4.20.10.10.030.010.10.051	Acquisto di prestazioni ambulatoriali in strutture pubbliche ubicate in altre province della Lombardia: altri soggetti pubblici) - escluso PS non seguito da ricovero	€.	0	0	*0*								
50201030040020	4.20.10.10.030.010.10.052	Acquisto di prestazioni di pronto soccorso non seguite da ricovero in strutture pubbliche ubicate in altre province della Lombardia: altri soggetti pubblici	€.	0	0	*0*								
50201030050000	4.20.10.10.030.010.20.010	Acquisto di prestazioni ambulatoriali da strutture private ubicate nel proprio territorio: IRCCS privati	€.	2,143,679	2,143,679	0	544,121	527,770	496,936	574,852	0	0	0	0
50201030050010	4.20.10.10.030.010.20.011	Acquisto di prestazioni ambulatoriali da strutture private ubicate nel proprio territorio: IRCCS privati) - escluso PS non seguito da ricovero	€.	2,143,679	2,143,679	*0*	544,121	527,770	496,936	574,852				
50201030050020	4.20.10.10.030.010.20.012	Acquisto di prestazioni di pronto soccorso non seguite da ricovero da strutture private ubicate nel proprio territorio: IRCCS privati	€.	0	0	*0*								
50201030060000	4.20.10.10.030.010.20.020	Acquisto di prestazioni ambulatoriali da strutture private ubicate nel proprio territorio: ospedali classificati	€.	21,214,442	21,214,442	0	5,384,767	5,222,961	4,917,819	5,688,895	0	0	0	0
50201030060010	4.20.10.10.030.010.20.021	Acquisto di prestazioni ambulatoriali da strutture private ubicate nel proprio territorio: ospedali classificati) - escluso PS non seguito da ricovero	€.	18,614,534	18,614,534	*0*	4,724,844	4,582,868	4,315,122	4,991,700				
50201030060020	4.20.10.10.030.010.20.022	Acquisto di prestazioni di pronto soccorso non seguite da ricovero da strutture private ubicate nel proprio territorio: Ospedali classificati	€.	2,599,908	2,599,908	*0*	659,923	640,093	602,697	697,195				
50201030070000	4.20.10.10.030.010.20.030	Acquisto di prestazioni ambulatoriali da strutture private ubicate nel proprio territorio: case di cura private	€.	25,665,669	25,665,668	(1)	6,514,601	6,318,846	5,949,679	6,882,542	0	0	0	0
50201030070010	4.20.10.10.030.010.20.031	Acquisto di prestazioni ambulatoriali da strutture private ubicate nel proprio territorio: case di cura private) - escluso PS non seguito da ricovero	€.	24,435,334	24,435,334	*0*	6,202,311	6,015,940	5,664,469	6,552,614				
50201030070020	4.20.10.10.030.010.20.032	Acquisto di prestazioni di pronto soccorso non seguite da ricovero da strutture private ubicate nel proprio territorio: case di cura private	€.	1,230,335	1,230,334	*(1)*	312,290	302,906	285,210	329,928				
50201030080000	4.20.10.10.030.010.20.040	Acquisto di prestazioni ambulatoriali da strutture private ubicate nel proprio territorio: strutture accreditate	€.	26,201,556	26,201,557	1	6,650,624	6,450,781	6,073,905	7,026,247	0	0	0	0
50201030080010	4.20.10.10.030.010.20.041	Acquisto di prestazioni ambulatoriali da strutture private ubicate nel proprio territorio: strutture accreditate) - escluso PS non seguito da ricovero	€.	26,201,556	26,201,557	*1*	6,650,624	6,450,781	6,073,905	7,026,247				

50201030080020	4.20.10.10.030.010.20.042	Acquisto di prestazioni di pronto soccorso non seguite da ricovero da strutture private ubicate nel proprio territorio: strutture accreditate	€.	0	0	0										
50201030080030	4.20.10.10.030.010.20.043	(acquisto di prestazioni ambulatoriali da strutture private ubicate nel proprio territorio: strutture accreditate) - Mobilità Internazionale	€.	0	0	0										
50201030090000	4.20.10.10.030.010.20.110	Acquisto di prestazioni ambulatoriali in strutture private ubicate in altre province della Lombardia: IRCCS privati	€.	13,595,210	13,595,210	0	3,450,812	3,347,118	3,151,569	3,645,711	0	0	0	0		
50201030090010	4.20.10.10.030.010.20.111	Acquisto di prestazioni ambulatoriali in strutture private ubicate in altre province della Lombardia: IRCCS privati - escluso PS non seguito da ricovero	€.	13,325,455	13,325,455	0	3,382,341	3,280,705	3,089,036	3,573,373						
50201030090020	4.20.10.10.030.010.20.112	Acquisto di prestazioni di pronto soccorso non seguite da ricovero in strutture private ubicate in altre province della Lombardia: IRCCS privati	€.	269,755	269,755	0	68,471	66,413	62,533	72,338						
50201030100000	4.20.10.10.030.010.20.120	Acquisto di prestazioni ambulatoriali in strutture private ubicate in altre province della Lombardia: ospedali classificati	€.	2,532,963	2,532,964	1	642,931	623,612	587,178	679,243	0	0	0	0		
50201030100010	4.20.10.10.030.010.20.121	Acquisto di prestazioni ambulatoriali in strutture private ubicate in altre province della Lombardia: ospedali classificati - escluso PS non seguito da ricovero	€.	2,226,178	2,226,179	1	565,061	548,082	516,061	596,975						
50201030100020	4.20.10.10.030.010.20.122	Acquisto di prestazioni di pronto soccorso non seguite da ricovero in strutture private ubicate in altre province della Lombardia: ospedali classificati	€.	306,785	306,785	0	77,870	75,530	71,117	82,268						
50201030110000	4.20.10.10.030.010.20.130	Acquisto di prestazioni ambulatoriali in strutture private ubicate in altre province della Lombardia: case di cura private	€.	4,289,614	4,289,614	0	1,088,813	1,056,097	994,395	1,150,309	0	0	0	0		
50201030110010	4.20.10.10.030.010.20.131	Acquisto di prestazioni ambulatoriali in strutture private ubicate in altre province della Lombardia: case di cura private - escluso PS non seguito da ricovero	€.	4,204,002	4,204,002	0	1,067,083	1,035,019	974,549	1,127,351						
50201030110020	4.20.10.10.030.010.20.132	Acquisto di prestazioni di pronto soccorso non seguite da ricovero in strutture private ubicate in altre province della Lombardia: case di cura private	€.	85,612	85,612	0	21,730	21,078	19,846	22,958						
50201030120000	4.20.10.10.030.010.20.140	Acquisto di prestazioni ambulatoriali in strutture private ubicate in altre province della Lombardia: strutture accreditate	€.	14,885,202	14,885,202	0	3,778,244	3,664,713	3,450,608	3,991,637	0	0	0	0		
50201030120010	4.20.10.10.030.010.20.141	Acquisto di prestazioni ambulatoriali in strutture private ubicate in altre province della Lombardia: strutture accreditate - escluso PS non seguito da ricovero	€.	14,885,202	14,885,202	0	3,778,244	3,664,713	3,450,608	3,991,637						
50201030120020	4.20.10.10.030.010.20.142	Acquisto di prestazioni di pronto soccorso non seguite da ricovero in strutture private ubicate in altre province della Lombardia: strutture accreditate	€.	0	0	0										
50201030120011	4.20.10.10.030.010.20.143	(acquisto di prestazioni ambulatoriali in strutture private - "RISTORI")	€.	0	0	0										
50201030130000	4.20.10.10.030.010.30.010	Acquisto di prestazioni ambulatoriali in strutture ubicate fuori Regione (mobilità passiva in compensazione)	€.	5,326,323	5,326,323	0	1,351,957	1,311,332	1,234,720	1,428,314	0	0	0	0		
50201030130010	4.20.10.10.030.010.30.011	Acquisto di prestazioni ambulatoriali in strutture ubicate fuori Regione (mobilità passiva in compensazione) - escluso PS non seguito da ricovero	€.	5,326,323	5,326,323	0	1,351,957	1,311,332	1,234,720	1,428,314						
50201030130020	4.20.10.10.030.010.30.012	Acquisto di restazioni di pronto soccorso non seguite da ricovero in strutture ubicate fuori Regione (mobilità passiva in compensazione)	€.	0	0	0										
50201030140000	4.20.10.10.030.020.10.010	Assistenza medico specialistica convenzionata interna (SUMAI)	€.	0	0	0										
50201030150010	4.20.10.10.030.030.10.010	Prestazioni di "screening" in strutture pubbliche ubicate nel proprio territorio: ASST/ATS/Fondazioni pubbliche	€.	2,014,668	2,031,486	16,818	537,179	560,114	364,301	569,892						
50201030150020	4.20.10.10.030.030.10.020	Prestazioni di "screening" in strutture pubbliche ubicate nel proprio territorio: altri soggetti pubblici	€.	0	0	0										
50201030150030	4.20.10.10.030.030.10.030	Prestazioni di "screening" in strutture pubbliche ubicate in altre province della Lombardia: ASST/ATS/Fondazioni pubbliche	€.	26,492	9,674	(16,818)	2,558	2,667	1,735	2,714						
50201030150050	4.20.10.10.030.030.20.010	Prestazioni di "screening" in strutture private ubicate nel proprio territorio: IRCCS privati	€.	0	0	0										
50201030150060	4.20.10.10.030.030.20.020	Prestazioni di "screening" in strutture private ubicate nel proprio territorio: ospedali classificati	€.	601,037	601,037	0	164,373	167,931	76,286	192,447						
50201030150070	4.20.10.10.030.030.20.030	Prestazioni di "screening" in strutture private ubicate nel proprio territorio: case di cura private	€.	32,824	32,824	0	8,977	9,171	4,166	10,510						
50201030150080	4.20.10.10.030.030.20.040	Prestazioni di "screening" in strutture private ubicate nel proprio territorio: strutture accreditate	€.	235,320	235,320	0	64,356	65,749	29,868	75,347						
50201030160010	4.20.10.10.030.030.20.110	Prestazioni di "screening" in strutture private ubicate in altre province della Lombardia: IRCCS privati	€.	80	80	0	22	22	10	26						
50201030160030	4.20.10.10.030.030.20.130	Prestazioni di "screening" in strutture private ubicate in altre province della Lombardia: case di cura private	€.	2,597	2,598	1	710	726	330	832						
50201030160040	4.20.10.10.030.030.20.140	Prestazioni di "screening" in strutture private ubicate in altre province della Lombardia: strutture accreditate	€.	352	351	(1)	96	98	45	112						
50201030170010	4.20.10.10.030.040.10.010	Acquisto di prestazioni di Neuro-psichiatria Infantile (Uonpia) in strutture pubbliche ubicate nel proprio territorio: ASST/ATS/Fondazioni pubbliche	€.	5,656,853	5,656,853	0	1,414,213	1,414,213	1,414,213	1,414,214						
50201030170020	4.20.10.10.030.040.10.020	Acquisto di prestazioni di Neuro-psichiatria Infantile (Uonpia) in strutture pubbliche ubicate nel proprio territorio: altri soggetti pubblici	€.	0	0	0										
50201030170030	4.20.10.10.030.040.10.030	Acquisto di prestazioni di Neuro-psichiatria Infantile (Uonpia) in strutture pubbliche ubicate in altre province della Lombardia: ASST/ATS/Fondazioni pubbliche	€.	277,592	277,592	0	69,398	69,398	69,398	69,398						
50201030170031	4.20.10.10.030.040.10.031	(acquisto prestazioni per progettualità di Neuro-psichiatria Infantile da pubblico)	€.	907,600	907,600	0	226,900	226,900	226,900	226,900						
50201030170040	4.20.10.10.030.040.10.040	Acquisto di prestazioni di Neuro-psichiatria Infantile (Uonpia) in strutture pubbliche ubicate in altre province della Lombardia: altri soggetti pubblici	€.	0	0	0										
50201030170050	4.20.10.10.030.040.20.010	(acquisto di prestazioni di Neuro-psichiatria Infantile (Uonpia) in strutture private ubicate nel proprio territorio: ambulatoriale – da Privati a contratto)	€.	0	130,072	130,072	32,518	32,518	32,518	32,518						
50201030170060	4.20.10.10.030.040.20.020	(acquisto di prestazioni di Neuro-psichiatria Infantile (Uonpia) in strutture private ubicate nel proprio territorio: semiresidenziale – da Privati a contratto)	€.		6,756,905	6,756,905	1,689,226	1,689,226	1,689,226	1,689,227						
50201030170070	4.20.10.10.030.040.20.030	(acquisto di prestazioni di Neuro-psichiatria Infantile (Uonpia) in strutture private ubicate nel proprio territorio: residenziale – da Privati a contratto)	€.	11,185,159	5,364,207	(5,820,952)	1,341,052	1,341,052	1,341,052	1,341,051						
50201030170080	4.20.10.10.030.040.20.040	(acquisto prestazioni di Neuro-psichiatria Infantile (Uonpia) in strutture private non a contratto ubicate nel proprio territorio)	€.	5,151	5,151	0	1,288	1,288	1,288	1,287						
50201030170090	4.20.10.10.030.040.20.110	(acquisto di prestazioni di Neuro-psichiatria Infantile (Uonpia) in strutture private ubicate in altre province lombarde: ambulatoriale – da Privati a contratto)	€.	0	213,903	213,903	53,476	53,476	53,476	53,475						

50201030170100	4.20.10.10.030.040.20.120	(acquisto di prestazioni di Neuro-psichiatria Infantile (Uonpia) in strutture private ubicate in altre province lombarde: semiresidenziale – da Privati a contratto)	€.	0	56,811	*56,811*	14,203	14,203	14,203	14,202				
50201030170110	4.20.10.10.030.040.20.130	(acquisto di prestazioni di Neuro-psichiatria Infantile (Uonpia) in strutture private ubicate in altre province lombarde: residenziale – da Privati a contratto)	€.	627,669	581,830	*(45,839)*	145,458	145,458	145,457	145,457				
50201030170120	4.20.10.10.030.040.20.140	(acquisto prestazioni di Neuro-psichiatria Infantile (Uonpia) in strutture private non a contratto ubicate in altre province lombarde)	€.	11,542	11,542	*0*	2,886	2,886	2,885	2,885				
50201030170125	4.20.10.10.030.040.20.150	(acquisto di prestazioni di Neuro-psichiatria Infantile (Uonpia) in strutture private - "RISTORI")	€.	0	0	*0*								
50201030170130	4.20.10.10.030.040.30.010	Acquisto di prestazioni di Neuro-psichiatria Infantile (Uonpia) in strutture private ubicate fuori regione (mobilità passiva non in compensazione)	€.	522,170	522,170	*0*	130,543	130,543	130,542	130,542				
50201030180000	4.20.10.10.030.900.90.900	REGIONE: Mobilità attiva Specialistica, Screening, NPI privato da contabilizzare a costo)	€.	9,124,473	9,124,473	0	2,316,025	2,246,431	2,115,186	2,446,831	0	0	0	0
50201030180010	4.20.10.10.030.900.90.901	REGIONE: Mobilità attiva Specialistica, Screening, NPI privato da contabilizzare a costo) - escluso PS non seguito da ricovero	€.	8,959,180	8,959,180	*0*	2,274,069	2,205,736	2,076,869	2,402,506				
50201030180020	4.20.10.10.030.900.90.902	REGIONE : Mobilità attiva prestazioni di pronto soccorso non seguite da ricovero - da privato per cittadini non residenti - Extraregione (mobilità attiva in compensazione)	€.	165,293	165,293	*0*	41,956	40,695	38,317	44,325				
50201040000000	4.20.10.10.040.000.00.000	**B.2.A.4) Acquisti di servizi sanitari per assistenza riabilitativa - Totale**	€.	**15,440,237**	*15,440,237*	*0*	*3,860,059*	*3,860,059*	*3,860,059*	*3,860,060*	-	-	-	-

COD_COGE_NI	*COD_COGE_old*	*Descrizione*		*Prechiusura al 3° trimestre 2023*	*Preventivo al 31/12/2024*	*Variazione*	*Budget primo trimestre 2024*	*Budget secondo trimestre 2024*	*Budget terzo trimestre 2024*	*Budget al quarto trimestre 2024*	*Costi da utilizzo contributi 2024*	*Costi da utilizzo contributi DI CUI SOCIO-SAN*	*Costi da contributi 2024*	*Costi da contributi DI CUI SOCIO-SAN*
50201040010010	4.20.10.10.040.005.10.000	Acquisti di servizi sanitari per assistenza riabilitativa da strutture pubbliche ubicate nel proprio territorio: ASST/Fondazioni pubbliche	€.	0	0	*0*	0	0	0	0	0	0	0	0
50201040010020	4.20.10.10.040.005.20.000	Acquisti di servizi sanitari per assistenza riabilitativada strutture pubbliche ubicate in altre province della Regione: ATS/ASST/Fondazioni pubbliche	€.	0	0	*0*	0	0	0	0	0	0	0	0
50201040020010	4.20.10.10.040.010.10.000	Acquisto di prestazioni socio sanitarie integrate da strutture ubicate nel proprio territorio da servizi di riabilizzazione territoriale extraospedaliera pubblici	€.	0	0	*0*								
50201040020020	4.20.10.10.040.010.20.000	Acquisto di prestazioni socio sanitarie integrate da strutture ubicate in altre province della Regione da servizi di riabilizzazione territoriale extraospedaliera pubblici	€.	0	0	*0*								
50201040020030	4.20.10.10.040.010.30.000	Acquisto di prestazioni socio sanitarie integrate da strutture ubicate fuori Regione da I.D.R. extraosp. Art.26 €.833/78 pubblici (non soggetto a compensazione)	€.	0	0	*0*								
50201040030010	4.20.10.10.040.020.10.000	Acquisto di prestazioni socio sanitarie integrate da strutture ubicate nel proprio territorio da servizi di riabilizzazione territoriale extraospedaliera privati	€.	13,540,757	13,540,757	*0*	3,385,189	3,385,189	3,385,189	3,385,190				
50201040030020	4.20.10.10.040.020.20.000	Acquisto di prestazioni socio sanitarie integrate da strutture ubicate in altre province della Regione da servizi di riabilizzazione territoriale extraospedaliera privati	€.	1,849,480	1,849,480	*0*	462,370	462,370	462,370	462,370				
50201040030025	4.20.10.10.040.020.25.000	(acquisto di prestazioni socio sanitarie integrate da strutture ubicate all'interno della Regione - servizi di riabilitazione territoriale extraospedaliera - non intercompany - "RISTORI")	€.	0	0	*0*								
50201040030030	4.20.10.10.040.020.30.000	Acquisto di prestazioni socio sanitarie integrate da strutture ubicate fuori Regione da I.D.R. extraosp. Art.26 L.833/78 privati	€.	50,000	50,000	*0*	12,500	12,500	12,500	12,500				
50201050000000	4.20.10.10.050.000.00.000	**B.2.A.5) Acquisti servizi sanitari per assistenza integrativa e protesica - Totale**	€.	**22,845,187**	*22,845,187*	*0*	*5,711,297*	*5,711,297*	*5,711,297*	*5,711,296*	-	-	-	-

COD_COGE_NI	*COD_COGE_old*	*Descrizione*		*Prechiusura al 3° trimestre 2023*	*Preventivo al 31/12/2024*	*Variazione*	*Budget primo trimestre 2024*	*Budget secondo trimestre 2024*	*Budget terzo trimestre 2024*	*Budget al quarto trimestre 2024*	*Costi da utilizzo contributi 2024*	*Costi da utilizzo contributi DI CUI SOCIO-SAN*	*Costi da contributi 2024*	*Costi da contributi DI CUI SOCIO-SAN*
50201050010010	4.20.10.10.050.010.00.000	Acquisto di prestazioni di farmaceutica da farmacie ubicate nel proprio territorio (Farmaceutica convenzionata ex art. 8, c. 2, D. Lgs. 502/92): Protesica	€.	16,000	16,000	*0*	4,000	4,000	4,000	4,000				
50201050010020	4.20.10.10.050.020.00.000	Acquisto di prestazioni di farmaceutica da farmacie ubicate in altre province lombarde (Farmaceutica convenzionata ex art. 8, c. 2, D. Lgs. 502/92): Protesica	€.	20,376	20,376	*0*	5,094	5,094	5,094	5,094				
50201050010030	4.20.10.10.050.030.00.000	Acquisto di prestazioni di farmaceutica da farmacie ubicate fuori regione (Farmaceutica convenzionata ex art. 8, c. 2, D. Lgs. 502/92): Protesica	€.	0	0	*0*								
50201050020010	4.20.10.10.050.110.00.000	Acquisto di prestazioni di farmaceutica da farmacie ubicate nel proprio territorio (Farmaceutica convenzionata ex art. 8, c. 2, D. Lgs. 502/92): Dietetica	€.	879,230	895,440	*16,210*	223,860	223,860	223,860	223,860				
50201050020020	4.20.10.10.050.120.00.000	Acquisto di prestazioni di farmaceutica da farmacie ubicate in altre province lombarde (Farmaceutica convenzionata ex art. 8, c. 2, D. Lgs. 502/92): Dietetica	€.	39,900	23,690	*(16,210)*	5,923	5,922	5,923	5,922				
50201050020030	4.20.10.10.050.130.00.000	Acquisto di prestazioni di farmaceutica da farmacie ubicate fuori regione (Farmaceutica convenzionata ex art. 8, c. 2, D. Lgs. 502/92): Dietetica	€.	0	0	*0*								
50201050020040	4.20.10.10.050.150.00.000	Acquisto di prestazioni di farmaceutica da farmacie ubicate nel proprio territorio (Farmaceutica convenzionata ex art. 8, c. 2, D. Lgs. 502/92): Diabetica	€.	2,000	2,000	*0*	500	500	500	500				
50201050020060	4.20.10.10.050.154.00.000	Acquisto di prestazioni di farmaceutica da farmacie ubicate fuori regione (Farmaceutica convenzionata ex art. 8, c. 2, D. Lgs. 502/92): Diabetica	€.	0	0	*0*								
50201050030010	4.20.10.10.050.210.00.000	Assistenza Integrativa (Dietetica) non erogata tramite Farmaceutica Convenzionata - Negozi non WebCare - (ex art. 8, c. 2, D.Lgs. 502/92)	€.	4,339,551	4,520,044	*180,493*	1,130,011	1,130,011	1,130,011	1,130,011				
50201050030020	4.20.10.10.050.215.00.000	Assistenza Integrativa (Dietetica) non erogata tramite Farmaceutica Convenzionata - WEBCARE -(ex art. 8, c. 2, D.Lgs. 502/92)	€.	2,095,333	2,130,333	*35,000*	532,583	532,584	532,583	532,583				
50201050030030	4.20.10.10.050.220.00.000	Assistenza Integrativa Ausili per Diabetici) non erogata tramite Farmaceutica Convenzionata (ex art. 8, c. 2, D.Lgs. 502/92)	€.	1,498,943	1,550,943	*52,000*	387,736	387,736	387,735	387,736				
50201050030040	4.20.10.10.050.225.00.000	(Assistenza Integrativa - "RISTORI")	€.	0	0	*0*								
50201050040010	4.20.10.10.050.310.00.000	Assistenza Protesica non erogata tramite Farmaceutica Convenzionata (ex art. 8, c. 2, D.Lgs. 502/92) c.d. protesica "Maggiore"	€.	0	0	*0*								
50201050040020	4.20.10.10.050.320.00.000	Assistenza Protesica non erogata tramite Farmaceutica Convenzionata (ex art. 8, c. 2, D.Lgs. 502/92) c.d. protesica "Minore")	€.	7,190,437	7,315,771	*125,334*	1,828,942	1,828,943	1,828,943	1,828,943				
50201050050010	4.20.10.10.050.332.00.000	Acquisto di prestazioni relative all'Assistenza Integrativa - Nutrizione Artificiale Enterale	€.	0	0	*0*								

BOZZA

50201050050020	4.20.10.10.050.334.00.000	Acquisto di prestazioni relative all'Assistenza Integrativa (SOLO Servizio Distributivo da privato)	€.	3,821,808	3,070,590	*(751,218)*	767,648	767,647	767,648	767,647				
50201050060010	4.20.10.10.050.336.00.000	Acquisto di prestazioni relative all'Assistenza Protesica (SOLO Servizio Distributivo da privato)	€.	0	0	*0*								
50201050060020	4.20.10.10.050.400.00.000	Acquisto di prestazioni relative all'Assistenza Protesica Extraregione	€.	0	0	*0*								
50201050060030	4.20.10.10.050.410.00.000	(Acquisto di prestazioni relative all'Assistenza Protesica da privato - "RISTORI")	€.	0	0	*0*								
50201050070000	4.20.10.10.050.450.00.000	Acquisto di prestazioni relative all'Assistenza Integrativa Extraregione	€.	0	0	*0*								
50201050080010	4.20.10.10.050.460.00.000	Acquisto di prestazioni relative all'Assistenza Integrativa da strutture pubbliche ubicate nel proprio territorio: ATS/ASST/Fondazioni pubbliche	€.	0	0	*0*								
50201050080020	4.20.10.10.050.470.00.000	Acquisto di prestazioni relative all'Assistenza Integrativa da strutture pubbliche ubicate in altre province della Regione: ATS/ASST/Fondazioni pubbliche	€.	2,941,609	3,300,000	*358,391*	825,000	825,000	825,000	825,000				
50201050080030	4.20.10.10.050.480.00.000	Acquisto di prestazioni relative all'Assistenza Integrativa da altre strutture pubbliche della Regione	€.	0	0	*0*								
50201050080040	4.20.10.10.050.490.00.000	Acquisto di prestazioni relativa all'Assistenza Integrativa da altri soggetti pubblici della Regione	€.	0	0	*0*								
50201050090010	4.20.10.10.050.500.00.000	Acquisto di prestazioni relativa all'Assistenza Integrativa in strutture ubicate fuori Regione	€.	0	0	*0*								
50201050100010	4.20.10.10.050.510.00.000	Acquisto di prestazioni relativa all'Assistenza Protesica da strutture pubbliche ubicate nel proprio territorio: ATS/ ASST/Fondazioni pubbliche	€.	0	0	*0*								
50201050100020	4.20.10.10.050.520.00.000	Acquisto di prestazioni relative all'Assistenza Protesica da strutture pubbliche ubicate in altre province della Regione: ATS/ASST/Fondazioni pubbliche	€.	0	0	*0*								
50201050100030	4.20.10.10.050.530.00.000	Acquisto di prestazioni relative all'Assistenza Protesica da altre strutture pubbliche della Regione	€.	0	0	*0*								
50201050100040	4.20.10.10.050.540.00.000	Acquisto di prestazioni relativa all'Assistenza Protesica da altri soggetti pubblici della Regione	€.	0	0	*0*								
50201050100050	4.20.10.10.050.550.00.000	Acquisto di prestazioni relative all'Assistenza Protesica in strutture ubicate fuori Regione	€.	0	0	*0*								
50201060000000	4.20.10.10.060.000.00.000	**B.2.A.6) Acquisti servizi sanitari per assistenza ospedaliera - Totale**	€.	720,717,375	***720,717,375***	***0***	***187,429,779***	***184,903,488***	***164,284,752***	***184,099,356***	-	-	-	-

COD_COGE_NI	*COD_COGE_old*	*Descrizione*		*Prechiusura al 3° trimestre 2023*	*Preventivo al 31/12/2024*	*Variazione*	*Budget primo trimestre 2024*	*Budget secondo trimestre 2024*	*Budget terzo trimestre 2024*	*Budget al quarto trimestre 2024*	*Costi da utilizzo contributi 2024*	*Costi da utilizzo contributi DI CUI SOCIO-SAN*	***Costi da contributi 2024***	***Costi da contributi DI CUI SOCIO-SAN***
50201060010010	4.20.10.10.060.010.10.000	Acquisto di Drg da strutture pubbliche ubicate nel proprio territorio: ASST/Fondazioni pubbliche	€.	344,961,025	345,218,135	*257,110*	89,936,098	88,670,742	78,343,323	88,267,972				
50201060010030	4.20.10.10.060.010.30.000	Acquisto di Drg da strutture pubbliche ubicate in altre province della Lombardia: ATS/ASST/Fondazioni pubbliche	€.	107,678,958	107,421,848	*(257,110)*	27,985,499	27,591,757	24,378,165	27,466,427				
50201060010040	4.20.10.10.060.010.40.000	Acquisto di Drg da strutture pubbliche ubicate in altre province della Lombardia: altri soggetti pubblici	€.	0	0	*0*								
50201060010050	4.20.10.10.060.010.80.000	Acquisto di Drg da strutture pubbliche ubicate fuori Regione (mobilità passiva in compensazione)	€.	31,487,833	31,487,833	*0*	7,871,959	7,871,958	7,871,958	7,871,958				
50201060020010	4.20.10.10.060.020.10.000	Acquisto di Drg da erogatori privati ubicati nel proprio territorio: IRCCS privati	€.	10,457,928	10,833,185	*375,257*	2,822,257	2,782,550	2,458,468	2,769,910				
50201060020020	4.20.10.10.060.020.20.000	Acquisto di Drg da erogatori privati ubicati nel proprio territorio: ospedali classificati	€.	45,328,890	45,545,030	*216,140*	11,865,374	11,698,434	10,335,926	11,645,296				
50201060020030	4.20.10.10.060.020.30.000	Acquisto di Drg da erogatori privati ubicati nel proprio territorio: case di cura private	€.	67,022,453	67,484,376	*461,923*	17,581,004	17,333,648	15,314,811	17,254,913				
50201060020040	4.20.10.10.060.020.35.000	Acquisto di Drg da altri privati ubicati nel proprio territorio	€.	0	0	*0*								
50201060020050	4.20.10.10.060.020.40.000	Acquisto di Drg da erogatori privati ubicati in altre province della Lombardia: IRCCS privati	€.	60,128,671	58,682,421	*(1,446,250)*	15,287,922	15,072,829	13,317,307	15,004,363				
50201060020060	4.20.10.10.060.020.50.000	Acquisto di Drg da erogatori privati ubicati in altre province della Lombardia: ospedali classificati	€.	14,852,639	15,548,653	*696,014*	4,050,729	3,993,737	3,528,590	3,975,597				
50201060020070	4.20.10.10.060.020.60.000	Acquisto di Drg da erogatori privati ubicati in altre province della Lombardia: case di cura private	€.	20,613,102	20,310,018	*(303,084)*	5,291,159	5,216,714	4,609,127	5,193,018				
50201060020080	4.20.10.10.060.020.65.000	Acquisto di Drg da altri privati ubicati in altre province della Lombardia	€.	0	0	*0*								
50201060020090	4.20.10.10.060.020.75.000	(acquisto di Drg da privati - "RISTORI")	€.	0	0	*0*								
50201060030010	4.20.10.10.060.900.10.000	REGIONE: Mobilità attiva Ricoveri privato da contabilizzare a costo)	€.	18,185,876	18,185,876	*0*	4,737,778	4,671,119	4,127,077	4,649,902				
50201060030050	4.20.10.10.060.900.45.000	REGIONE: Funzioni non tariffate altri privati + Altro - Ricoveri)	€.	0	0	*0*	0	0	0	0	0	0	0	0
50201060030060	4.20.10.10.060.900.50.000	(acquisto di DRG da strutture private ubicate nel proprio territorio: strutture accreditate) - Mobilità Internazionale	€.	0	0	*0*								

50201070000000	4.20.10.10.070.000.00.000	**B.2.A.7) Acquisto prestazioni di psichiatria residenziale e semiresidenziale - Totale**	€.	**51,241,774**	**51,241,774**	***0***	**12,810,443**	**12,810,443**	**12,810,443**	**12,810,445**	-	-	-	-

COD_COGE_NI	*COD_COGE_old*	*Descrizione*		*Prechiusura al 3° trimestre 2023*	*Preventivo al 31/12/2024*	*Variazione*	*Budget primo trimestre 2024*	*Budget secondo trimestre 2024*	*Budget terzo trimestre 2024*	*Budget al quarto trimestre 2024*	*Costi da utilizzo contributi 2024*	*Costi da utilizzo contributi DI CUI SOCIO-SAN*	***Costi da contributi 2024***	***Costi da contributi DI CUI SOCIO-SAN***
50201070010010	4.20.10.10.070.010.10.000	Acquisto di prestazioni di psichiatria in strutture pubbliche ubicate nel proprio territorio: ASST/Fondazioni pubbliche	€.	25,082,743	25,082,743	*0*	6,270,686	6,270,686	6,270,686	6,270,685				
50201070010030	4.20.10.10.070.010.30.000	Acquisto di prestazioni di psichiatria in strutture pubbliche ubicate in altre province lombarde: ATS/ASST/Fondazioni pubbliche	€.	344,425	344,425	*0*	86,106	86,106	86,106	86,107				
50201070010031	4.20.10.10.070.010.31.000	(acquisto prestazioni per progettualità psichiatria da pubblico)	€.	955,500	955,500	*0*	238,875	238,875	238,875	238,875				
50201070010040	4.20.10.10.070.010.40.000	Acquisto di prestazioni di psichiatria in strutture pubbliche ubicate in altre province lombarde: altri soggetti pubblici	€.	0	0	*0*								

PRIVACY

50201070020010	4.20.10.10.070.020.10.000	Acquisto di prestazioni di psichiatria in strutture private accreditate a contratto ubicate nel proprio territorio	€.	21,301,405	21,301,405	0	5,325,351	5,325,351	5,325,351	5,325,352				
50201070020020	4.20.10.10.070.020.20.000	Acquisto di prestazioni di psichiatria in strutture private accreditate a contratto ubicate in altre province lombarde	€.	1,883,299	1,883,299	0	470,825	470,825	470,825	470,824				
50201070020030	4.20.10.10.070.020.30.000	Acquisto di prestazioni di psichiatria in strutture private accreditate NON a contratto ubicate nel proprio territorio	€.	839,376	839,376	0	209,844	209,844	209,844	209,844				
50201070020031	4.20.10.10.070.020.31.000	(acquisto prestazioni per progettualità psichiatria da privato)	€.	301,800	301,800	0	75,450	75,450	75,450	75,450				
50201070020040	4.20.10.10.070.020.40.000	Acquisto di prestazioni di psichiatria in strutture private accreditate NON a contratto ubicate in altre province lombarde	€.	252,609	252,609	0	63,152	63,152	63,152	63,153				
50201070020045	4.20.10.10.070.020.45.000	(acquisto di prestazioni di psichiatria in strutture private accreditate ubicate all'interno della Regione - "RISTORI")	€.	0	0	0								
50201070020050	4.20.10.10.070.020.50.000	Acquisto di prestazioni di psichiatria in strutture private ubicate fuori regione (Mobilità passiva non soggetta a compensazione)	€.	280,617	280,617	0	70,154	70,154	70,154	70,155				
50201070020060	4.20.10.10.070.020.60.000	(acquisto di prestazioni di psichiatria in strutture private accreditate ubicate fuori Regione - "RISTORI")	€.	0	0	0								
50201080000000	4.20.10.10.080.000.00.000	**B.2.A.8) Acquisto prestazioni di distribuzione farmaci e File F - Totale**	€.	**286,827,639**	***301,641,457***	***14,813,818***	***75,410,365***	***75,410,366***	***75,410,363***	***75,410,363***	-	-	-	-

COD_COGE_NI	*COD_COGE_old*	*Descrizione*		*Prechiusura al 3° trimestre 2023*	*Preventivo al 31/12/2024*	*Variazione*	*Budget primo trimestre 2024*	*Budget secondo trimestre 2024*	*Budget terzo trimestre 2024*	*Budget al quarto trimestre 2024*	*Costi da utilizzo contributi 2024*	*Costi da utilizzo contributi DI CUI SOCIO-SAN*	**Costi da contributi 2024**	**Costi da contributi DI CUI SOCIO-SAN**
50201080010010	4.20.10.10.080.010.10.000	Acquisto farmaci file F da struture pubbliche ubicate nel proprio territorio: ASST/Fondazioni pubbliche	€.	116,566,732	128,010,158	*11,443,426*	32,002,539	32,002,540	32,002,539	32,002,540				
50201080010030	4.20.10.10.080.010.30.000	Acquisto farmaci file F da strutture pubbliche ubicate in altre province della Regione: ATS/ASST/Fondazioni pubbliche	€.	62,117,581	65,937,203	*3,819,622*	16,484,301	16,484,301	16,484,300	16,484,301				
50201080010040	4.20.10.10.080.010.40.000	Acquisto farmaci file F da strutture pubbliche ubicate in altre province della Regione: altri Enti pubblici	€.	0	0	*0*								
50201080010050	4.20.10.10.080.010.50.000	Acquisto farmaci file F da Istituti penitenziari (anche per il tramite di ASST/Fondazioni pubbliche	€.	378,859	0	*(378,859)*								
50201080010060	4.20.10.10.080.010.80.000	Acquisto farmaci file F fuori Regione (Mobilità passiva in compensazione)	€.	1,508,140	1,508,140	*0*	377,035	377,035	377,035	377,035				
50201080020010	4.20.10.10.080.020.10.000	Acquisto farmaci file F da erogatori privati ubicati nel proprio territorio: IRCCS privati	€.	0	0	*0*								
50201080020020	4.20.10.10.080.020.20.000	Acquisto farmaci file F da erogatori privati ubicati nel proprio territorio: ospedali classificati	€.	13,594,986	14,026,986	*432,000*	3,506,747	3,506,746	3,506,747	3,506,746				
50201080020030	4.20.10.10.080.020.30.000	Acquisto farmaci file F da erogatori privati ubicati nel proprio territorio: case di cura private	€.	3,194,041	3,199,495	*5,454*	799,873	799,874	799,874	799,874				
50201080020040	4.20.10.10.080.020.40.000	Acquisto farmaci file F da erogatori privati ubicati in altre province della Regione: IRCCS privati	€.	19,772,678	20,281,113	*508,435*	5,070,278	5,070,278	5,070,278	5,070,279				
50201080020050	4.20.10.10.080.020.50.000	Acquisto farmaci file F da erogatori privati ubicati in altre province della Regione: ospedali classificati	€.	1,412,543	1,529,360	*116,817*	382,340	382,340	382,340	382,340				
50201080020060	4.20.10.10.080.020.60.000	Acquisto farmaci file F da erogatori privati ubicati in altre province della Regione: case di cura private	€.	636,608	669,389	*32,781*	167,348	167,347	167,347	167,347				
50201080020070	4.20.10.10.080.020.70.000	(acquisto di File F, Doppio Canale e Primo Ciclo da strutture private ubicate nel proprio territorio: strutture accreditate) - Mobilità Internazionale	€.	0	0	*0*								
50201080030010	4.20.10.10.080.030.10.000	Acquisto farmaci "Doppio canale" (ex Nota CUF 37 più ossigeno) da strutture pubbliche ubicate nel proprio territorio (rimborso farmaco più servizio): ASST/Fondazioni pubbliche	€.	42,539,267	42,539,267	*0*	10,634,817	10,634,817	10,634,817	10,634,816				
50201080030030	4.20.10.10.080.030.30.000	Acquisto farmaci "Doppio canale" (ex Nota CUF 37 più ossigeno) da strutture pubbliche ubicate in altre province (rimborso farmaco più servizio): ATS/ASST/Fondazioni pubbliche	€.	8,713,054	8,713,054	*0*	2,178,264	2,178,264	2,178,263	2,178,263				
50201080030040	4.20.10.10.080.030.40.000	Acquisto farmaci "Doppio canale" (ex Nota CUF 37 più ossigeno) da strutture pubbliche ubicate in altre province (rimborso farmaco più servizio): altri Enti pubblici	€.	0	0	*0*								
50201080040010	4.20.10.10.080.040.10.000	Prestazioni di acquisto più servizio distributivo di "Doppio canale" da soggetti privati ubicati nel proprio territorio	€.	4,290,024	4,290,024	*0*	1,072,506	1,072,506	1,072,506	1,072,506				
50201080040020	4.20.10.10.080.040.20.000	Prestazioni di acquisto più servizio distributivo di "Doppio canale" da soggetti privati ubicati in altre province	€.	4,350,653	4,350,653	*0*	1,087,663	1,087,663	1,087,664	1,087,663				
50201080040030	4.20.10.10.080.040.30.000	Acquisti di prestazioni derivanti dall'attività di "Doppio Canale" (SOLO Servizio Distributivo da privato)	€.	6,933,207	5,767,349	*(1,165,858)*	1,441,837	1,441,838	1,441,837	1,441,837				
50201080050010	4.20.10.10.080.050.10.000	Acquisto farmaci "Primo Ciclo" da strutture pubbliche ubicate nel proprio territorio: ASST/Fondazioni pubbliche	€.	0	0	*0*								
50201080050030	4.20.10.10.080.050.30.000	Acquisto farmaci "Primo Ciclo" da strutture pubbliche ubicate in altre province della Regione: ASST/Fondazioni pubbliche	€.	0	0	*0*								
50201080050040	4.20.10.10.080.050.40.000	Acquisto farmaci "Primo Ciclo" da strutture pubbliche ubicate in altre province della Regione: altri Enti pubblici	€.	0	0	*0*								
50201080060010	4.20.10.10.080.060.10.000	Acquisto farmaci "Primo Ciclo" da strutture private ubicate nel proprio territorio	€.	0	0	*0*								
50201080060020	4.20.10.10.080.060.20.000	Acquisto farmaci "Primo Ciclo" da strutture private ubicate in altre province della Regione	€.	0	0	*0*								
50201080060030	4.20.10.10.080.060.25.000	Acquisto farmaci da strutture private ubicate fuori Regione	€.	0	0	*0*								
50201080070010	4.20.10.10.080.900.90.000	REGIONE: Mobilità attiva File F, Doppio Canale, Primo Ciclo privato da contabilizzare a costo)	€.	819,266	819,266	*0*	204,817	204,817	204,816	204,816				
50201090000000	4.20.10.10.090.000.00.000	**B.2.A.9) Acquisto prestazioni termali in convenzione - Totale**	€.	**1,949,479**	***1,949,479***	***0***	***487,369***	***487,370***	***487,370***	***487,370***	-	-	-	-

COD_COGE_NI	COD_COGE_old	Descrizione		Prechiusura al 3° trimestre 2023	Preventivo al 31/12/2024	Variazione	Budget primo trimestre 2024	Budget secondo trimestre 2024	Budget terzo trimestre 2024	Budget al quarto trimestre 2024	Costi da utilizzo contributi 2024	Costi da utilizzo contributi DI CUI SOCIO-SAN	Costi da contributi 2024	Costi da contributi DI CUI SOCIO-SAN
50201090010010	4.20.10.10.090.010.00.000	Assistenza termale in convenzione ubicate nel proprio territorio	€.	0	0	0								
50201090010020	4.20.10.10.090.020.00.000	Assistenza termale in convenzione ubicate in altre province della Regione	€.	196,855	196,855	0	49,213	49,214	49,214	49,214				
50201090010030	4.20.10.10.090.030.00.000	Assistenza termale in convenzione fuori Regione (Mobilità passiva in compensazione)	€.	1,752,624	1,752,624	0	438,156	438,156	438,156	438,156				
50201090030010	4.20.10.10.090.900.00.000	REGIONE: Mobilità attiva prestazioni Termali privato da contabilizzare a costo)	€.	0	0	0								
50201100000000	4.20.10.10.100.000.00.000	**B.2.A.10) Acquisto prestazioni trasporto sanitari - Totale**	€.	**733,541**	***733,541***	***0***	***183,386***	***183,385***	***183,385***	***183,385***	-	-	-	-

COD_COGE_NI	COD_COGE_old	Descrizione		Prechiusura al 3° trimestre 2023	Preventivo al 31/12/2024	Variazione	Budget primo trimestre 2024	Budget secondo trimestre 2024	Budget terzo trimestre 2024	Budget al quarto trimestre 2024	Costi da utilizzo contributi 2024	Costi da utilizzo contributi DI CUI SOCIO-SAN	Costi da contributi 2024	Costi da contributi DI CUI SOCIO-SAN
50201100040000	4.20.10.10.100.010.40.000	Acquisto di prestazioni trasporto sanitari da strutture pubbliche ubicate in altre province della Regione: ATS/ASST/Fondazioni pubbliche	€.	0	0	0								
50201100050000	4.20.10.10.100.010.80.000	Trasporti fuori regione (mobilità passiva in compensazione)	€.	733,541	733,541	0	183,386	183,385	183,385	183,385				
50201100070000	4.20.10.10.100.020.20.000	Altri Trasporti sanitari da privato	€.	0	0	0								
50201100080000	4.20.10.10.100.900.90.000	REGIONE: Mobilità attiva prestazioni di Trasporto privato da contabilizzare a costo)	€.	0	0	0								
50201110000000	4.20.10.10.110.000.00.000	**B.2.A.11) Acquisto prestazioni Socio-Sanitaria a rilevanza sanitaria - Totale**	€.	231,375,659	***233,733,322***	***2,357,663***	***58,433,334***	***58,433,334***	***58,433,327***	***58,433,327***	-	-	-	-

COD_COGE_NI	COD_COGE_old	Descrizione		Prechiusura al 3° trimestre 2023	Preventivo al 31/12/2024	Variazione	Budget primo trimestre 2024	Budget secondo trimestre 2024	Budget terzo trimestre 2024	Budget al quarto trimestre 2024	Costi da utilizzo contributi 2024	Costi da utilizzo contributi DI CUI SOCIO-SAN	Costi da contributi 2024	Costi da contributi DI CUI SOCIO-SAN
50201110010010	4.20.10.10.110.010.10.010	Acquisto di prestazioni socio sanitarie integrate da strutture ubicate nel proprio territorio: di cui da RSA pubbliche	€.	6,655,166	6,655,166	0	1,663,792	1,663,792	1,663,791	1,663,791				
50201110010015	4.20.10.10.110.010.10.020	Acquisto di prestazioni per la misura "RSA Aperta" da strutture ubicate nel proprio territorio - da altri soggetti pubblici	€.	0	114,315	*114,315*	28,579	28,579	28,579	28,578				
50201110010030	4.20.10.10.110.010.10.050	Acquisto di prestazioni socio sanitarie integrate da strutture ubicate nel proprio territorio: di cui da C.D.I. pubblici	€.	440,869	440,869	0	110,217	110,217	110,217	110,218				
50201110010040	4.20.10.10.110.010.10.060	Acquisto di prestazioni socio sanitarie integrate da strutture ubicate nel proprio territorio: di cui da R.S.D. pubbliche	€.	672,349	672,349	0	168,087	168,087	168,087	168,088				
50201110010060	4.20.10.10.110.010.10.080	Acquisto di prestazioni socio sanitarie integrate da strutture ubicate nel proprio territorio: di cui da Centri Diurni per persone Disabili (C.D.D.) pubblici	€.	2,462,249	2,462,249	0	615,562	615,562	615,562	615,563				
50201110010070	4.20.10.10.110.010.10.090	Acquisto di prestazioni socio sanitarie integrate da strutture ubicate nel proprio territorio: di cui da Comunità alloggio Socio Sanitarie per persone con disabilità (C.S.S.) pubbliche	€.	0	0	0								
50201110010080	4.20.10.10.110.010.10.100	Acquisto di prestazioni socio sanitarie integrate da strutture ubicate nel proprio territorio: di cui per Hospice pubblici	€.	0	0	0	0	0	0	0	0	0	0	0
50201110010090	4.20.10.10.110.010.10.110	Acquisto di prestazioni socio sanitarie integrate da strutture ubicate nel proprio territorio: di cui per cure intermedie pubbliche	€.	0	0	0								
50201110010100	4.20.10.10.110.010.10.120	Acquisto di prestazioni di Cure Palliative Domiciliari vs ATS di appartenza (gestiti da ASST)	€.	2,000,075	2,000,075	0	500,019	500,019	500,019	500,018				
50201110010110	4.20.10.10.110.010.10.130	Acquisto di prestazioni di Cure Palliative Domiciliari da Strutture Pubbliche (non Intercompany) ubicate nel proprio territorio	€.	0	0	0								
50201110010120	4.20.10.10.110.010.10.140	Acquisto di prestazioni di Cure Palliative Residenziali verso ATS di appartenenza (gestite da ASST)	€.	2,515,302	2,515,302	0	628,826	628,826	628,825	628,825				
50201110010130	4.20.10.10.110.010.10.150	Acquisto di prestazioni di Cure Palliative Residenziali da Strutture Pubbliche (non Intercompany) ubicate nel proprio territorio	€.	1,527,921	1,527,921	0	381,980	381,980	381,980	381,981				
50201110020010	4.20.10.10.110.010.20.010	Acquisto di prestazioni socio sanitarie integrate da strutture ubicate in altre province della Regione: di cui da RSA pubbliche	€.	59,299	414,490	*355,191*	103,623	103,623	103,622	103,622				
50201110020015	4.20.10.10.110.010.20.020	Acquisto di prestazioni per la misura "RSA Aperta" da strutture ubicate in altre province della Regione - da altri soggetti pubblici	€.	0	0	0								
50201110020030	4.20.10.10.110.010.20.050	Acquisto di prestazioni socio sanitarie integrate da strutture ubicate in altre province della Regione: di cui da C.D.I. pubblici	€.	16,577	16,577	0	4,144	4,144	4,144	4,145				
50201110020040	4.20.10.10.110.010.20.060	Acquisto di prestazioni socio sanitarie integrate da strutture ubicate in altre province della Regione: di cui da R.S.D. pubbliche	€.	74,003	74,003	0	18,501	18,501	18,501	18,500				
50201110020060	4.20.10.10.110.010.20.080	Acquisto di prestazioni socio sanitarie integrate da strutture ubicate in altre province della Regione: di cui da Centri Diurni per persone Disabili (C.D.D.) pubblici	€.	105,875	105,875	0	26,469	26,469	26,469	26,468				
50201110020070	4.20.10.10.110.010.20.090	Acquisto di prestazioni socio sanitarie integrate da strutture ubicate in altre province della Regione: di cui da Comunità alloggio Socio Sanitarie per persone con disabilità (C.S.S.) pubbliche	€.	0	0	0								
50201110020080	4.20.10.10.110.010.20.100	Acquisto di prestazioni socio sanitarie integrate da strutture ubicate in altre province della Regione: di cui per Hospice pubblici	€.	0		0								
50201110020090	4.20.10.10.110.010.20.110	Acquisto di prestazioni socio sanitarie integrate da strutture ubicate in altre province della Regione: di cui per cure intermedie pubbliche	€.	491,005	832,399	*341,394*	208,100	208,100	208,100	208,099				
50201110020100	4.20.10.10.110.010.20.120	Acquisto di prestazioni di Cure Palliative Domiciliari verso Altre ATS (gestite da ASST)	€.	152,637	152,637	0	38,159	38,159	38,159	38,160				
50201110020110	4.20.10.10.110.010.20.130	Acquisto di prestazioni di Cure Palliative Domiciliari da Strutture Pubbliche (non Intercompany) ubicate in altre province della Regione	€.	0	0	0								
50201110020120	4.20.10.10.110.010.20.140	Acquisto di prestazioni di Cure Palliative Residenziali verso Altre ATS della Regione (gestite da ASST)	€.	401,704	401,704	0	100,426	100,426	100,426	100,426				
50201110020130	4.20.10.10.110.010.20.150	Acquisto di prestazioni di Cure Palliative Residenziali da Strutture Pubbliche (non Intercompany) ubicate in altre province della Regione	€.	309,531	309,531	0	77,383	77,383	77,383	77,382				
50201110030010	4.20.10.10.110.010.30.010	Acquisto di prestazioni socio sanitarie integrate da strutture ubicate fuori Regione: di cui da RSA pubbliche	€.	0	0	0								

PROGETTO

50201110030020	4.20.10.10.110.010.30.020	Acquisto di prestazioni socio sanitarie integrate da strutture ubicate fuori Regione: di cui da strutture per disabili pubbliche	€.	0	0	0									
50201110030030	4.20.10.10.110.010.30.025	Acquisto di prestazioni socio sanitarie a rilevanza sanitaria erogate da strutture pubbliche ubicate fuori Regione - (Extraregione)	€.	0	0	0									
50201110030050	4.20.10.10.110.010.30.040	Acquisto di prestazioni Cure Palliative Domiciliari da Strutture Pubbliche ubicate Fuori Regione		0	0	0									
50201110030060	4.20.10.10.110.010.30.050	Acquisto di prestazioni Cure Palliative Residenziali da Strutture Pubbliche ubicate Fuori Regione		0	0	0									
50201110030070	4.20.10.10.110.010.30.060	Acquisto di prestazioni ADI da Strutture Pubbliche ubicate Fuori Regione		0	0	0									
50201110040010	4.20.10.10.110.010.40.010	Acquisto di prestazioni socio sanitarie integrate da strutture ubicate fuori Regione: di cui per Hospice pubblici	€.	0	0	0	0	0	0	0	0	0	0	0	0
50201110040030	4.20.10.10.110.010.40.030	Acquisto di prestazioni di assistenza domiciliare integrata ADI) - voucher sociosanitario da pubblico	€.	0	0	0	0	0	0	0	0	0			
50201110040040	4.20.10.10.110.010.40.040	Acquisto servizi socio assistenziali da pubblico	€.	0	0	0									
50201110040050	4.20.10.10.110.010.40.050	Acquisto di voucher sociosanitari da ATS/ASST/Fondazioni della Regione	€.	0	0	0	0	0	0	0	0	0	0	0	0
50201110050010	4.20.10.10.110.010.80.010	Altri acquisti di prestazioni di servizi socio sanitari da ATS/ASST/Fondazioni della Regione	€.	0	0	0									
50201110050020	4.20.10.10.110.010.80.020	Altri costi per prestazioni di servizi socio sanitari da pubblico	€.	0	0	0									
50201110060010	4.20.10.10.110.020.10.010	Acquisto di prestazioni socio sanitarie integrate da strutture ubicate nel proprio territorio: di cui da RSA private	€.	127,537,847	127,220,907	(316,940)	31,805,227	31,805,227	31,805,227	31,805,226				
50201110060015	4.20.10.10.110.020.10.020	Acquisto di prestazioni per la misura "RSA Aperta" da strutture ubicate nel proprio territorio - da Privati a contratto	€.	0	2,326,948	2,326,948	581,737	581,737	581,737	581,737				
50201110060011	4.20.10.10.110.020.10.011	(acquisto di prestazioni socio sanitarie integrate da strutture ubicate all'interno della Regione: di cui da RSA - non intercompany - "RISTORI")	€.	0	0	0									
50201110060030	4.20.10.10.110.020.10.050	Acquisto di prestazioni socio sanitarie integrate da strutture ubicate nel proprio territorio: di cui da C.D.I. privati	€.	4,480,853	4,480,853	0	1,120,213	1,120,213	1,120,213	1,120,214				
50201110060035	4.20.10.10.110.020.10.051	(acquisto di prestazioni socio sanitarie integrate da strutture ubicate all'interno della Regione: di cui da C.D.I. - non intercompany - "RISTORI")	€.	0	0	0									
50201110060040	4.20.10.10.110.020.10.060	Acquisto di prestazioni socio sanitarie integrate da strutture ubicate nel proprio territorio: di cui da R.S.D. private	€.	15,146,259	15,146,259	0	3,786,565	3,786,565	3,786,565	3,786,564				
50201110060045	4.20.10.10.110.020.10.061	(acquisto di prestazioni socio sanitarie integrate da strutture ubicate all'interno della Regione: di cui da R.S.D. -non intercompany - "RISTORI")	€.	0	0	0									
50201110060050	4.20.10.10.110.020.10.070	Acquisto di prestazioni socio sanitarie integrate da strutture private ubicate nel proprio territorio: di cui per pazienti ex O.P. di fascia B (al netto delle tariffe di accreditamento)	€.	0	0	0									
50201110060060	4.20.10.10.110.020.10.080	Acquisto di prestazioni socio sanitarie integrate da strutture ubicate nel proprio territorio: di cui da Centri Diurni per persone Disabili (C.D.D.) privati	€.	7,765,350	7,650,664	(114,686)	1,912,666	1,912,666	1,912,666	1,912,666				
50201110060065	4.20.10.10.110.020.10.081	(acquisto di prestazioni socio sanitarie integrate da strutture ubicate all'interno della Regione: di cui da Centri Diurni per persone Disabili (C.D.D.) - non intercompany - "RISTORI")	€.	0	0	0									
50201110060070	4.20.10.10.110.020.10.090	Acquisto di prestazioni socio sanitarie integrate da strutture ubicate nel proprio territorio: di cui da Comunità alloggio Socio Sanitarie per persone con disabilità (C.S.S.) private	€.	2,967,138	2,959,138	(8,000)	739,785	739,785	739,784	739,784				
50201110060075	4.20.10.10.110.020.10.091	(acquisto di prestazioni socio sanitarie integrate da strutture ubicate all'interno della Regione: di cui da Comunità alloggio Socio Sanitarie per persone con disabilità (C.S.S.) - non intercompany - "RISTORI")	€.	0	0	0									
50201110060080	4.20.10.10.110.020.10.100	Acquisto di prestazioni socio sanitarie integrate da strutture ubicate nel proprio territorio: di cui da Hospice privati	€.	0	0	0	0	0	0	0	0	0	0	0
50201110060085	4.20.10.10.110.020.10.101	(Acquisto di prestazioni da servizi residenziali e semiresidenziali area dipendenze ubicate all'interno della Regione - non intercompany - "RISTORI")	€.	0	0	0	0	0	0	0				
50201110060090	4.20.10.10.110.020.10.110	Acquisto di prestazioni socio sanitarie integrate da strutture ubicate nel proprio territorio: di cui per cure intermedie private	€.	7,520,304	7,441,881	(78,423)	1,860,470	1,860,470	1,860,470	1,860,471				
50201110060095	4.20.10.10.110.020.10.111	(acquisto di prestazioni socio sanitarie integrate da strutture ubicate all'interno della Regione: di cui per cure intermedie - non intercompany - "RISTORI")	€.	0	0	0									
50201110060100	4.20.10.10.110.020.10.120	Acquisto di prestazioni di Cure Palliative Domiciliari da Strutture Private ubicate nel proprio territorio	€.	2,938,570	2,938,570	0	734,643	734,643	734,642	734,642				
50201110060110	4.20.10.10.110.020.10.130	Acquisto di prestazioni di Cure Palliative Residenziali da Strutture Private ubicate nel proprio territorio	€.	3,785,415	3,785,415	0	946,354	946,354	946,354	946,353				
50201110070010	4.20.10.10.110.020.20.010	Acquisto di prestazioni socio sanitarie integrate da strutture ubicate in altre province della Regione: di cui da RSA private	€.	6,739,590	6,701,339	(38,251)	1,675,335	1,675,335	1,675,335	1,675,334				
50201110070015	4.20.10.10.110.020.20.020	Acquisto di prestazioni per la misura "RSA Aperta" da strutture ubicate in altre province della Regione - da Privati a contratto	€.	0	16,400	16,400	4,100	4,100	4,100	4,100				
50201110070030	4.20.10.10.110.020.20.050	Acquisto di prestazioni socio sanitarie integrate da strutture ubicate in altre province della Regione: di cui da C.D.I. privati	€.	53,378	53,378	0	13,345	13,345	13,344	13,344				
50201110070040	4.20.10.10.110.020.20.060	Acquisto di prestazioni socio sanitarie integrate da strutture ubicate in altre province della Regione: di cui da R.S.D. private	€.	4,025,909	4,025,909	0	1,006,477	1,006,477	1,006,477	1,006,478				
50201110070050	4.20.10.10.110.020.20.070	Acquisto di prestazioni socio sanitarie integrate da strutture private ubicate in altre province della Regione: di cui per pazienti ex O.P. di fascia B (al netto delle tariffe di accreditamento)	€.	0	0	0									
50201110070060	4.20.10.10.110.020.20.080	Acquisto di prestazioni socio sanitarie integrate da strutture ubicate in altre province della Regione: di cui da Centri Diurni per persone Disabili (C.D.D.) privati	€.	163,747	163,747	0	40,937	40,937	40,937	40,936				
50201110070070	4.20.10.10.110.020.20.090	Acquisto di prestazioni socio sanitarie integrate da strutture ubicate in altre province della Regione: di cui da Comunità alloggio Socio Sanitarie per persone con disabilità (C.S.S.) private	€.	314,694	337,380	22,686	84,345	84,345	84,345	84,345				
50201110070080	4.20.10.10.110.020.20.100	Acquisto di prestazioni socio sanitarie integrate da strutture ubicate in altre province della Regione: di cui da Hospice privati	€.	0	0	0	0	0	0	0	0	0	0	0
50201110070090	4.20.10.10.110.020.20.110	Acquisto di prestazioni socio sanitarie integrate da strutture ubicate in altre province della Regione: di cui per cure intermedie private	€.	897,660	634,689	(262,971)	158,672	158,672	158,672	158,673				
50201110070100	4.20.10.10.110.020.20.120	Acquisto di prestazioni socio sanitarie integrate da RSA gestite da ASST ATS/ASST/Fondazioni della Regione	€.	123,063	123,063	0	30,766	30,766	30,766	30,765				

PROPRIETÀ

50201110070110	4.20.10.10.110.020.20.130	Acquisto di prestazioni socio sanitarie integrate da CDI gestiti da ASST ATS/ASST/Fondazioni della Regione	€.	0	0	0										
50201110070120	4.20.10.10.110.020.20.140	Acquisto di prestazioni socio sanitarie integrate da RSD gestite da ASST ATS/ASST/Fondazioni della Regione	€.	0	0	0										
50201110070130	4.20.10.10.110.020.20.150	Acquisto di prestazioni socio sanitarie integrate da CDD gestiti da ASST ATS/ASST/Fondazioni della Regione	€.	0	0	0										
50201110070140	4.20.10.10.110.020.20.160	Acquisto di prestazioni socio sanitarie integrate da hospice gestiti da ASST ATS/ASST/Fondazioni della Regione	€.	0	0	0	0	0	0	0	0	0	0	0	0	0
50201110070150	4.20.10.10.110.020.20.161	Acquisto di prestazioni di Assistenza domiciliare integrata ADI) gestiti da ASST verso ATS di appartenenza	€.	0	0	0										
50201110070160	4.20.10.10.110.020.20.162	Acquisto di prestazioni di Assistenza domiciliare integrata ADI) gestiti da ASST verso altre ATS della Regione	€.	3,824	3,824	0	956	956	956	956						
50201110070170	4.20.10.10.110.020.20.163	Acquisto di Altre prestazioni sanitarie e sociosanitarie a rilevanza sanitaria (UCP Domiciliare) da ASST verso ATS di appartenenza	€.	0	0	0										
50201110070180	4.20.10.10.110.020.20.164	Acquisto di Altre prestazioni sanitarie e sociosanitarie a rilevanza sanitaria (UCP Domiciliare) da ASST verso altre ATS della Regione	€.	0	0	0										
50201110070190	4.20.10.10.110.020.20.170	Acquisto di prestazioni di Cure Palliative Domiciliari da Strutture Private ubicate in altre province della Regione	€.	126,179	126,179	0	31,545	31,545	31,545	31,544						
50201110070195	4.20.10.10.110.020.20.171	(Acquisto di prestazioni di Cure Palliative Domiciliari da Strutture Private ubicate all'interno della Regione - non intercompany - "RISTORI")	€.	0	0	0										
50201110070200	4.20.10.10.110.020.20.180	Acquisto di prestazioni di Cure Palliative Residenziali da Strutture Private ubicate in altre province della Regione	€.	350,288	350,288	0	87,572	87,572	87,572	87,572						
50201110070201	4.20.10.10.110.020.20.181	(Acquisto di prestazioni di Cure Palliative Residenziali da Strutture Private ubicate all'interno della Regione - non intercompany - "RISTORI")	€.	0	0	0										
50201110080010	4.20.10.10.110.020.30.010	Acquisto di prestazioni socio sanitarie integrate da strutture ubicate fuori Regione: di cui da RSA private	€.	86,000	86,000	0	21,500	21,500	21,500	21,500						
50201110080020	4.20.10.10.110.020.30.020	Acquisto di prestazioni socio sanitarie integrate da strutture ubicate fuori Regione: di cui da strutture per disabili private	€.	110,000	110,000	0	27,500	27,500	27,500	27,500						
50201110080030	4.20.10.10.110.020.30.030	Acquisto di prestazioni socio sanitarie integrate da strutture ubicate fuori Regione: di cui da Hospice privati	€.	0	0	0	0	0	0	0	0	0	0	0	0	0
50201110080050	4.20.10.10.110.020.30.040	Acquisto di prestazioni Cure Palliative Domiciliari da Strutture Private ubicate Fuori Regione	€.	0	0	0										
50201110080060	4.20.10.10.110.020.30.050	Acquisto di prestazioni Cure Palliative Residenziali da Strutture Private ubicate Fuori Regione	€.	0	0	0										
50201110080070	4.20.10.10.110.020.30.060	Acquisto di prestazioni ADI da Strutture Private ubicate Fuori Regione	€.	8,000	8,000	0	2,000	2,000	2,000	2,000						
50201110090010	4.20.10.10.110.020.40.010	Acquisto di servizi di assistenza domiciliare integrata ADI) da privato)	€.	14,473,010	14,473,010	0	3,618,253	3,618,253	3,618,252	3,618,252						
50201110090015	4.20.10.10.110.020.40.015	(acquisto di servizi di assistenza domiciliare integrata (ADI) da privato ubicate all'interno della Regione - non intercompany "RISTORI")	€.	0	0	0										
50201110090020	4.20.10.10.110.020.40.020	Acquisto di prestazioni di assistenza domiciliare integrata ADI) - voucher sociosanitario da privato	€.	0	0	0	0	0	0	0	0	0	0	0	0	0
50201110100010	4.20.10.10.110.020.50.010	Acquisto di prestazioni da servizi residenziali e semiresidenziali area dipendenze ubicate sul proprio territorio (da privato)	€.	5,854,629	4,717,076	*(1,137,553)*	1,179,269	1,179,269	1,179,269	1,179,269						
50201110100020	4.20.10.10.110.020.50.020	Acquisto di prestazioni da servizi residenziali e semiresidenziali area dipendenze ubicate in altri territori della Regione (da privato)	€.	3,715,508	4,853,061	*1,137,553*	1,213,265	1,213,265	1,213,265	1,213,266						
50201110100030	4.20.10.10.110.020.50.030	Acquisto di prestazioni da servizi residenziali e semiresidenziali area dipendenze ubicate fuori Regione (da privato)	€.	189,000	189,000	0	47,250	47,250	47,250	47,250						
50201110110010	4.20.10.10.110.020.60.010	Acquisto di prestazioni da servizi multidisciplinari integrati (dipendenze) privati ubicati sul proprio territorio	€.	0	0	0										
50201110110020	4.20.10.10.110.020.60.020	Acquisto di prestazioni da servizi multidisciplinari integrati (dipendenze) privati ubicati in altre province della Regione	€.	118,580	118,580	0	29,645	29,645	29,645	29,645						
50201110110030	4.20.10.10.110.020.60.030	Acquisto di prestazioni socio sanitarie integrate da strutture ubicate nel proprio territorio: di cui per Servizio Residenziale Terapeutico Riabilitativo per Minori SRM privati	€.	0	0	0										
50201110110035	4.20.10.10.110.020.60.035	(Acquisto di prestazioni socio sanitarie integrate da strutture ubicate all'interno della Regione: di cui per Servizio Residenziale Terapeutico Riabilitativo per Minori SRM - non intercompany - "RISTORI")	€.	0	0	0										
50201110110040	4.20.10.10.110.020.60.040	Acquisto di prestazioni socio sanitarie integrate da strutture ubicate in altre ATS: di cui per Servizio Residenziale Terapeutico Riabilitativo per Minori SRM privati	€.	1,006,473	1,006,473	0	251,618	251,618	251,618	251,619						
50201110120010	4.20.10.10.110.020.65.010	Acquisto di prestazioni socio sanitarie integrate da consultori familiari privati ubicati sul proprio territorio (prestazioni tariffate)	€.	2,841,247	2,906,208	*64,961*	726,552	726,552	726,552	726,552						
50201110120020	4.20.10.10.110.020.65.015	Riconoscimento funzioni ai consultori familiari privati ubicati sul proprio territorio)	€.	0	0	0										
50201110120030	4.20.10.10.110.020.65.020	Acquisto di prestazioni socio sanitarie integrate da consultori familiari privati ubicati in altre province della Regione	€.	148,582	83,621	*(64,961)*	20,905	20,905	20,905	20,906						
50201110120035	4.20.10.10.110.020.65.025	(acquisto di prestazioni socio sanitarie integrate da consultori familiari ubicati all'interno della Regione - non intercompany - "RISTORI")	€.	0	0	0										
50201120000000	4.20.10.10.120.000.00.000	**B.2.A.12) Compartecipazione al personale per att. Libero-prof. (intramoenia) - Totale**	€.	**22,893**	***22,893***	***0***	***5,723***	***5,724***	***5,723***	***5,723***	***0***	***0***	**-**	***0***		

COD_COGE_NI	*COD_COGE_old*	*Descrizione*		*Prechiusura al 3° trimestre 2023*	*Preventivo al 31/12/2024*	*Variazione*	*Budget primo trimestre 2024*	*Budget secondo trimestre 2024*	*Budget terzo trimestre 2024*	*Budget al quarto trimestre 2024*	*Costi da utilizzo contributi 2024*	*Costi da utilizzo contributi DI CUI SOCIO-SAN*	*Costi da contributi 2024*	*Costi da contributi DI CUI SOCIO-SAN*
50201120020000	4.20.10.10.120.012.00.000	Compart. al personale att. libera professione ex art. 55 c.1 lett. a) - b) Ccnl - Area Specialistica	€.	4,701	4,701	0	1,175	1,176	1,175	1,175				
50201120030000	4.20.10.10.120.015.00.000	Compart. al personale att. libera professione ex art. 55 c.1 lett. a) - b) Ccnl - Area sanità pubblica	€.	2,128	2,128	0	532	532	532	532				
50201120040000	4.20.10.10.120.020.00.000	Servizi di consulenza sanitaria in area pagamento (art. 55 c.1 lett. c) d) ed ex art. 57-58 CCNL	€.	16,064	16,064	0	4,016	4,016	4,016	4,016				
50201120050000	4.20.10.10.120.025.00.000	Servizi di consulenza sanitaria in area pagamento (art. 55 c.1 lett. c) d) ed ex art. 57-58 CCNL) - attività v/ATS-ASST-Fondazioni della Regione	€.	0	0	0								

50201120060000	4.20.10.10.120.030.00.000	Servizi di consulenza sanitaria in area pagamento (art. 55 c.2 CCNL)	€.	0	0	0									
50201120090000	4.20.10.10.120.045.00.000	Costi per prestazioni sanitarie intramoenia - Altro	€.	0	0	0									
50201130000000	4.20.10.10.130.000.00.000	**B.2.A.13) Rimborsi, assegni e contributi sanitari - Totale**	€.	**3,776,542**	***3,599,870***	***(176,672)***	***899,967***	***899,968***	***899,967***	***899,968***	-	-	**2,566,770**	-	

COD_COGE_NI	COD_COGE_old	Descrizione		Prechiusura al 3° trimestre 2023	Preventivo al 31/12/2024	Variazione	Budget primo trimestre 2024	Budget secondo trimestre 2024	Budget terzo trimestre 2024	Budget al quarto trimestre 2024	Costi da utilizzo contributi 2024	Costi da utilizzo contributi DI CUI SOCIO-SAN	Costi da contributi 2024	Costi da contributi DI CUI SOCIO-SAN
50201130010010	4.20.10.10.130.010.10.000	Contributi ad associazioni di volontariato	€.	0	0	0								
50201130010020	4.20.10.10.130.010.15.000	Contributi/Rimborsi per cure all'estero	€.	900,000	900,000	0	225,000	225,000	225,000	225,000				
50201130010030	4.20.10.10.130.010.20.000	Contributi/Rimborsi per assistenza indiretta	€.	133,100	133,100	0	33,275	33,275	33,275	33,275				
50201130010040	4.20.10.10.130.010.25.000	Contributi obbligatori Legge 210/92	€.	2,566,770	2,566,770	0	641,692	641,693	641,692	641,693			2,566,770	
50201130010050	4.20.10.10.130.010.30.000	Altre Contribuzioni Passive e sussidi)	€.	0	0	0								
50201130010060	4.20.10.10.130.010.35.000	Altre Contribuzioni Passive e sussidi verso altre ATS/ASST/Fondazioni della Regione	€.	176,672	0	(176,672)								
50201130010070	4.20.10.10.130.010.40.000	Altre Contribuzioni Passive e sussidi verso GSA della Regione)	€.	0	0	0								
					0									
50201140000000	4.20.10.10.140.000.00.000	**B.2.A.14) Consulenze, Collaborazioni, Interinale e altre prestazioni di lavoro sanitarie e sociosanitarie - Totale**	€.	**214,643**	***0***	***(214,643)***	***0***	***0***	***0***	***0***	-	-	-	-

COD_COGE_NI	COD_COGE_old	Descrizione		Prechiusura al 3° trimestre 2023	Preventivo al 31/12/2024	Variazione	Budget primo trimestre 2024	Budget secondo trimestre 2024	Budget terzo trimestre 2024	Budget al quarto trimestre 2024	Costi da utilizzo contributi 2024	Costi da utilizzo contributi DI CUI SOCIO-SAN	Costi da contributi 2024	Costi da contributi DI CUI SOCIO-SAN
50201140010010	4.20.10.10.140.010.10.000	Consulenze sanitarie da ATS/ASST/Fondazioni della Regione	€.	0	0	0								
50201140010040	4.20.10.10.140.010.25.000	Consulenze sanitarie da altri enti pubblici	€.	0	0	0								
50201140010070	4.20.10.10.140.010.40.000	Consulenze sanitarie da terzi	€.	214,643	0	(214,643)								
50201140010080	4.20.10.10.140.010.42.000	Consulenze sanitarie da terzi Assi	€.	0	0	0								
50201140010090	4.20.10.10.140.010.45.000	Consulenze socio-sanitarie da terzi	€.	0	0	0								
50201140020010	4.20.10.10.140.020.10.000	Collaborazioni coordinate e continuative - area sanitaria	€.	0	0	0								
50201140020060	4.20.10.10.140.020.35.000	Prestazioni lavoro interinale (sanitario) - da terzi)	€.	0	0	0								
50201140020100	4.20.10.10.140.020.55.000	Prestazioni occasionali e altre prestazioni di lavoro sanitarie da terzi	€.	0	0	0								
50201140030010	4.20.10.10.140.030.10.000	Rimborso degli oneri stipendiali del personale sanitario che presta servizio in azienda in posizione di comando in ATS/ASST/Fondazioni della Regione)	€.	0	0	0								
50201140030020	4.20.10.10.140.030.20.000	Rimborso degli oneri stipendiali del personale sanitario che presta servizio in azienda in posizione di comando in altri Enti pubblici e Università)	€.	0	0	0								
50201140030040	4.20.10.10.140.030.40.000	Rimborso degli oneri stipendiali del personale sanitario che presta servizio in azienda in posizione di comando da Aziende di altre Regioni)	€.	0	0	0								
50201150000000	4.20.10.10.150.000.00.000	**B.2.A.15) Altri servizi sanitari e sociosanitari a rilevanza sanitaria - Totale**	€.	**37,587,706**	***21,704,636***	***(15,883,070)***	***5,426,159***	***5,426,159***	***5,426,159***	***5,426,159***	-	-	**40,000**	**40,000**

COD_COGE_NI	COD_COGE_old	Descrizione		Prechiusura al 3° trimestre 2023	Preventivo al 31/12/2024	Variazione	Budget primo trimestre 2024	Budget secondo trimestre 2024	Budget terzo trimestre 2024	Budget al quarto trimestre 2024	Costi da utilizzo contributi 2024	Costi da utilizzo contributi DI CUI SOCIO-SAN	Costi da contributi 2024	Costi da contributi DI CUI SOCIO-SAN
50201150010010	4.20.10.10.150.010.10.000	Altre prestazioni per servizi sanitari da ATS/ASST/Fondazioni della Regione	€.	3,902,597	2,117,496	(1,785,101)	529,374	529,374	529,374	529,374				
50201150010020	4.20.10.10.150.010.15.000	Altre prestazioni per servizi socio sanitari da ATS/ASST/Fondazioni della Regione	€.	0	0	0								
50201150010030	4.20.10.10.150.010.17.000	Altre prestazioni per servizi socio sanitari da terzi Assi	€.	0	0	0	0	0	0	0	0	0	0	0
50201150010040	4.20.10.10.150.010.20.000	Altre prestazioni per servizi sanitari da pubblico	€.	185,641	287,341	101,700	71,835	71,835	71,835	71,836				
50201150010041	4.20.10.10.150.010.21.000	(Costi per tamponi v/ATS/ASST/IRCCS)	€.	0	0	0								
50201150010042	4.20.10.10.150.010.22.000	(Costi per vaccinazioni v/ASST/IRCCS del territorio)	€.	272,658	272,658	0	68,165	68,164	68,165	68,164				
50201150010043	4.20.10.10.150.010.23.000	Altre prestazioni per Nuove Reti Sanitarie da ATS/ASST/Fondazioni della Regione	€.	119,173	119,173	0	29,793	29,794	29,793	29,793				
50201150010044	4.20.10.10.150.010.24.000	Altre prestazioni per subacuti da ATS/ASST/Fondazioni della Regione	€.	3,821,061	3,821,061	0	955,265	955,265	955,266	955,265				
50201150010050	4.20.10.10.150.010.25.000	Altre prestazioni per servizi socio sanitari da pubblico	€.	1,250,000	1,250,000	0	312,500	312,500	312,500	312,500				

RISERVATO

50201150010070	4.20.10.10.150.010.35.000	Altre prestazioni per servizi sanitari da Extraregione	€.	0	0	0										
50201150020010	4.20.10.10.150.020.10.000	Altre prestazioni per servizi sanitari da terzi	€.	22,522,327	10,667,842	(11,854,485)	2,666,960	2,666,961	2,666,960	2,666,961						
50201150020020	4.20.10.10.150.020.15.000	Altre prestazioni per servizi socio sanitari da terzi	€.	5,514,249	3,169,065	(2,345,184)	792,267	792,266	792,266	792,266					40,000	40,000
50201150020050	4.20.10.10.150.020.30.000	Servizi sanitari appaltati o in "service" da terzi	€.	0	0	0										
50201150020070	4.20.10.10.150.020.40.000	(Altre prestazioni per servizi sanitari da privati - "RISTORI")	€.	0	0	0										
50201150020080	4.20.10.10.150.020.50.000	(Altre prestazioni per servizi socio sanitari - non intercompany - "RISTORI")	€.	0	0	0										
50201150030000	4.20.10.10.150.900.10.000	Costi per servizi sanitari - Mobilità internazionale passiva	€.	0	0	0										
50201150030010	4.20.10.10.150.900.10.100	Ricoveri Costi - Mobilità passiva internazionale)	€.	0	0	0										
50201150030020	4.20.10.10.150.900.10.200	Ambulatoriale Costi - Mobilità passiva internazionale)	€.	0	0	0										
50201150030030	4.20.10.10.150.900.10.300	Altre prestazioni sanitarie Costi - Mobilità passiva internazionale)	€.	0	0	0										
50201150030040	4.20.10.10.150.900.10.400	Ricoveri Costi - Mobilità passiva internazionale rilevata dalle ATS verso le ASST/IRCCS della Regione)	€.	0	0	0										
50201150030050	4.20.10.10.150.900.10.500	Ambulatoriale Costi - Mobilità passiva internazionale rilevata dalle ATS verso le ASST/IRCCS della Regione	€.	0	0	0										
50201150030060	4.20.10.10.150.900.10.600	Altre prestazioni sanitarie Costi - Mobilità passiva internazionale rilevata dalle ATS verso le ASST/IRCCS della Regione	€.	0	0	0										
50201150030070	4.20.10.10.150.900.10.302	Costi per prestazioni sanitarie erogate da aziende sanitarie estere (fatturate direttamente)	€.	0	0	0										

				Prechiusura al 3° trimestre 2023	*Preventivo al 31/12/2024*	*Variazione*	*Budget primo trimestre 2024*	*Budget secondo trimestre 2024*	*Budget terzo trimestre 2024*	*Budget al quarto trimestre 2024*	*Costi da utilizzo contributi 2024*	*Costi da utilizzo contributi DI CUI SOCIO-SAN*	*Costi da contributi 2024*	*Costi da contributi DI CUI SOCIO-SAN*
50202000000000	4.20.10.20.000.000.00.000	**B.2.B) Acquisti di servizi non sanitari - Totale**	€.	11,542,852	**11,196,528**	(346,324)	**2,900,732**	**2,721,132**	**2,721,232**	**2,853,432**	**0**	**0**	**669,923**	**0**
50202010000000	4.20.10.20.010.000.00.000	**B.2.B.1) Servizi non sanitari -Totale**	€.	***10,836,566***	***10,664,484***	***(172,082)***	***2,767,721***	***2,588,121***	***2,588,221***	***2,720,421***	***0***	***0***	***669,923***	***0***

COD_COGE_NI	*COD_COGE_old*	*Descrizione*		*Prechiusura al 3° trimestre 2023*	*Preventivo al 31/12/2024*	*Variazione*	*Budget primo trimestre 2024*	*Budget secondo trimestre 2024*	*Budget terzo trimestre 2024*	*Budget al quarto trimestre 2024*	*Costi da utilizzo contributi 2024*	*Costi da utilizzo contributi DI CUI SOCIO-SAN*	*Costi da contributi 2024*	*Costi da contributi DI CUI SOCIO-SAN*
50202010010000	4.20.10.20.010.010.10.000	Lavanderia	€.	1,000	1,500	500	375	375	375	375				
50202010020000	4.20.10.20.010.010.15.000	Pulizia	€.	500,000	540,000	40,000	135,000	135,000	135,000	135,000				
50202010030000	4.20.10.20.010.010.20.000	Mensa	€.	545,000	542,000	(3,000)	135,500	135,500	135,500	135,500	0	0	0	0
50202010030010	4.20.10.20.010.010.21.000	Mensa dipendenti	€.	165,000	162,000	(3,000)	40,500	40,500	40,500	40,500				
50202010030020	4.20.10.20.010.010.22.000	Ticket restaurant dipendenti	€.	380,000	380,000	0	95,000	95,000	95,000	95,000				
50202010030030	4.20.10.20.010.010.23.000	Mensa degenti	€.	0	0	0								
50202010040000	4.20.10.20.010.010.25.000	Riscaldamento	€.	550,000	500,000	(50,000)	175,000	90,000	80,000	155,000				
50202010050000	4.20.10.20.010.010.30.000	Servizi di elaborazione dati	€.	1,403,050	1,400,000	(3,050)	350,000	350,000	350,000	350,000				
50202010060000	4.20.10.20.010.010.35.000	Trasporti non sanitari (se non addebitati in fattura dai fornitori di materie e merci)	€.	100	100	0	25	25	25	25				
50202010070000	4.20.10.20.010.010.40.000	Smaltimento rifiuti	€.	35,000	6,000	(29,000)	1,500	1,500	1,500	1,500				
50202010080010	4.20.10.20.010.020.10.000	Utenze telefoniche	€.	580,000	600,000	20,000	150,000	150,000	150,000	150,000				
50202010080020	4.20.10.20.010.020.20.000	Utenze elettricità	€.	550,000	525,000	(25,000)	150,000	110,000	120,000	145,000				
50202010080030	4.20.10.20.010.020.30.000	Acqua, gas, combustibile)	€.	190,400	193,400	3,000	82,000	24,700	29,500	57,200				
50202010080040	4.20.10.20.010.020.40.000	Servizi esterni di vigilanza	€.	55,000	55,000	0	13,750	13,750	13,750	13,750				
50202010080050	4.20.10.20.010.020.80.000	Altre Utenze)	€.	0	0	0								
50202010090010	4.20.10.20.010.030.10.000	Assicurazioni: Premi per R.C. Professionale)	€.	626,503	633,000	6,497	158,250	158,250	158,250	158,250				
50202010090020	4.20.10.20.010.030.20.000	Assicurazioni: Altri premi)	€.	76,825	91,000	14,175	22,750	22,750	22,750	22,750				
50202010100010	4.20.10.20.010.040.10.000	Acquisto di altri servizi non sanitari da ATS/ASST/Fondazioni della Regione	€.	272,657	214,432	(58,225)	53,608	53,608	53,608	53,608				
50202010100020	4.20.10.20.010.040.20.000	Acquisto di altri servizi non sanitari da pubblico)	€.	0	0	0								
50202010110010	4.20.10.20.010.050.10.000	Servizi postali e telex	€.	470,610	381,620	(88,990)	95,405	95,405	95,405	95,405				
50202010110020	4.20.10.20.010.050.15.000	Pubblicità e promozione	€.	2,000	2,000	0		1,000		1,000				
50202010110030	4.20.10.20.010.050.20.000	Rimborso spese di viaggio e soggiorno)	€.	15,952	20,100	4,148	5,025	5,025	5,025	5,025				

PROPRIETÀ

50202010110040	4.20.10.20.010.050.25.000	Altri servizi non sanitari acquistati in "Service")	€.	0	0	0									
50202010110050	4.20.10.20.010.050.80.000	Altri servizi non sanitari)	€.	4,962,469	4,959,332	(3,137)	1,239,533	1,241,233	1,237,533	1,241,033			669,923		
50202020000000	4.20.10.20.020.000.00.000	**B.2.B.2) Consulenze, Collaborazioni, Interinale e altre prestazioni di lavoro non sanitarie - Totale**	€.	**357,575**	***306,644***	***(50,931)***	***76,661***	***76,661***	***76,661***	***76,661***	-	-	-	-	

COD_COGE_NI	*COD_COGE_old*	*Descrizione*		*Prechiusura al 3° trimestre 2023*	*Preventivo al 31/12/2024*	*Variazione*	*Budget primo trimestre 2024*	*Budget secondo trimestre 2024*	*Budget terzo trimestre 2024*	*Budget al quarto trimestre 2024*	*Costi da utilizzo contributi 2024*	*Costi da utilizzo contributi DI CUI SOCIO-SAN*	***Costi da contributi 2024***	***Costi da contributi DI CUI SOCIO-SAN***
50202020010010	4.20.10.20.020.010.10.010	Consulenze non sanitarie da ATS/ASST/Fondazioni della Regione	€.	0	0	0								
50202020010020	4.20.10.20.020.010.10.020	Consulenze non sanitarie da altri enti pubblici	€.	0	0	0								
50202020020010	4.20.10.20.020.010.20.010	Servizi per consulenze Amministrative - da privato	€.	0	0	0								
50202020020020	4.20.10.20.020.010.20.020	Servizi per consulenze Tecniche - da privato	€.	136,896	89,780	(47,116)	22,445	22,445	22,445	22,445				
50202020020030	4.20.10.20.020.010.20.030	Servizi per consulenze Legali - da privato	€.	40,000	40,000	0	10,000	10,000	10,000	10,000				
50202020020040	4.20.10.20.020.010.20.040	Servizi per consulenze Notarili - da privato	€.	0	0	0								
50202020030010	4.20.10.20.020.020.10.000	Spese per collaborazioni coordinate e continuative Amministrative - da privato	€.	0	0	0								
50202020030020	4.20.10.20.020.020.20.000	Spese per collaborazioni coordinate e continuative Tecniche - da privato	€.	0	0	0								
50202020030040	4.20.10.20.020.020.30.000	Prestazioni lavoro interinale Amministrativo (non sanitario) - da privato	€.	142,000	142,000	0	35,500	35,500	35,500	35,500				
50202020030050	4.20.10.20.020.020.40.000	Prestazioni lavoro interinale Tecnico (non sanitario) - da privato	€.	0	0	0								
50202020030060	4.20.10.20.020.020.50.000	Prestazioni occasionali e altre prestazioni di lavoro non sanitarie - da privato	€.	3,815	0	(3,815)								
50202020030080	4.20.10.20.020.020.61.000	Altre Consulenze non sanitarie da privato - - in attuazione dell'art.79, comma 1 sexies lettera c), del D.L. 112/2008, convertito con legge 133/2008 e della legge 23 dicembre 2009 n. 191)	€.	0	0	0	0	0	0	0	0	0	0	0
50202020040010	4.20.10.20.020.030.10.000	Rimborso degli oneri stipendiali del personale non sanitario che presta servizio in azienda in posizione di comando in ATS/ASST/Fondazioni della Regione)	€.	34,864	0	(34,864)								
50202020040020	4.20.10.20.020.030.20.000	Rimborso degli oneri stipendiali del personale non sanitario che presta servizio in azienda in posizione di comando in altri Enti pubblici e Università)	€.	0	34,864	34,864	8,716	8,716	8,716	8,716				
50202020040030	4.20.10.20.020.030.30.000	Rimborso degli oneri stipendiali del personale non sanitario che presta servizio in azienda in posizione di comando dalla Regione Lombardia)	€.	0	0	0								
50202030000000	4.20.10.20.030.000.00.000	**B.2.B.3) Formazione (esternalizzata e non) - Totale**	€.	**348,711**	***225,400***	***(123,311)***	***56,350***	***56,350***	***56,350***	***56,350***	***0***	-	-	-

COD_COGE_NI	*COD_COGE_old*	*Descrizione*		*Prechiusura al 3° trimestre 2023*	*Preventivo al 31/12/2024*	*Variazione*	*Budget primo trimestre 2024*	*Budget secondo trimestre 2024*	*Budget terzo trimestre 2024*	*Budget al quarto trimestre 2024*	*Costi da utilizzo contributi 2024*	*Costi da utilizzo contributi DI CUI SOCIO-SAN*	***Costi da contributi 2024***	***Costi da contributi DI CUI SOCIO-SAN***
50202030010000	4.20.10.20.030.010.00.000	Formazione esternalizzata da pubblico (Iref, Università, ...)	€.	29,000	29,000	0	7,250	7,250	7,250	7,250				
50202030020000	4.20.10.20.030.020.00.000	Formazione esternalizzata da ATS/ASST/Fondazioni della Regione	€.	42,912	700	(42,212)	175	175	175	175				
50202030030000	4.20.10.20.030.110.00.000	Formazione esternalizzata da privato	€.	102,013	40,700	(61,313)	10,175	10,175	10,175	10,175				
50202030040000	4.20.10.20.030.120.00.000	Formazione non esternalizzata da privato	€.	174,786	155,000	(19,786)	38,750	38,750	38,750	38,750				
50300000000000	4.20.15.00.000.000.00.000	**B.3) Manutenzione e riparazione (ordinaria esternalizzata) - Totale**	**€.**	**860,700**	**942,156**	***81,456***	**212,039**	**239,039**	**242,039**	**249,039**	-	-	-	-

COD_COGE_NI	*COD_COGE_old*	*Descrizione*		*Prechiusura al 3° trimestre 2023*	*Preventivo al 31/12/2024*	*Variazione*	*Budget primo trimestre 2024*	*Budget secondo trimestre 2024*	*Budget terzo trimestre 2024*	*Budget al quarto trimestre 2024*	*Costi da utilizzo contributi 2024*	*Costi da utilizzo contributi DI CUI SOCIO-SAN*	***Costi da contributi 2024***	***Costi da contributi DI CUI SOCIO-SAN***
50310000000000	4.20.15.10.000.000.00.000	Manutenzione e riparazione ordinaria esternalizzata per immobili e loro pertinenze	€.	623,000	726,000	103,000	160,000	184,000	190,000	192,000				
50320000000000	4.20.15.15.000.000.00.000	Manutenzione e riparazione ordinaria esternalizzata per impianti e macchinari	€.	34,000	15,656	(18,344)	2,664	5,664	664	6,664				
50330000000000	4.20.15.20.000.000.00.000	Manutenzione e riparazione ordinaria esternalizzata per mobili e macchine	€.	0	0	0								
50340000000000	4.20.15.30.000.000.00.000	Manutenzione e riparazione ordinaria esternalizzata per attrezzature tecnico-scientifiche sanitarie	€.	5,700	8,000	2,300	2,000	2,000	2,000	2,000				
50350000000000	4.20.15.40.000.000.00.000	Manutenzione e riparazione ordinaria esternalizzata per automezzi sanitari	€.	0	0	0								
50360000000000	4.20.15.50.000.000.00.000	Manutenzione e riparazione ordinaria esternalizzata per automezzi non sanitari	€.	49,060	30,000	(19,060)	7,500	7,500	7,500	7,500				

PRECOMPILATO

50370000000000	4.20.15.80.000.000.00.000	Altre manutenzioni e riparazioni)	€.	148,940	162,500	13,560	39,875	39,875	41,875	40,875				
50380000000000	4.20.15.90.000.000.00.000	Manutenzioni e riparazioni da ATS/ASST/Fondazioni della Regione	€.	0	0	0								
50400000000000	**4.20.20.00.000.000.00.000**	**B.4) Godimento di beni di terzi - Totale**	**€.**	**1,396,592**	**1,415,552**	**18,960**	**353,927**	**353,875**	**353,875**	**353,875**	**-**	**-**	**-**	**-**

COD_COGE_NI	COD_COGE_old	Descrizione		Prechiusura al 3° trimestre 2023	Preventivo al 31/12/2024	Variazione	Budget primo trimestre 2024	Budget secondo trimestre 2024	Budget terzo trimestre 2024	Budget al quarto trimestre 2024	Costi da utilizzo contributi 2024	Costi da utilizzo contributi DI CUI SOCIO-SAN	Costi da contributi 2024	Costi da contributi DI CUI SOCIO-SAN
50410010000000	4.20.20.10.010.000.00.000	Affitti passivi)	€.	52	52	0	52							
50410020000000	4.20.20.10.020.000.00.000	Spese condominiali	€.	55,000	73,500	18,500	18,375	18,375	18,375	18,375				
50420010000000	4.20.20.20.010.000.00.000	Canoni di Noleggio sanitari (esclusa protesica)	€.	6,000	6,000	0	1,500	1,500	1,500	1,500				
50420030000000	4.20.20.20.020.000.00.000	Canoni di Noleggio non sanitari	€.	1,313,000	1,336,000	23,000	334,000	334,000	334,000	334,000				
50430010000000	4.20.20.30.010.000.00.000	Canoni di leasing sanitari	€.	0	0	0								
50430020000000	4.20.20.30.020.000.00.000	Canoni di leasing non sanitari	€.	0	0	0								
50440010000000	4.20.20.40.010.000.00.000	Canoni di project financing	€.	0	0	0								
50450010000000	4.20.20.80.010.000.00.000	Locazioni e noleggi da ATS/ASST/Fondazioni della Regione	€.	22,540	0	(22,540)								

				Prechiusura al 3° trimestre 2023	Preventivo al 31/12/2024	Variazione	Budget primo trimestre 2024	Budget secondo trimestre 2024	Budget terzo trimestre 2024	Budget al quarto trimestre 2024	Costi da utilizzo contributi 2024	Costi da utilizzo contributi DI CUI SOCIO-SAN	Costi da contributi 2024	Costi da contributi DI CUI SOCIO-SAN
50499999999999	4.20.25.00.000.000.00.000	**Costo del Personale (Totale)**	€.	**44,671,039**	**43,916,078**	**(754,961)**	**10,979,010**	**10,979,030**	**10,979,030**	**10,979,008**	**161,236**	**0**	**0**	**0**
50500000000000	**4.20.25.10.000.000.00.000**	**B.5 Personale del ruolo sanitario - Totale**	**€.**	**29,328,430**	**28,900,600**	**(427,830)**	**7,225,145**	**7,225,156**	**7,225,156**	**7,225,143**	**161,236**	**-**	**-**	**-**

COD_COGE_NI	COD_COGE_old	Descrizione		Prechiusura al 3° trimestre 2023	Preventivo al 31/12/2024	Variazione	Budget primo trimestre 2024	Budget secondo trimestre 2024	Budget terzo trimestre 2024	Budget al quarto trimestre 2024	Costi da utilizzo contributi 2024	Costi da utilizzo contributi DI CUI SOCIO-SAN	Costi da contributi 2024	Costi da contributi DI CUI SOCIO-SAN
50510010010000	4.20.25.10.010.010.00.000	Ruolo Sanitario - T.INDETERMINATO - - Personale dirigente medico / veterinario - Competenze fisse)	€.	11,399,793	11,320,521	(79,272)	2,830,130	2,830,130	2,830,130	2,830,131				
50510010020000	4.20.25.10.010.020.00.000	Ruolo Sanitario - T.INDETERMINATO - - Personale dirigente medico / veterinario - Straordinario)	€.	60,541	60,576	35	15,144	15,144	15,144	15,144				
50510010030000	4.20.25.10.010.025.00.000	Ruolo Sanitario - T.INDETERMINATO - - Personale dirigente medico / veterinario - Retr. Posizione)	€.	0	0	0	0	0	0	0				
50510010040000	4.20.25.10.010.030.00.000	Ruolo Sanitario - T.INDETERMINATO - - Personale dirigente medico / veterinario - Indennità varie)	€.	459,095	459,366	271	114,841	114,842	114,842	114,841				
50510010050000	4.20.25.10.010.040.00.000	Ruolo Sanitario - T.INDETERMINATO - - Personale dirigente medico / veterinario - Competenze personale comandato)	€.	138,301	138,301	0	34,575	34,575	34,575	34,576				
50510010060000	4.20.25.10.010.050.00.000	Ruolo Sanitario - T.INDETERMINATO - - Personale dirigente medico / veterinario - Incentivazione (retribuzione di risultato)	€.	431,787	431,787	0	107,947	107,947	107,947	107,946				
50510010070000	4.20.25.10.010.060.00.000	Ruolo Sanitario - T.INDETERMINATO - - Personale dirigente medico / veterinario - Risorse aggiuntive regionali)	€.	59,311	0	(59,311)								
50510010090000	4.20.25.10.010.110.00.000	Ruolo Sanitario - T.INDETERMINATO - - Personale dirigente medico / veterinario - Oneri sociali*)	€.	3,389,737	3,352,857	(36,880)	838,214	838,214	838,214	838,215				
50510010100000	4.20.25.10.010.210.00.000	Ruolo Sanitario - T.INDETERMINATO - - Personale dirigente medico / veterinario - Accantonamento a TFR)	€.	0	0	0	0	0	0	0	0	0	0	0
50510010120000	4.20.25.10.010.800.00.000	Ruolo Sanitario - T.INDETERMINATO - - Personale dirigente medico / veterinario - Altri costi del personale)	€.	14,897	14,897	0	3,724	3,724	3,724	3,725				
50510020010000	4.20.25.10.012.010.00.000	Ruolo Sanitario - T.DETERMINATO - - Personale dirigente medico / veterinario - Competenze fisse)	€.	81,813	80,552	(1,261)	20,138	20,138	20,138	20,138				
50510020020000	4.20.25.10.012.020.00.000	Ruolo Sanitario - T.DETERMINATO - - Personale dirigente medico / veterinario - Straordinario)	€.	882	882	0	220	221	221	220				
50510020030000	4.20.25.10.012.025.00.000	Ruolo Sanitario - T.DETERMINATO - - Personale dirigente medico / veterinario - Retr. Posizione)	€.	0	0	0								
50510020040000	4.20.25.10.012.030.00.000	Ruolo Sanitario - T.DETERMINATO - - Personale dirigente medico / veterinario - Indennità varie)	€.	2,951	2,954	3	738	739	739	738				
50510020060000	4.20.25.10.012.050.00.000	Ruolo Sanitario - T.DETERMINATO - - Personale dirigente medico / veterinario - Incentivazione (retribuzione di risultato)	€.	6,307	6,307	0	1,577	1,577	1,577	1,576				
50510020070000	4.20.25.10.012.060.00.000	Ruolo Sanitario - T.DETERMINATO - - Personale dirigente medico / veterinario - Risorse aggiuntive regionali)	€.	0	0	0								
50510020090000	4.20.25.10.012.110.00.000	Ruolo Sanitario - T.DETERMINATO - - Personale dirigente medico / veterinario - Oneri sociali*)	€.	25,604	25,258	(346)	6,314	6,315	6,315	6,314				
50510020120000	4.20.25.10.012.800.00.000	Ruolo Sanitario - T.DETERMINATO - - Personale dirigente medico / veterinario - Altri costi del personale)	€.	407	407	0	102	102	102	101				

RISERVATO

50520010010000	4.20.25.10.020.010.00.000	Ruolo Sanitario - T.INDETERMINATO- - Personale dirigente non medico - Competenze fisse)	€.	1,909,710	1,897,357	(12,353)	474,339	474,339	474,339	474,340	126,460			
50520010020000	4.20.25.10.020.020.00.000	Ruolo Sanitario - T.INDETERMINATO- - Personale dirigente non medico - Straordinario)	€.	0	0	0								
50520010030000	4.20.25.10.020.025.00.000	Ruolo Sanitario - T.INDETERMINATO- - Personale dirigente non medico - Retr. Posizione)	€.	0	0	0								
50520010040000	4.20.25.10.020.030.00.000	Ruolo Sanitario - T.INDETERMINATO- - Personale dirigente non medico - Indennità varie)	€.	4,560	4,563	3	1,141	1,141	1,141	1,140				
50520010050000	4.20.25.10.020.040.00.000	Ruolo Sanitario - T.INDETERMINATO- - Personale dirigente non medico - Competenze personale comandato)	€.	53,829	53,829	0	13,457	13,457	13,457	13,458				
50520010060000	4.20.25.10.020.050.00.000	Ruolo Sanitario - T.INDETERMINATO- - Personale dirigente non medico - Incentivazione (retribuzione di risultato)	€.	121,310	121,310	0	30,327	30,328	30,328	30,327				
50520010070000	4.20.25.10.020.060.00.000	Ruolo Sanitario - T.INDETERMINATO- - Personale dirigente non medico - Risorse aggiuntive regionali)	€.	11,340	0	(11,340)								
50520010090000	4.20.25.10.020.110.00.000	Ruolo Sanitario - T.INDETERMINATO- - Personale dirigente non medico - Oneri sociali*)	€.	561,202	554,997	(6,205)	138,749	138,749	138,749	138,750	34,776			
50520010100000	4.20.25.10.020.210.00.000	Ruolo Sanitario - T.INDETERMINATO- - Personale dirigente non medico - Accantonamento a TFR)	€.	0	0	0	0	0	0	0	0	0	0	0
50520010120000	4.20.25.10.020.800.00.000	Ruolo Sanitario - T.INDETERMINATO- - Personale dirigente non medico - Altri costi del personale)	€.	1,718	1,718	0	429	430	430	429				
50520020010000	4.20.25.10.022.010.00.000	Ruolo Sanitario - T.DETERMINATO - - Personale dirigente non medico - Competenze fisse)	€.	15,838	15,838	0	3,959	3,960	3,960	3,959				
50520020020000	4.20.25.10.022.020.00.000	Ruolo Sanitario - T.DETERMINATO - - Personale dirigente non medico - Straordinario)	€.	0	0	0								
50520020030000	4.20.25.10.022.025.00.000	Ruolo Sanitario - T.DETERMINATO - - Personale dirigente non medico - Retr. Posizione)	€.	0	0	0								
50520020040000	4.20.25.10.022.030.00.000	Ruolo Sanitario - T.DETERMINATO - - Personale dirigente non medico - Indennità varie)	€.	0	0	0								
50520020060000	4.20.25.10.022.050.00.000	Ruolo Sanitario - T.DETERMINATO - - Personale dirigente non medico - Incentivazione (retribuzione di risultato)	€.	0	0	0								
50520020070000	4.20.25.10.022.060.00.000	Ruolo Sanitario - T.DETERMINATO - - Personale dirigente non medico - Risorse aggiuntive regionali)	€.	0	0	0								
50520020090000	4.20.25.10.022.110.00.000	Ruolo Sanitario - T.DETERMINATO - - Personale dirigente non medico - Oneri sociali*)	€.	4,284	4,284	0	1,071	1,071	1,071	1,071				
50530010010000	4.20.25.10.110.010.00.000	Ruolo Sanitario - T.INDETERMINATO- - Personale comparto - Competenze fisse)	€.	7,094,159	6,998,094	(96,065)	1,749,523	1,749,524	1,749,524	1,749,523				
50530010020000	4.20.25.10.110.020.00.000	Ruolo Sanitario - T.INDETERMINATO- - Personale comparto - Straordinario)	€.	43,789	43,835	46	10,959	10,959	10,959	10,958				
50530010030000	4.20.25.10.110.030.00.000	Ruolo Sanitario - T.INDETERMINATO- - Personale comparto - Indennità varie)	€.	480,242	480,752	510	120,188	120,188	120,188	120,188				
50530010040000	4.20.25.10.110.035.00.000	Ruolo Sanitario - T.INDETERMINATO- - Personale comparto - Incentivazione alla produttività collettiva)	€.	508,334	508,344	10	127,086	127,086	127,086	127,086				
50530010050000	4.20.25.10.110.040.00.000	Ruolo Sanitario - T.INDETERMINATO- - Personale comparto - Competenze personale comandato)	€.	58,791	58,791	0	14,698	14,698	14,698	14,697				
50530010060000	4.20.25.10.110.050.00.000	Ruolo Sanitario - T.INDETERMINATO- - Personale comparto - Risorse aggiuntive regionali)	€.	70,817	0	(70,817)								
50530010080000	4.20.25.10.110.110.00.000	Ruolo Sanitario - T.INDETERMINATO- - Personale comparto - Oneri sociali*)	€.	2,194,319	2,148,931	(45,388)	537,233	537,233	537,233	537,232				
50530010090000	4.20.25.10.110.210.00.000	Ruolo Sanitario - T.INDETERMINATO- - Personale comparto - Accantonamento a TFR)	€.	0	0	0	0	0	0	0	0	0	0	0
50530010110000	4.20.25.10.110.800.00.000	Ruolo Sanitario - T.INDETERMINATO- - Personale comparto - Altri costi del personale)	€.	5,499	5,499	0	1,375	1,375	1,375	1,374				
50530020010000	4.20.25.10.112.010.00.000	Ruolo Sanitario - T.DETERMINATO- - Personale comparto - Competenze fisse)	€.	85,331	83,478	(1,853)	20,869	20,870	20,870	20,869				
50530020020000	4.20.25.10.112.020.00.000	Ruolo Sanitario - T.DETERMINATO- - Personale comparto - Straordinario)	€.	201	202	1	50	51	51	50				
50530020030000	4.20.25.10.112.030.00.000	Ruolo Sanitario - T.DETERMINATO- - Personale comparto - Indennità varie)	€.	0	0	0								
50530020040000	4.20.25.10.112.035.00.000	Ruolo Sanitario - T.DETERMINATO- - Personale comparto - Incentivazione alla produttività collettiva)	€.	1,999	1,998	(1)	499	500	500	499				
50530020060000	4.20.25.10.112.050.00.000	Ruolo Sanitario - T.DETERMINATO- - Personale comparto - Risorse aggiuntive regionali)	€.	5,654	0	(5,654)								
50530020080000	4.20.25.10.112.110.00.000	Ruolo Sanitario - T.DETERMINATO- - Personale comparto - Oneri sociali*)	€.	24,078	22,115	(1,963)	5,529	5,529	5,529	5,528				
50530020110000	4.20.25.10.112.800.00.000	Ruolo Sanitario - T.DETERMINATO- - Personale comparto - Altri costi del personale)	€.	0	0	0								
50600000000000	**4.20.25.20.000.000.00.000**	**B.6 Personale del ruolo professionale - Totale**	**€.**	**764,899**	**754,114**	**(10,785)**	**188,528**	**188,529**	**188,529**	**188,528**	**-**	**-**	**-**	**-**

COD_COGE_NI	COD_COGE_old	Descrizione		Prechiusura al 3° trimestre 2023	Preventivo al 31/12/2024	Variazione	Budget primo trimestre 2024	Budget secondo trimestre 2024	Budget terzo trimestre 2024	Budget al quarto trimestre 2024	Costi da utilizzo contributi 2024	Costi da utilizzo contributi DI CUI SOCIO-SAN	Costi da contributi 2024	Costi da contributi DI CUI SOCIO-SAN

PROPOSTA

50640010010000	4.20.25.20.020.010.00.000	Ruolo professionale - T.INDETERMINATO- Personale dirigente - Competenze fisse)	€.	541,663	537,446	(4,217)	134,361	134,362	134,362	134,361				
50640010020000	4.20.25.20.020.020.00.000	Ruolo professionale - T.INDETERMINATO- Personale dirigente - Straordinario)	€.	0	0	0								
50640010030000	4.20.25.20.020.025.00.000	Ruolo professionale - T.INDETERMINATO- Personale dirigente - Retr. Posizione)	€.	0	0	0								
50640010040000	4.20.25.20.020.030.00.000	Ruolo professionale - T.INDETERMINATO- Personale dirigente - Indennità varie)	€.	0	0	0								
50640010050000	4.20.25.20.020.040.00.000	Ruolo professionale - T.INDETERMINATO- Personale dirigente - Competenze Personale comandato)	€.	0	0	0								
50640010060000	4.20.25.20.020.050.00.000	Ruolo professionale - T.INDETERMINATO- Personale dirigente - Incentivazione (retribuzione di risultato)	€.	53,586	52,437	(1,149)	13,109	13,109	13,109	13,110				
50640010070000	4.20.25.20.020.060.00.000	Ruolo professionale - T.INDETERMINATO- Personale dirigente - Risorse aggiuntive regionali)	€.	3,161	0	(3,161)								
50640010090000	4.20.25.20.020.110.00.000	Ruolo professionale - T.INDETERMINATO- Personale dirigente - Oneri sociali*)	€.	162,949	160,691	(2,258)	40,173	40,173	40,173	40,172				
50640010120000	4.20.25.20.020.800.00.000	Ruolo professionale - T.INDETERMINATO- Personale dirigente - Altri costi del Ruolo professionale -)	€.	3,540	3,540	0	885	885	885	885				
50640020010000	4.20.25.20.022.010.00.000	Ruolo professionale - T.DETERMINATO- Personale dirigente - Competenze fisse)	€.	0	0	0								
50640020030000	4.20.25.20.022.025.00.000	Ruolo professionale - T.DETERMINATO- Personale dirigente - Retr. Posizione)	€.	0	0	0								
50640020040000	4.20.25.20.022.030.00.000	Ruolo professionale - T.DETERMINATO- Personale dirigente - Indennità varie)	€.	0	0	0								
50640020060000	4.20.25.20.022.050.00.000	Ruolo professionale - T.DETERMINATO- Personale dirigente - Incentivazione (retribuzione di risultato)	€.	0	0	0								
50640020070000	4.20.25.20.022.060.00.000	Ruolo professionale - T.DETERMINATO- Personale dirigente - Risorse aggiuntive regionali)	€.	0	0	0								
50640020090000	4.20.25.20.022.110.00.000	Ruolo professionale - T.DETERMINATO- Personale dirigente - Oneri sociali*)	€.	0	0	0								
50645010050000	4.20.25.20.110.040.00.000	Ruolo professionale - T.INDETERMINATO - Personale comparto - Competenze Ruolo professionale - Personale comandato)	€.	0	0	0								
50645010110000	4.20.25.20.110.800.00.000	Ruolo professionale - T.INDETERMINATO - Personale comparto - Altri costi del personale)	€.	0	0	0								
50645020030000	4.20.25.20.112.030.00.000	Ruolo professionale - T.DETERMINATO - Personale comparto - Indennità varie)	€.	0	0	0								
50700000000000	**4.20.25.30.000.000.00.000**	**B.7 Personale del ruolo tecnico - Totale**	**€.**	**3,925,284**	**3,834,808**	**(90,476)**	**958,699**	**958,706**	**958,706**	**958,697**	**-**	**-**	**-**	**-**
COD_COGE_NI	*COD_COGE_old*	*Descrizione*		*Prechiusura al 3° trimestre 2023*	*Preventivo al 31/12/2024*	*Variazione*	*Budget primo trimestre 2024*	*Budget secondo trimestre 2024*	*Budget terzo trimestre 2024*	*Budget al quarto trimestre 2024*	*Costi da utilizzo contributi 2024*	*Costi da utilizzo contributi DI CUI SOCIO-SAN*	*Costi da contributi 2024*	*Costi da contributi DI CUI SOCIO-SAN*
50750010010000	4.20.25.30.020.010.00.000	Ruolo tecnico - T.INDETERMINATO - - Personale dirigente - Competenze fisse)	€.	99,794	99,139	(655)	24,785	24,785	24,785	24,784				
50750010020000	4.20.25.30.020.020.00.000	Ruolo tecnico - T.INDETERMINATO - - Personale dirigente - Straordinario)	€.	0	0	0								
50750010030000	4.20.25.30.020.025.00.000	Ruolo tecnico - T.INDETERMINATO - - Personale dirigente - Retr. Posizione)	€.	0	0	0								
50750010040000	4.20.25.30.020.030.00.000	Ruolo tecnico - T.INDETERMINATO - - Personale dirigente - Indennità varie)	€.	0	0	0								
50750010050000	4.20.25.30.020.040.00.000	Ruolo tecnico - T.INDETERMINATO - - Personale dirigente - Competenze Ruolo tecnico - Personale comandato)	€.	2,066	2,066	0	516	517	517	516				
50750010060000	4.20.25.30.020.050.00.000	Ruolo tecnico - T.INDETERMINATO - - Personale dirigente - Incentivazione (retribuzione di risultato)	€.	4,016	3,930	(86)	982	983	983	982				
50750010070000	4.20.25.30.020.060.00.000	Ruolo tecnico - T.INDETERMINATO - - Personale dirigente - Risorse aggiuntive regionali)	€.	746	0	(746)								
50750010090000	4.20.25.30.020.110.00.000	Ruolo tecnico - T.INDETERMINATO - - Personale dirigente - Oneri sociali*)	€.	28,183	27,794	(389)	6,948	6,949	6,949	6,948				
50750020010000	4.20.25.30.022.010.00.000	Ruolo tecnico - T.DETERMINATO - - Personale dirigente - Competenze fisse)	€.	0	0	0								
50750020020000	4.20.25.30.022.020.00.000	Ruolo tecnico - T.DETERMINATO - - Personale dirigente - Straordinario)	€.	0	0	0								
50755010030000	4.20.25.30.022.025.00.000	Ruolo tecnico - T.DETERMINATO - - Personale dirigente - Retr. Posizione)	€.	0	0	0								
50750020050000	4.20.25.30.022.050.00.000	Ruolo tecnico - T.DETERMINATO - - Personale dirigente - Incentivazione (retribuzione di risultato)	€.	0	0	0								
50750020060000	4.20.25.30.022.060.00.000	Ruolo tecnico - T.DETERMINATO - - Personale dirigente - Risorse aggiuntive regionali)	€.	0	0	0								
50750020080000	4.20.25.30.022.110.00.000	Ruolo tecnico - T.DETERMINATO - - Personale dirigente - Oneri sociali*)	€.	0	0	0								
50755010010000	4.20.25.30.110.010.00.000	Ruolo tecnico - T.INDETERMINATO - - Personale comparto - Competenze fisse)	€.	2,663,517	2,625,893	(37,624)	656,473	656,473	656,473	656,474				

PROPRIETÀ

50755010020000	4.20.25.30.110.020.00.000	Ruolo tecnico - T.INDETERMINATO - - Personale comparto - Straordinario)	€.	16,093	16,110	17	4,027	4,028	4,028	4,028				
50755010040000	4.20.25.30.110.030.00.000	Ruolo tecnico - T.INDETERMINATO - - Personale comparto - Indennità varie)	€.	67,659	67,731	72	16,933	16,933	16,933	16,932				
50755010050000	4.20.25.30.110.035.00.000	Ruolo tecnico - T.INDETERMINATO - - Personale comparto - Incentivazione alla produttività collettiva)	€.	189,573	189,570	(3)	47,392	47,393	47,393	47,392				
50755010060000	4.20.25.30.110.040.00.000	Ruolo tecnico - T.INDETERMINATO - - Personale comparto - Competenze Ruolo tecnico - Personale comandato)	€.	0	0	0								
50755010070000	4.20.25.30.110.050.00.000	Ruolo tecnico - T.INDETERMINATO - - Personale comparto - Risorse aggiuntive regionali)	€.	31,474	0	(31,474)								
50755010090000	4.20.25.30.110.110.00.000	Ruolo tecnico - T.INDETERMINATO - - Personale comparto - Oneri sociali*)	€.	771,389	753,285	(18,104)	188,321	188,321	188,321	188,322				
50755010100000	4.20.25.30.110.210.00.000	Ruolo tecnico - T.INDETERMINATO - - Personale comparto - Accantonamento a TFR)	€.	0	0	0	0	0	0	0	0	0	0	0
50755010120000	4.20.25.30.110.800.00.000	Ruolo tecnico - T.INDETERMINATO - - Personale comparto - Altri costi del personale)	€.	3,202	3,202	0	800	801	801	800				
50755020010000	4.20.25.30.112.010.00.000	Ruolo tecnico - T.DETERMINATO - - Personale comparto - Competenze fisse)	€.	34,375	33,506	(869)	8,376	8,377	8,377	8,376				
50755020020000	4.20.25.30.112.020.00.000	Ruolo tecnico - T.DETERMINATO - - Personale comparto - Straordinario)	€.	0	0	0								
50755020030000	4.20.25.30.112.030.00.000	Ruolo tecnico - T.DETERMINATO - - Personale comparto - Indennità varie)	€.	598	599	1	150	150	150	149				
50755020040000	4.20.25.30.112.035.00.000	Ruolo tecnico - T.DETERMINATO - - Personale comparto - Incentivazione alla produttività collettiva)	€.	2,435	2,435	0	609	609	609	608				
50755020060000	4.20.25.30.112.050.00.000	Ruolo tecnico - T.DETERMINATO - - Personale comparto - Risorse aggiuntive regionali)	€.	302	0	(302)								
50755020080000	4.20.25.30.112.110.00.000	Ruolo tecnico - T.DETERMINATO - - Personale comparto - Oneri sociali*)	€.	9,862	9,548	(314)	2,387	2,387	2,387	2,387				
50755020110000	4.20.25.30.112.800.00.000	Ruolo tecnico - T.DETERMINATO - - Personale comparto - Altri costi del personale)	€.	0	0	0								
50800000000000	**4.20.25.40.000.000.00.000**	**B.8 Personale del ruolo amministrativo - Totale**	**€.**	**10,652,426**	**10,426,556**	**(225,870)**	**2,606,638**	**2,606,639**	**2,606,639**	**2,606,640**	**-**	**-**	**-**	**-**

COD_COGE_NI	*COD_COGE_old*	*Descrizione*		*Prechiusura al 3° trimestre 2023*	*Preventivo al 31/12/2024*	*Variazione*	*Budget primo trimestre 2024*	*Budget secondo trimestre 2024*	*Budget terzo trimestre 2024*	*Budget al quarto trimestre 2024*	*Costi da utilizzo contributi2024*	*Costi da utilizzo contributi DI CUI SOCIO-SAN*	*Costi da contributi 2024*	*Costi da contributi DI CUI SOCIO-SAN*
50860010010000	4.20.25.40.020.010.00.000	Ruolo amministrativo - T.INDETERMINATO - Personale dirigente - Competenze fisse)	€.	1,401,221	1,446,625	45,404	361,656	361,656	361,656	361,657				
50860010020000	4.20.25.40.020.020.00.000	Ruolo amministrativo - T.INDETERMINATO - Personale dirigente - Straordinario)	€.	0	0	0								
50860010030000	4.20.25.40.020.025.00.000	Ruolo amministrativo - T.INDETERMINATO - Personale dirigente - Retr. Posizione)	€.	0	0	0								
50860010040000	4.20.25.40.020.030.00.000	Ruolo amministrativo - T.INDETERMINATO - Personale dirigente - Indennità varie)	€.	0	0	0								
50860010050000	4.20.25.40.020.040.00.000	Ruolo amministrativo - T.INDETERMINATO - Personale dirigente - Competenze Ruolo amministrativo - T.INDETERMINATO - Personale comandato)	€.	0	0	0								
50860010060000	4.20.25.40.020.050.00.000	Ruolo amministrativo - T.INDETERMINATO - Personale dirigente - Incentivazione (retribuzione di risultato)	€.	79,295	90,081	10,786	22,520	22,520	22,520	22,521				
50860010070000	4.20.25.40.020.060.00.000	Ruolo amministrativo - T.INDETERMINATO - Personale dirigente - Risorse aggiuntive regionali)	€.	7,824	0	(7,824)								
50860010090000	4.20.25.40.020.110.00.000	Ruolo amministrativo - T.INDETERMINATO - Personale dirigente - Oneri sociali*)	€.	517,517	530,125	12,608	132,531	132,531	132,531	132,532				
50860010120000	4.20.25.40.020.800.00.000	Ruolo amministrativo - T.INDETERMINATO - Personale dirigente - Altri costi del Ruolo amministrativo)	€.	128	128	0	32	32	32	32				
50860020010000	4.20.25.40.022.010.00.000	Ruolo amministrativo - T.DETERMINATO - Personale dirigente - Competenze fisse)	€.	56,196	0	(56,196)								
50860020030000	4.20.25.40.022.025.00.000	Ruolo amministrativo - T.DETERMINATO - Personale dirigente - Retr. Posizione)	€.	0	0	0								
50860020060000	4.20.25.40.022.050.00.000	Ruolo amministrativo - T.DETERMINATO - Personale dirigente - Incentivazione (retribuzione di risultato)	€.	12,761	0	(12,761)								
50860020070000	4.20.25.40.022.060.00.000	Ruolo amministrativo - T.DETERMINATO - Personale dirigente - Risorse aggiuntive regionali)	€.	1,100	0	(1,100)								
50860020090000	4.20.25.40.022.110.00.000	Ruolo amministrativo - T.DETERMINATO - Personale dirigente - Oneri sociali*)	€.	18,443	0	(18,443)								
50865010010000	4.20.25.40.110.010.00.000	Ruolo amministrativo - T.INDETERMINATO - Personale comparto - Competenze fisse)	€.	6,195,648	6,110,645	(85,003)	1,527,661	1,527,661	1,527,661	1,527,662				
50865010020000	4.20.25.40.110.020.00.000	Ruolo amministrativo - T.INDETERMINATO - Personale comparto - Straordinario)	€.	31,377	31,410	33	7,852	7,853	7,853	7,852				
50865010030000	4.20.25.40.110.030.00.000	Ruolo amministrativo - T.INDETERMINATO - Personale comparto - Indennità varie)	€.	1,403	1,404	1	351	351	351	351				
50865010040000	4.20.25.40.110.035.00.000	Ruolo amministrativo - T.INDETERMINATO - Personale comparto - Incentivazione alla produttività collettiva)	€.	435,768	435,763	(5)	108,941	108,941	108,941	108,940				

PROPRIETÀ

50865010050000	4.20.25.40.110.040.00.000	Ruolo amministrativo - T.INDETERMINATO - Personale comparto - Competenze Ruolo amministrativo - Personale comandato)	€.	0	0	0									
50865010060000	4.20.25.40.110.050.00.000	Ruolo amministrativo - T.INDETERMINATO - Personale comparto - Risorse aggiuntive regionali)	€.	70,636	0	(70,636)									
50865010080000	4.20.25.40.110.110.00.000	Ruolo amministrativo - T.INDETERMINATO - Personale comparto - Oneri sociali*)	€.	1,758,033	1,717,200	(40,833)	429,300	429,300	429,300	429,300					
50865010090000	4.20.25.40.110.210.00.000	Ruolo amministrativo - T.INDETERMINATO - Personale comparto - Accantonamento a TFR)	€.	0	0	0	0	0	0	0	0	0	0	0	
50865010110000	4.20.25.40.110.800.00.000	Ruolo amministrativo - T.INDETERMINATO - Personale comparto - Altri costi del personale)	€.	2,732	2,732	0	683	683	683	683					
50865020010000	4.20.25.40.112.010.00.000	Ruolo amministrativo - T.DETERMINATO - Personale comparto - Competenze fisse)	€.	47,340	45,849	(1,491)	11,462	11,462	11,462	11,463					
50865020020000	4.20.25.40.112.020.00.000	Ruolo amministrativo - T.DETERMINATO - Personale comparto - Straordinario)	€.	0	0	0									
50865020030000	4.20.25.40.112.030.00.000	Ruolo amministrativo - T.DETERMINATO - Personale comparto - Indennità varie)	€.	0	0	0									
50865020040000	4.20.25.40.112.035.00.000	Ruolo amministrativo - T.DETERMINATO - Personale comparto - Incentivazione alla produttività collettiva)	€.	1,999	1,999	0	500	500	500	499					
50865020060000	4.20.25.40.112.050.00.000	Ruolo amministrativo - T.DETERMINATO - Personale comparto - Risorse aggiuntive regionali)	€.	0	0	0									
50865020080000	4.20.25.40.112.110.00.000	Ruolo amministrativo - T.DETERMINATO - Personale comparto - Oneri sociali*)	€.	13,005	12,595	(410)	3,149	3,149	3,149	3,148					
50865020110000	4.20.25.40.112.800.00.000	Ruolo amministrativo - T.DETERMINATO - Personale comparto - Altri costi del personale)	€.	0	0	0									
50900000000000	4.20.30.00.000.000.00.000	**B.9 Oneri diversi di gestione - Totale**	**€.**	1,261,828	**1,261,927**	*99*	**317,981**	**314,482**	**314,482**	**314,982**	**-**	**-**	**-**	**-**	

COD_COGE_NI	*COD_COGE_old*	*Descrizione*		*Prechiusura al 3° trimestre 2023*	*Preventivo al 31/12/2024*	*Variazione*	*Budget primo trimestre 2024*	*Budget secondo trimestre 2024*	*Budget terzo trimestre 2024*	*Budget al quarto trimestre 2024*	*Costi da utilizzo contributi 2024*	*Costi da utilizzo contributi DI CUI SOCIO-SAN*	*Costi da contributi 2024*	*Costi da contributi DI CUI SOCIO-SAN*
50910010000000	4.20.30.10.010.000.00.000	Imposte e tasse (escluse Irap e Ires)	€.	259,196	254,827	(4,369)	63,706	63,707	63,707	63,707				
50930030000000	4.20.30.30.010.000.00.000	Rimborso spese organi societari)	€.	0	0	0								
50940010000000	4.20.30.40.010.000.00.000	Indennità, rimborso spese e oneri sociali per il direttore generale, direttore sanitario, direttore amministrativo e componenti del collegio sindacale	€.	789,207	869,628	80,421	217,407	217,407	217,407	217,407				
50940020000000	4.20.30.40.012.000.00.000	Indennità, rimborso spese e oneri sociali per il direttore generale, direttore sanitario, direttore amministrativo e componenti del collegio sindacale v/ATS. ASST, Fondazioni d/Regione	€.	77,053	0	(77,053)								
50950010000000	4.20.30.50.010.000.00.000	Multe, ammende, penalità, arbitraggi, risarcimenti	€.	0	0	0								
50950030000000	4.20.30.50.030.000.00.000	Commissioni e spese bancarie	€.	10,900	10,000	(900)	2,500	2,500	2,500	2,500				
50950040000000	4.20.30.50.040.000.00.000	Abbonamenti, acquisti di libri, riviste e giornali)	€.	22,000	23,000	1,000	5,750	5,750	5,750	5,750				
50950060000000	4.20.30.50.080.000.00.000	Altri Oneri diversi di gestione)	€.	103,472	104,472	1,000	28,618	25,118	25,118	25,618				
50950070000000	4.20.30.50.085.000.00.000	Altri Oneri diversi di gestione servizi sociosanitari ASSI)	€.	0	0	0								
50960020000000	4.20.30.90.095.000.00.000	Altri oneri diversi di gestione da ATS/ASST/IRCCS della Regione	€.	0	0	0								
50970010000000	4.20.30.90.100.000.00.000	Altri oneri diversi di gestione - per Autoassicurazione	€.	0	0	0								

				Prechiusura al 3° trimestre 2023	*Preventivo al 31/12/2024*	*Variazione*	*Budget primo trimestre 2024*	*Budget secondo trimestre 2024*	*Budget terzo trimestre 2024*	*Budget al quarto trimestre 2024*	*Costi da utilizzo contributi 2024*	*Costi da utilizzo contributi DI CUI SOCIO-SAN*	*Costi da contributi 2024*	*Costi da contributi DI CUI SOCIO-SAN*
50999999999999	4.20.40.00.000.000.00.000	**B.10-13) Totale Ammortamenti e svalutazioni**	€.	**970,257**	***970,257***	***0***	***242,564***	***242,565***	***242,564***	***242,564***	**0**	**0**	**0**	**0**

				Prechiusura al 3° trimestre 2023	*Preventivo al 31/12/2024*	*Variazione*	*Budget primo trimestre 2024*	*Budget secondo trimestre 2024*	*Budget terzo trimestre 2024*	*Budget al quarto trimestre 2024*	*Costi da utilizzo contributi 2024*	*Costi da utilizzo contributi DI CUI SOCIO-SAN*	*Costi da contributi 2024*	*Costi da contributi DI CUI SOCIO-SAN*
51000000000000	4.20.40.10.000.000.00.000	**B.10) Ammortamenti delle immobilizzazioni immateriali - Totale**	**€.**	**95,033**	**95,033**	***0***	**23,758**	**23,759**	**23,758**	**23,758**	**0**	**0**	**0**	**0**
51010000000000	4.20.40.10.010.000.00.000	**B.10 (1) Ammortamenti immobilizzazioni immateriali - Totale**	€.	**95,033**	***95,033***	***0***	***23,758***	***23,759***	***23,758***	***23,758***	**-**	**-**	**-**	**-**

COD_COGE_NI	*COD_COGE_old*	*Descrizione*		*Prechiusura al 3° trimestre 2023*	*Preventivo al 31/12/2024*	*Variazione*	*Budget primo trimestre 2024*	*Budget secondo trimestre 2024*	*Budget terzo trimestre 2024*	*Budget al quarto trimestre 2024*	*Costi da utilizzo contributi 2024*	*Costi da utilizzo contributi DI CUI SOCIO-SAN*	*Costi da contributi 2024*	*Costi da contributi DI CUI SOCIO-SAN*
51010010000000	4.20.40.10.010.010.00.000	Ammortamenti immobilizzazioni immateriali)	€.	95,033	95,033	0	23,758	23,759	23,758	23,758				

COD_COGE_NI	*COD_COGE_old*	*Descrizione*		*Prechiusura al 3° trimestre 2023*	*Preventivo al 31/12/2024*	*Variazione*	*Budget primo trimestre 2024*	*Budget secondo trimestre 2024*	*Budget terzo trimestre 2024*	*Budget al quarto trimestre 2024*	*Costi da utilizzo contributi 2024*	*Costi da utilizzo contributi DI CUI SOCIO-SAN*	*Costi da contributi 2024*	*Costi da contributi DI CUI SOCIO-SAN*

51020010000000	4.20.40.10.020.010.00.000	Svalutazione immobilizzazioni immateriali	€.	0		0									

				Prechiusura al 3° trimestre 2023	Preventivo al 31/12/2024	Variazione	Budget primo trimestre 2024	Budget secondo trimestre 2024	Budget terzo trimestre 2024	Budget al quarto trimestre 2024	Costi da utilizzo contributi 2024	Costi da utilizzo contributi DI CUI SOCIO-SAN	Costi da contributi 2024	Costi da contributi DI CUI SOCIO-SAN
51100000000000	**4.20.40.20.000.000.00.000**	**B.11) Ammortamento dei fabbricati - Totale**	**€.**	**752,648**	**752,648**	**0**	**188,162**	**188,162**	**188,162**	**188,162**	**0**	**0**	**0**	**0**
51110000000000	4.20.40.20.010.000.00.000	**B.11 (1) Ammortamenti dei fabbricati - Totale**	€.	***752,648***	***752,648***	***0***	***188,162***	***188,162***	***188,162***	***188,162***	-	-	-	-

COD_COGE_NI	COD_COGE_old	Descrizione		Prechiusura al 3° trimestre 2023	Preventivo al 31/12/2024	Variazione	Budget primo trimestre 2024	Budget secondo trimestre 2024	Budget terzo trimestre 2024	Budget al quarto trimestre 2024	Costi da utilizzo contributi 2024	Costi da utilizzo contributi DI CUI SOCIO-SAN	Costi da contributi 2024	Costi da contributi DI CUI SOCIO-SAN
51110010000000	4.20.40.20.010.010.00.000	Ammortamento dei Fabbricati disponibili)	€.	3,179	3,179	0	795	795	795	794				
51110020000000	4.20.40.20.010.020.00.000	Ammortamento dei Fabbricati indisponibili)	€.	749,469	749,469	0	187,367	187,367	187,367	187,368				

51120000000000	4.20.40.20.020.000.00.000	**B.11 (2) Svalutazione dei fabbricati - Totale**	€.	-	***0***	***0***	***0***	***0***	***0***	***0***	-	-	-	-

COD_COGE_NI	COD_COGE_old	Descrizione		Prechiusura al 3° trimestre 2023	Preventivo al 31/12/2024	Variazione	Budget primo trimestre 2024	Budget secondo trimestre 2024	Budget terzo trimestre 2024	Budget al quarto trimestre 2024	Costi da utilizzo contributi 2024	Costi da utilizzo contributi DI CUI SOCIO-SAN	Costi da contributi 2024	Costi da contributi DI CUI SOCIO-SAN
51120010000000	4.20.40.20.020.010.00.000	Svalutazione dei Terreni e Fabbricati disponibili	€.											
51120020000000	4.20.40.20.020.020.00.000	Svalutazione dei Terreni e Fabbricati indisponibili	€.	0	0	0								

				Prechiusura al 3° trimestre 2023	Preventivo al 31/12/2024	Variazione	Budget primo trimestre 2024	Budget secondo trimestre 2024	Budget terzo trimestre 2024	Budget al quarto trimestre 2024	Costi da utilizzo contributi 2024	Costi da utilizzo contributi DI CUI SOCIO-SAN	Costi da contributi 2024	Costi da contributi DI CUI SOCIO-SAN
51200000000000	**4.20.40.30.000.000.00.000**	**B.12) Ammortamenti delle altre immobilizzazioni materiali - Totale**	**€.**	**122,576**	**122,576**	**0**	**30,644**	**30,644**	**30,644**	**30,644**	**0**	**0**	**0**	**0**
51210000000000	4.20.40.30.010.000.00.000	**B.12) (1) Ammortamenti delle altre immobilizzazioni materiali - Totale**	€.	**122,576**	**122,576**	-	30,644	**30,644**	**30,644**	**30,644**	-	-	-	-

COD_COGE_NI	COD_COGE_old	Descrizione		Prechiusura al 3° trimestre 2023	Preventivo al 31/12/2024	Variazione	Budget primo trimestre 2024	Budget secondo trimestre 2024	Budget terzo trimestre 2024	Budget al quarto trimestre 2024	Costi da utilizzo contributi 2024	Costi da utilizzo contributi DI CUI SOCIO-SAN	Costi da contributi 2024	Costi da contributi DI CUI SOCIO-SAN
51210010000000	4.20.40.30.010.010.00.000	Ammortamenti delle altre immobilizzazioni materiali)	€.	122,576	122,576	0	30,644	30,644	30,644	30,644				
51210020000000	4.20.40.30.010.015.00.000	Ammortamenti delle immobilizzazioni materiali - attrezzature protesica)	€.	0	0	0								

51220000000000	4.20.40.30.020.000.00.000	**B.12) (2) Svalutazione delle altre immobilizzazioni materiali - Totale**	€.	-	-	-	-	-	-	-	-	-	-	-

COD_COGE_NI	COD_COGE_old	Descrizione		Prechiusura al 3° trimestre 2023	Preventivo al 31/12/2024	Variazione	Budget primo trimestre 2024	Budget secondo trimestre 2024	Budget terzo trimestre 2024	Budget al quarto trimestre 2024	Costi da utilizzo contributi 2024	Costi da utilizzo contributi DI CUI SOCIO-SAN	Costi da contributi 2024	Costi da contributi DI CUI SOCIO-SAN
51220010000000	4.20.40.30.020.010.00.000	Svalutazioni delle altre immobilizzazioni materiali	€.	0	0	0								
51220020000000	4.20.40.30.020.015.00.000	Svalutazioni delle immobilizzazioni materiali - attrezzature protesica	€.	0	0	0								

51300000000000	**4.20.40.40.000.000.00.000**	**B.13 Svalutazione dei crediti - Totale**	**€.**	-	-	***0***	-	-	-	-	-	-	-	-

COD_COGE_NI	COD_COGE	Descrizione		Prechiusura al 3° trimestre 2023	Preventivo al 31/12/2024	Variazione	Budget primo trimestre 2024	Budget secondo trimestre 2024	Budget terzo trimestre 2024	Budget al quarto trimestre 2024	Costi da utilizzo contributi 2024	Costi da utilizzo contributi DI CUI SOCIO-SAN	Costi da contributi 2024	Costi da contributi DI CUI SOCIO-SAN
51310010000000	4.20.40.40.010.000.00.000	Svalutazione dei crediti	€.	0	0	0								

				Prechiusura al 3° trimestre 2023	Preventivo al 31/12/2024	Variazione	Budget primo trimestre 2024	Budget secondo trimestre 2024	Budget terzo trimestre 2024	Budget al quarto trimestre 2024	Costi da utilizzo contributi 2024	Costi da utilizzo contributi DI CUI SOCIO-SAN	Costi da contributi 2024	Costi da contributi DI CUI SOCIO-SAN
51400000000000	**4.20.50.00.000.000.00.000**	**B. 14 Variazione delle rimanenze - Totale**	**€.**	**0**	**0**	***0***	**0**	**0**	**0**	**0**	**0**	**0**	**0**	**0**
51410000000000	4.20.50.10.000.000.00.000	B.14.A Variazione rimanenze sanitarie - Totale	€.	-	-	***0***	-	-	-	-	-	-	-	-

COD_COGE_NI	COD_COGE_old	Descrizione		Prechiusura al 3° trimestre 2023	Preventivo al 31/12/2024	Variazione	Budget primo trimestre 2024	Budget secondo trimestre 2024	Budget terzo trimestre 2024	Budget al quarto trimestre 2024	Costi da utilizzo contributi 2024	Costi da utilizzo contributi DI CUI SOCIO-SAN	Costi da contributi 2024	Costi da contributi DI CUI SOCIO-SAN

PROGETTO

51410010010010	4.20.50.10.005.010.01.050	Farmaceutici: Specialità Medicinali (File F escluso HCV)	€.	0	0	0									
51410010010020	4.20.50.10.005.010.01.070	Farmaceutici: Specialità Medicinali (HCV)	€.	0	0	0									
51410010020010	4.20.50.10.005.010.02.000	Farmaceutici: Specialità Medicinali (altro: farmaci ospedalieri)	€.	0	0	0									
51410010020020	4.20.50.10.005.020.00.000	Farmaceutici: Specialità Medicinali (Doppio Canale ex Nota CUF 37)	€.	0	0	0									
51410040010030	4.20.50.10.015.020.00.000	Emoderivati (Doppio Canale ex Nota CUF 37)	€.	0	0	0									
51410050010010	4.20.50.10.020.010.00.000	Prodotti dietetici	€.	0	0	0									
51410050010020	4.20.50.10.025.010.00.000	Dispositivi medici: Cnd W - Materiali Diagnostici in vitro	€.	0	0	0									
51410060010010	4.20.50.10.030.010.00.000	Dispositivi medici: Cnd Z - Materiali diagnostici (materiale per apparecchiature sanitare e relativi componenti)	€.	0	0	0									
51410060010020	4.20.50.10.030.020.00.000	Prodotti chimici: Materiali diagnostici (senza Cnd)	€.	0	0	0									
51410070010010	4.20.50.10.035.011.00.000	Dispositivi Medici: Cnd A - Dispositivi da somministrazione, prelievo e raccolta	€.	0	0	0									
51410070010020	4.20.50.10.035.012.00.000	Dispositivi Medici: Cnd K, L - Strumentario chirurgico	€.	0	0	0									
51410070010030	4.20.50.10.035.013.00.000	Dispositivi Medici: Cnd H - Dispositivi di sutura	€.	0	0	0									
51410070010040	4.20.50.10.035.014.00.000	Dispositivi Medici: Cnd M - Dispositivi per medicazioni generali e specialistiche	€.	0	0	0									
51410070010050	4.20.50.10.035.015.00.000	Dispositivi Medici: Cnd T - Dispositivi di protezione e ausili per incontinenza (d. lgs. 46/97)	€.	0	0	0									
51410070010060	4.20.50.10.035.016.00.000	Dispositivi Medici: Cnd Y - Supporti o ausili tecnici per persone disabili	€.	0	0	0									
51410070010070	4.20.50.10.035.017.00.000	Dispositivi Medici: Cnd B; G; N; Q; R; U - Presidi medico-chirurgici specialistici	€.	0	0	0									
51410070010080	4.20.50.10.035.018.00.000	Dispositivi Medici: Cnd: D; S; V - Disinfettanti, prodotti per sterilizzazione e dispositivi vari	€.	0	0	0									
51410070010090	4.20.50.10.035.020.00.000	Dispositivi medici: Cnd: C - Dispositivi per appar. Cardiocircolatorio	€.	0	0	0									
51410070010100	4.20.50.10.035.030.00.000	Dispositivi medici con repertorio e senza CND (tipo 2, kit)	€.	0	0	0									
51410070010110	4.20.50.10.035.040.00.000	Dispositivi medici: Cnd: C - Dispositivi per appar. Cardiocircolatorio	€.	0	0	0									
51410070020010	4.20.50.10.040.010.00.000	Materiale chirurgico per uso veterinario	€.	0	0	0									
51410070050020	4.20.50.10.055.020.00.000	Materiali per la profilassi igienico-sanitari: vaccini	€.	0	0	0									
51410070060010	4.20.50.10.060.010.00.000	Prodotti farmaceutici per uso veterinario	€.	0	0	0									
51410070080010	4.20.50.10.080.010.00.000	Altri beni e prodotti sanitari (PRODOTTI SENZA REPERTORIO E/O CND)	€.	0	0	0									
51420000000000	4.20.50.20.000.000.00.000	**B.14.B Variazione rimanenze non sanitarie - Totale**	€.	-	0	0	0	0	0	0	-	-	-	-	

COD_COGE_NI	COD_COGE_old	Descrizione		Prechiusura al 3° trimestre 2023	Preventivo al 31/12/2024	Variazione	Budget primo trimestre 2024	Budget secondo trimestre 2024	Budget terzo trimestre 2024	Budget al quarto trimestre 2024	Costi da utilizzo contributi 2024	Costi da utilizzo contributi DI CUI SOCIO-SAN	Costi da contributi 2024	Costi da contributi DI CUI SOCIO-SAN
51420010010000	4.20.50.20.005.010.00.000	Prodotti alimentari	€.	0	0	0								
51420020010000	4.20.50.20.010.010.00.000	Materiale di guardaroba, di pulizia e di convivenza in genere	€.	0	0	0								
51420030010000	4.20.50.20.015.010.00.000	Carburante	€.	0	0	0								
51420030020000	4.20.50.20.015.020.00.000	Combustibili	€.	0	0	0								
51420040010000	4.20.50.20.020.010.00.000	Cancelleria e stampati	€.	0	0	0								
51420040020000	4.20.50.20.025.010.00.000	Materiale per EDP	€.	0	0	0								
51420050010000	4.20.50.20.030.010.00.000	Materiale per manutenzioni e riparazioni immobili	€.	0	0	0								
51420050030000	4.20.50.20.030.030.00.000	Materiale per manutenzioni e riparazioni attrez. Tecnico economali	€.	0	0	0								
51420060010000	4.20.50.20.080.010.00.000	Altri beni non sanitari	€.	0	0	0								

PROPRIETÀ

51500000000000	4.20.60.00.000.000.00.000	**B.15 Accantonamenti tipici dell'esercizio - Totale**	**€.**	**1,896,957**	**1,160,012**	***(736,945)***	**290,002**	**290,004**	**290,003**	**290,003**	-	-	-	-

COD_COGE_NI	COD_COGE_old	Descrizione		Prechiusura al 3° trimestre 2023	Preventivo al 31/12/2024	Variazione	Budget primo trimestre 2024	Budget secondo trimestre 2024	Budget terzo trimestre 2024	Budget al quarto trimestre 2024	Costi da utilizzo contributi 2024	Costi da utilizzo contributi DI CUI SOCIO-SAN	Costi da contributi 2024	Costi da contributi DI CUI SOCIO-SAN
51510010000000	4.20.60.10.010.000.00.000	Accantonamenti per cause civili ed oneri processuali	€.	0	0	*0*								
51510020000000	4.20.60.10.020.000.00.000	Accantonamenti per contenzioso personale dipendente	€.	0	0	*0*								
51510030000000	4.20.60.10.030.000.00.000	Accantonamenti per rischi connessi all'acquisto di prestazioni sanitarie da privato)	€.	0	0	*0*								
51510050000000	4.20.60.10.040.100.00.000	Accantonamenti per copertura diretta dei rischi (autoassicurazione)	€.	0	0	*0*								
51510060000000	4.20.60.10.040.200.00.000	Accantonamenti per franchigia assicurativa	€.	0	0	*0*								
51510070000000	4.20.60.10.080.000.00.000	Altri accantonamenti per rischi	€.	0	0	*0*								
51520010000000	4.20.60.20.010.000.00.000	Accantonamento al fondo premio per operosità medici SUMAI	€.	10,000	10,000	*0*	2,500	2,500	2,500	2,500				
51530010000000	4.20.60.30.010.000.00.000	Accantonamenti per interessi di mora)	€.	0	0	*0*								
51540010000000	4.20.60.40.010.000.00.000	Acc. Rinnovi convenzioni MMG/Pls/MCA ed altri	€.	0	0	*0*								
51540020000000	4.20.60.40.020.000.00.000	Acc. Rinnovi contratt. - dirigenza medica	€.	0	0	*0*								
51540030000000	4.20.60.40.030.000.00.000	Acc. Rinnovi contratt.- dirigenza non medica	€.	0	0	*0*								
51540040000000	4.20.60.40.040.000.00.000	Acc. Rinnovi contratt.: - comparto	€.	0	0	*0*								
51540050000000	4.20.60.40.041.000.00.000	Acc. per Fondi integrativi pensione	€.	0	0	*0*								
51540060000000	4.20.60.40.042.000.00.000	Acc. Incentivi funzioni tecniche art. 113 D.lgs 50/2016	€.	60,754	49,171	*(11,583)*	12,292	12,293	12,293	12,293				
51540070000000	4.20.60.40.050.000.00.000	Acc. Rinnovi contratt.: medici SUMAI	€.	0	0	*0*								
51550010000000	4.20.60.50.005.000.00.000	Accantonamenti per quote inutilizzate contributi da Regione e Prov. Aut. per quota F.S. indistinto finalizzato	€.	0	0	*0*								
51550020000000	4.20.60.50.010.000.00.000	Accantonamenti per quote inutilizzate contributi vincolati dell'esercizio da Regione per quota FSR Vincolato	€.	0	0	*0*								
51550030000000	4.20.60.50.012.000.00.000	Accantonamenti per quote inutilizzate contributi dell'esercizio da Regione per quota FSR Indistinto	€.	30,000	0	*(30,000)*								
51550040000000	4.20.60.50.014.000.00.000	Accantonamenti per quote inutilizzate per finanziamento di parte corrente per servizi sociosanitari ASSI) da contributi dell'esercizio da Regione - quota FSR Indistinto	€.	0	0	*0*								
51550050000000	4.20.60.50.020.000.00.000	Accantonamenti per quote inutilizzate contributi vincolati dell'esercizio da ATS/ASST/Fondazioni per quota FSR Vincolato	€.	0	0	*0*								
51550060000000	4.20.60.50.022.000.00.000	Accantonamenti per quote inutilizzate contributi dell'esercizio da ATS/ASST/Fondazioni per quota FSR Indistinto	€.	0	0	*0*								
51550070000000	4.20.60.50.030.000.00.000	Accantonamenti per quote inutilizzate contributi vincolati dell'esercizio da soggetti pubblici (extra fondo) Vincolati	€.	555,083	0	*(555,083)*								
51550070000100	4.20.60.50.030.000.00.100	(Accantonamenti per quote inutilizzate contributi vincolati dell'esercizio da soggetti pubblici (extra fondo) Vincolati) – PNRR.	€.	0	0	*0*								
51550120000000	4.20.60.50.080.000.00.000	Accantonamenti per quote inutilizzate contributi vincolati dell'esercizio da privati (altro)	€.	4,727	0	*(4,727)*								
51550140000000	4.20.60.50.090.000.00.000	Accantonamenti per quote inutilizzate contributi da soggetti privati per ricerca	€.	0	0	*0*								
51560010000000	4.20.60.80.010.000.00.000	Altri accantonamenti	€.	1,236,393	1,100,841	*(135,552)*	275,210	275,211	275,210	275,210				
51560010100000	4.20.60.80.010.100.00.000	Accantonamenti libera professione	€.	841	841	*0*	210	211	210	210				
51560010200000	4.20.60.80.010.200.00.000	Altri accantonamenti altro	€.	1,235,552	1,100,000	*(135,552)*	275,000	275,000	275,000	275,000				
51560020000000	4.20.60.80.015.000.00.000	Altri accantonamenti ASSI	€.	0	0	*0*								

				Prechiusura al 3° trimestre 2023	Preventivo al 31/12/2024	Variazione	Budget primo trimestre 2024	Budget secondo trimestre 2024	Budget terzo trimestre 2024	Budget al quarto trimestre 2024
60000000000000	5.00.00.00.000.000.00.000	**C) PROVENTI ED ONERI FINANZIARI**	€.	**0**	***0***	***0***	***0***	***0***	***0***	***0***

				Prechiusura al 3° trimestre 2023	Preventivo al 31/12/2024	Variazione	Budget primo trimestre 2024	Budget secondo trimestre 2024	Budget terzo trimestre 2024	Budget al quarto trimestre 2024
60599999999999	5.10.00.00.000.000.00.000	**C) PROVENTI FINANZIARI (Parziale)**	€.	**0**	***0***	***0***	***0***	***0***	***0***	***0***

61000000000000	5.10.10.00.000.000.00.000	**C.1 Interessi attivi - Totale**	**€.**	**0**	**0**	***0***	**0**	**0**	**0**	**0**

COD_COGE_NI	COD_COGE_old	Descrizione		Prechiusura al 3° trimestre 2023	Preventivo al 31/12/2024	Variazione	Budget primo trimestre 2024	Budget secondo trimestre 2024	Budget terzo trimestre 2024	Budget al quarto trimestre 2024
61010010000000	5.10.10.10.010.000.00.000	Interessi attivi su c/tesoreria	€.	0	0	*0*				

61020020000000	5.10.10.20.020.000.00.000	Interessi attivi su c/c postali	€.	0	0	0				
61040010000000	5.10.10.30.080.000.00.000	Altri interessi attivi)	€.	0	0	0				
61050010000000	5.10.10.30.090.000.00.000	Interessi attivi verso ATS-ASST-Fondazioni della Regione	€.	0	0	0				

62000000000000	5.10.20.00.000.000.00.000	**C.2 Altri proventi finanziari - Totale**	€.	**0**	**0**	**0**	**0**	**0**	**0**	**0**

COD_COGE_NI	COD_COGE_old	Descrizione		Prechiusura al 3° trimestre 2023	Preventivo al 31/12/2024	Variazione	Budget primo trimestre 2024	Budget secondo trimestre 2024	Budget terzo trimestre 2024	Budget al quarto trimestre 2024
62010000000000	5.10.20.10.000.000.00.000	Proventi da partecipazioni	€.	0	0	0				
62020000000000	5.10.20.20.000.000.00.000	Proventi finanziari da crediti iscritti nelle immobilizzazioni	€.	0	0	0				
62030000000000	5.10.20.30.000.000.00.000	Proventi finanziari da titoli iscritti nelle immobilizzazioni	€.	0	0	0				
62040000000000	5.10.20.40.000.000.00.000	Altri proventi finanziari diversi dai precedenti)	€.	0	0	0				
62050000000000	5.10.20.50.000.000.00.000	Utili su cambi	€.	0	0	0				

				Prechiusura al 3° trimestre 2023	Preventivo al 31/12/2024	Variazione	Budget primo trimestre 2024	Budget secondo trimestre 2024	Budget terzo trimestre 2024	Budget al quarto trimestre 2024	Costi da utilizzo contributi 2024	Costi da utilizzo contributi DI CUI SOCIO-SAN	Costi da contributi 2024	Costi da contributi DI CUI SOCIO-SAN
62599999999999	5.20.00.00.000.000.00.000	C) ONERI FINANZIARI (Parziale)	€.	0	0	0	0	0	0	0	0	0	0	0
63000000000000	5.20.10.00.000.000.00.000	**C.3 Interessi passivi - Totale**	**€.**	**0**	**0**	**0**	**0**	**0**	**0**	**0**	**0**	**0**	**0**	**0**

COD_COGE_NI	COD_COGE_old	Descrizione		Prechiusura al 3° trimestre 2023	Preventivo al 31/12/2024	Variazione	Budget primo trimestre 2024	Budget secondo trimestre 2024	Budget terzo trimestre 2024	Budget al quarto trimestre 2024	Costi da utilizzo contributi 2024	Costi da utilizzo contributi DI CUI SOCIO-SAN	Costi da contributi 2024	Costi da contributi DI CUI SOCIO-SAN
63010010000000	5.20.10.10.010.000.00.000	Interessi passivi su c/c tesoreria	€.	0	0	0								
63030010000000	5.20.10.30.010.000.00.000	Interessi passivi verso fornitori	€.	0	0	0								
63030020000000	5.20.10.30.020.000.00.000	Interessi passivi di mora	€.	0	0	0								
63030030000000	5.20.10.30.030.000.00.000	Interessi passivi canoni di leasing	€.	0	0	0								
63030040000000	5.20.10.30.070.000.00.000	Altri interessi passivi	€.	0	0	0								
63030050000000	5.20.10.30.080.000.00.000	Interessi passivi verso ATS-ASST-Fondazioni della Regione	€.	0	0	0								

64000000000000	5.20.20.00.000.000.00.000	**C.4 Altri oneri finanziari - Totale**	**€.**	**0**	**0**	**0**	**0**	**0**	**0**	**0**	**0**	**0**	**0**	**0**

COD_COGE_NI	COD_COGE_old	Descrizione		Prechiusura al 3° trimestre 2023	Preventivo al 31/12/2024	Variazione	Budget primo trimestre 2024	Budget secondo trimestre 2024	Budget terzo trimestre 2024	Budget al quarto trimestre 2024	Costi da utilizzo contributi 2024	Costi da utilizzo contributi DI CUI SOCIO-SAN	Costi da contributi 2024	Costi da contributi DI CUI SOCIO-SAN

RECEIVED A.

				Prechiusura al 3° trimestre 2023	Preventivo al 31/12/2024	Variazione	Budget primo trimestre 2024	Budget secondo trimestre 2024	Budget terzo trimestre 2024	Budget al quarto trimestre 2024
70000000000000	6.00.00.00.000.000.00.000	**D) RETTIFICHE DI VALORE DI ATTIVITA' FINANZIARIE**	€.	**0**	***0***	***0***	***0***	***0***	***0***	***0***
71000000000000	6.10.00.00.000.000.00.000	**D.1 Rivalutazioni - Totale**	**€.**	-	-	***0***	-	-	-	-

COD_COGE_NI	COD_COGE_old	Descrizione		Prechiusura al 3° trimestre 2023	Preventivo al 31/12/2024	Variazione	Budget primo trimestre 2024	Budget secondo trimestre 2024	Budget terzo trimestre 2024	Budget al quarto trimestre 2024
71010000000000	6.10.10.00.000.000.00.000	Di partecipazioni	€.	0	0	*0*				
71020000000000	6.10.20.00.000.000.00.000	Di immobilizzazioni finanziarie che non costituiscono immobilizzazioni	€.	0	0	*0*				
71030000000000	6.10.80.00.000.000.00.000	Altro	€.	0	0	*0*				

72000000000000	6.20.00.00.000.000.00.000	**D.2 Svalutazioni - Totale**	€.	-	-	***0***	-	-	-	-	-	-	-	-

COD_COGE_NI	COD_COGE_old	Descrizione		Prechiusura al 3° trimestre 2023	Preventivo al 31/12/2024	Variazione	Budget primo trimestre 2024	Budget secondo trimestre 2024	Budget terzo trimestre 2024	Budget al quarto trimestre 2024	Costi da utilizzo contributi 2024	Costi da utilizzo contributi DI CUI SOCIO-SAN	Costi da contributi 2024	Costi da contributi DI CUI SOCIO-SAN
72010000000000	6.20.10.00.000.000.00.000	Di partecipazioni	€.	0	0	*0*								
72020000000000	6.20.20.00.000.000.00.000	Di immobilizzazioni finanziarie che non costituiscono immobilizzazioni	€.	0	0	*0*								
72030000000000	6.20.80.00.000.000.00.000	Altro	€.	0	0	*0*								

				Prechiusura al 3° trimestre 2023	Preventivo al 31/12/2024	Variazione	Budget primo trimestre 2024	Budget secondo trimestre 2024	Budget terzo trimestre 2024	Budget al quarto trimestre 2024
80000000000000	7.00.00.00.000.000.00.000	**E) PROVENTI E ONERI STRAORDINARI**	€.	**16,251,572**	***12,358,300***	***(3,893,272)***	***3,089,575***	***3,089,575***	***3,089,575***	***3,089,575***
81000000000000	7.10.00.00.000.000.00.000	**E.1) Proventi Straordinari - Totale**	€.	**37,413,263**	**12,358,300**	***(25,054,963)***	**3,089,575**	**3,089,575**	**3,089,575**	**3,089,575**

COD_COGE_NI	COD_COGE_old	Descrizione		Prechiusura al 3° trimestre 2023	Preventivo al 31/12/2024	Variazione	Budget primo trimestre 2024	Budget secondo trimestre 2024	Budget terzo trimestre 2024	Budget al quarto trimestre 2024
81010005010000	7.10.10.10.000.000.00.000	Plusvalenze da cessione di beni	€.	1,800	0	*(1,800)*				
81010005020000	7.10.10.20.000.000.00.000	Plusvalenze da ATS-ASST-Fondazioni della Regione	€.	0	0	*0*				
81010005030000	7.10.10.80.000.000.00.000	Altre plusvalenze	€.	0	0	*0*				
81010020020000	7.10.20.20.000.000.00.000	Sopravvenienze attive per quote F.S. vincolato	€.	0	0	*0*				
81010030010000	7.10.30.10.000.000.00.000	Sopravvenienze e insussistenze attive verso ATS/ASST/Fondazioni della Regione	€.	142,108	0	(142,108)	0	0	0	0
81010030010010	7.10.30.10.100.000.00.000	Sopravvenienze attive verso ATS/ASST/Fondazioni della Regione	€.	142,108	0	*(142,108)*				
81010030010020	7.10.30.10.200.000.00.000	Insussistenze attive verso ATS/ASST/Fondazioni della Regione	€.	0	0	*0*				
81010040010010	7.10.30.20.100.000.00.000	Sopravvenienze attive v/terzi relative alla mobilità extraregionale	€.	0	0	*0*				
81010040010020	7.10.30.20.200.000.00.000	Insussistenze attive v/terzi relative alla mobilità extraregionale	€.	0	0	*0*				
81010050010000	7.10.30.30.000.000.00.000	Sopravvenienze e insussistenze attive v/terzi relative al personale	€.	0	0	0	0	0	0	0
81010050010010	7.10.30.30.100.000.00.000	Sopravvenienze attive v/terzi relative al personale	€.	0	0	*0*				
81010050010020	7.10.30.30.200.000.00.000	Insussistenze attive v/terzi relative al personale	€.	0	0	*0*				
81010060010000	7.10.30.40.000.000.00.000	Sopravvenienze e insussistenze attive v/terzi relative alle convenzioni con medici di base	€.	0	0	0	0	0	0	0
81010060010010	7.10.30.40.100.000.00.000	Sopravvenienze attive v/terzi relative alle convenzioni con medici di base	€.	0	0	*0*				
81010060010020	7.10.30.40.200.000.00.000	Insussistenze attive v/terzi relative alle convenzioni con medici di base	€.	0	0	*0*				
81010070010000	7.10.30.50.000.000.00.000	Sopravvenienze e insussistenze attive v/terzi relative alle convenzioni per la specialistica	€.	0	0	0	0	0	0	0
81010070010010	7.10.30.50.100.000.00.000	Sopravvenienze attive v/terzi relative alle convenzioni per la specialistica	€.	0	0	*0*				
81010070010020	7.10.30.50.200.000.00.000	Insussistenze attive v/terzi relative alle convenzioni per la specialistica	€.	0	0	*0*				
81010080010000	7.10.30.60.000.000.00.000	Sopravvenienze e insussistenze attive v/terzi relative all'acquisto prestaz. Sanitarie da operatori accreditati	€.	18,334	0	(18,334)	0	0	0	0
81010080010010	7.10.30.60.100.000.00.000	Sopravvenienze attive v/terzi relative all'acquisto prestaz. Sanitarie da operatori accreditati	€.	17,989	0	*(17,989)*				
81010080010020	7.10.30.60.200.000.00.000	Insussistenze attive v/terzi relative all'acquisto prestaz. Sanitarie da operatori accreditati	€.	345	0	*(345)*				
81010090010000	7.10.30.70.000.000.00.000	Sopravvenienze e insussistenze attive v/terzi relative all'acquisto di beni e servizi	€.	13,093	0	(13,093)	0	0	0	0
81010090010010	7.10.30.70.100.000.00.000	Sopravvenienze attive v/terzi relative all'acquisto di beni e servizi	€.	12,543	0	*(12,543)*				
81010090010020	7.10.30.70.200.000.00.000	Insussistenze attive v/terzi relative all'acquisto di beni e servizi	€.	550	0	*(550)*				
81010100010000	7.10.30.80.000.000.00.000	Altre sopravvenienze e insussistenze attive v/terzi	€.	37,237,928	12,358,300	(24,879,628)	3,089,575	3,089,575	3,089,575	3,089,575
81010100010010	7.10.30.80.100.000.00.000	Altre sopravvenienze e insussistenze attive v/terzi	€.	133,708	0	*(133,708)*				
81010100010011	7.10.30.80.100.000.11.000	Sopravvenienze attive da Regione	€.	37,095,268	12,358,300	*(24,736,968)*	3,089,575	3,089,575	3,089,575	3,089,575
81010100010020	7.10.30.80.200.000.00.000	Altre insussistenze attive v/terzi	€.	8,952	0	*(8,952)*				

BOZZA

81010110000000	7.10.50.10.000.000.00.000	Rivalutazioni economiche	€.	0	0	0									
81010120000000	7.10.80.10.000.000.00.000	Altri proventi Straordinari	€.	0	0	0									
82000000000000	**7.20.00.00.000.000.00.000**	**E.2) Oneri Straordinari - Totale**	**€.**	**21,161,691**	**-**	***(21,161,691)***	**-**	**-**	**-**	**-**	**-**	**-**	**-**	**-**	**-**

COD_COGE_NI	*COD_COGE_old*	*Descrizione*		*Prechiusura al 3° trimestre 2023*	*Preventivo al 31/12/2024*	*Variazione*	*Budget primo trimestre 2024*	*Budget secondo trimestre 2024*	*Budget terzo trimestre 2024*	*Budget al quarto trimestre 2024*	*Costi da utilizzo contributi 2024*	*Costi da utilizzo contributi DI CUI SOCIO-SAN*	*Costi da contributi 2024*	*Costi da contributi DI CUI SOCIO-SAN*
82010005010000	7.20.10.10.000.000.00.000	Minusvalenze	€.	0	0	0								
82010020010000	7.20.30.10.000.000.00.000	Oneri da cause civili	€.	0	0	0								
82010030010010	7.20.40.10.100.000.00.000	Sopravvenienze passive verso ATS/ASST/Fondazioni della Regione relative alla mobilità intraregionale	€.	0	0	0								
82010030010020	7.20.40.10.200.000.00.000	Insussistenze passive verso ATS/ASST/Fondazioni della Regione relative alla mobilità intraregionale	€.	0	0	0								
82010040010000	7.20.40.15.000.000.00.000	Altre sopravvenienze e insussistenze passive verso ATS/ASST/Fondazioni della Regione	€.	2,381	0	(2,381)	0	0	0	0	0	0	0	0
82010040010010	7.20.40.15.100.000.00.000	Altre sopravvenienze passive verso ATS/ASST/Fondazioni della Regione	€.	2,381	0	(2,381)								
82010040010020	7.20.40.15.200.000.00.000	Insussistenze passive verso ATS/ASST/Fondazioni della Regione	€.	0	0	0								
82010050010010	7.20.40.20.100.000.00.000	Sopravvenienze passive v/terzi relative alla mobilità extraregionale	€.	0	0	0								
82010050010020	7.20.40.20.200.000.00.000	Insussistenze passive v/terzi relative alla mobilità extraregionale	€.	0	0	0								
82010060010000	7.20.40.25.000.000.00.000	Sopravvenienze e insussistenze passive v/terzi relative al personale - dirigenza medica	€.	5,751	0	(5,751)	0	0	0	0	0	0	0	0
82010060010010	7.20.40.25.100.000.00.000	Sopravvenienze passive v/terzi relative al personale - dirigenza medica	€.	5,751	0	(5,751)								
82010060010020	7.20.40.25.200.000.00.000	Insussistenze passive v/terzi relative al personale - dirigenza medica	€.	0	0	0								
82010070010000	7.20.40.30.000.000.00.000	Sopravvenienze e insussistenze passive v/terzi relative al personale - dirigenza non medica	€.	290	0	(290)	0	0	0	0	0	0	0	0
82010070010010	7.20.40.30.100.000.00.000	Sopravvenienze passive v/terzi relative al personale - dirigenza non medica	€.	290	0	(290)								
82010070010020	7.20.40.30.200.000.00.000	Insussistenze passive v/terzi relative al personale - dirigenza non medica	€.	0	0	0								
82010080010000	7.20.40.35.000.000.00.000	Sopravvenienze e insussistenze passive v/terzi relative al personale - comparto	€.	1,862	0	(1,862)	0	0	0	0	0	0	0	0
82010080010010	7.20.40.35.100.000.00.000	Sopravvenienze passive v/terzi relative al personale - comparto	€.	1,862	0	(1,862)								
82010080010020	7.20.40.35.200.000.00.000	Insussistenze passive v/terzi relative al personale - comparto	€.	0	0	0								
82010090010000	7.20.40.40.000.000.00.000	Sopravvenienze e insussistenze passive v/terzi relative alle convenzioni con medici di base	€.	0	0	0	0	0	0	0	0	0	0	0
82010090010010	7.20.40.40.100.000.00.000	Sopravvenienze passive v/terzi relative alle convenzioni con medici di base	€.	0	0	0								
82010090010020	7.20.40.40.200.000.00.000	Insussistenze passive v/terzi relative alle convenzioni con medici di base	€.	0	0	0								
82010100010000	7.20.40.45.000.000.00.000	Sopravvenienze e insussistenze passive v/terzi relative alle convenzioni per la specialistica	€.	0	0	0	0	0	0	0	0	0	0	0
82010100010010	7.20.40.45.100.000.00.000	Sopravvenienze passive v/terzi relative alle convenzioni per la specialistica	€.	0	0	0								
82010100010020	7.20.40.45.200.000.00.000	Insussistenze passive v/terzi relative alle convenzioni per la specialistica	€.	0	0	0								
82010110010000	7.20.40.50.000.000.00.000	Sopravvenienze e insussistenze passive v/terzi relative all'acquisto prestaz. sanitarie da operatori accreditati	€.	2,886	0	(2,886)	0	0	0	0	0	0	0	0
82010110010010	7.20.40.50.100.000.00.000	Sopravvenienze passive v/terzi relative all'acquisto prestaz. sanitarie da operatori accreditati	€.	1,810	0	(1,810)								
82010110010020	7.20.40.50.200.000.00.000	Insussistenze passive v/terzi relative all'acquisto prestaz. sanitarie da operatori accreditati	€.	1,076	0	(1,076)								
82010120010000	7.20.40.60.000.000.00.000	Sopravvenienze e insussistenze passive v/terzi relative all'acquisto di beni e servizi	€.	31,418	0	(31,418)	0	0	0	0	0	0	0	0
82010120010010	7.20.40.60.100.000.00.000	Sopravvenienze passive v/terzi relative all'acquisto di beni e servizi	€.	31,418	0	(31,418)								
82010120010020	7.20.40.60.200.000.00.000	Insussistenze passive v/terzi relative all'acquisto di beni e servizi	€.	0	0	0								
82010130010000	7.20.40.80.000.000.00.000	Altre sopravvenienze passive v/terzi	€.	21,117,103	0	(21,117,103)	0	0	0	0	0	0	0	0
82010130010010	7.20.40.80.100.000.00.000	Altre sopravvenienze passive v/terzi	€.	21,114,835	0	(21,114,835)								
82010130010020	7.20.40.80.200.000.00.000	Altre Insussistenze passive v/terzi	€.	2,268	0	(2,268)								
82010130010030	7.20.40.90.000.000.00.000	Insussistenze passive per quote F.S. vincolato	€.	0	0	0								
82010140010000	7.20.80.10.000.000.00.000	Altri oneri Straordinari	€.	0	0	0								

				Prechiusura al 3° trimestre 2023	*Preventivo al 31/12/2024*	*Variazione*	*Budget primo trimestre 2024*	*Budget secondo trimestre 2024*	*Budget terzo trimestre 2024*	*Budget al quarto trimestre 2024*	*Costi da utilizzo contributi 2024*	*Costi da utilizzo contributi DI CUI SOCIO-SAN*	*Costi da contributi 2024*	*Costi da contributi DI CUI SOCIO-SAN*
91000000000000	**8.20.00.00.000.000.00.000**	**Y. IMPOSTE E TASSE**	**€.**	***3,283,011***	***3,233,403***	***(49,608)***	***808,350***	***808,352***	***808,351***	***808,350***	***10,749***	***0***	***0***	***0***

COD_COGE_NI	*COD_COGE_old*	*Descrizione*		*Prechiusura al 3° trimestre 2023*	*Preventivo al 31/12/2024*	*Variazione*	*Budget primo trimestre 2024*	*Budget secondo trimestre 2024*	*Budget terzo trimestre 2024*	*Budget al quarto trimestre 2024*	*Costi da utilizzo contributi 2024*	*Costi da utilizzo contributi DI CUI SOCIO-SAN*	*Costi da contributi 2024*	*Costi da contributi DI CUI SOCIO-SAN*
91010010000000	8.20.10.10.000.000.00.000	IRAP relativa a personale dipendente	€.	2,965,867	2,915,374	(50,493)	728,843	728,844	728,844	728,843	10,749			
91010020000000	8.20.10.20.000.000.00.000	IRAP relativa a collaboratori e personale assimilato a lavoro dipendente	€.	287,044	286,944	(100)	71,736	71,736	71,736	71,736				
91010030000000	8.20.10.30.000.000.00.000	IRAP relativa ad attività di libera professione (intramoenia)	€.	1,985	1,985	0	496	497	496	496				
91010040000000	8.20.10.40.000.000.00.000	IRAP relativa ad attività commerciali	€.	0	0	0								
91020010000000	8.20.20.10.000.000.00.000	IRES su attività istituzionale	€.	28,115	29,100	985	7,275	7,275	7,275	7,275				

PREVISIONALE

91020020000000	8.20.20.20.000.000.00.000	IRES su attività commerciale	€.	0	0	0										
91020030000000	8.20.30.10.000.000.00.000	Accantonamento a F.do Imposte Accertamenti, condoni, ecc.)	€.	0	0	0										

		TOTALE RICAVI	€.	2,229,911,166	2,065,682,046	- 164,229,120	523,896,298	520,837,137	493,679,981	527,268,630						
		- Costi capitalizzati	€.	14,422,833	881,067	- 13,541,766	220,266	220,267	220,266	220,268						
		TOTALE RICAVI (al netto dei Costi capitalizzati)	€.	**2,215,488,333**	**2,064,800,979**	**- 150,687,354**	**523,676,032**	**520,616,870**	**493,459,715**	**527,048,362**						
		TOTALE COSTI	€.	2,229,911,166	2,065,682,046	- 164,229,120	523,896,298	520,837,137	493,679,981	527,268,630	171,985	-	3,801,693	40,000		
		- Costi capitalizzati	€.	14,422,833	881,067	- 13,541,766	220,266	220,267	220,266	220,268						
		TOTALE COSTI (al netto dei Costi capitalizzati)	€.	**2,215,488,333**	**2,064,800,979**	**- 150,687,354**	**523,676,032**	**520,616,870**	**493,459,715**	**527,048,362**						
99999999999999	9.99.99.99.999.999.99.999	**RISULTATO ECONOMICO**	€.	-	*0*	*0*	*0*	*0*	*0*	*0*						

R.L.S.C.R.I.B.A.

Codice Conto	Codice Conto old	PRESTAZIONI SANITARIE EROGATE IN REGIME DI INTRAMOENIA	Prechiusura al 3° trimestre 2023	Preventivo al 31/12/2024	Variazione	Variazione %
40201160010000	4.10.20.10.500.010.00.000	Ricavi per prestazioni sanitarie intramoenia - Area ospedaliera	0	0	0	
40201160020000	4.10.20.10.500.020.00.000	Ricavi per prestazioni sanitarie intramoenia - Area specialistica	5,700	5,700	0	0%
40201160030000	4.10.20.10.500.030.00.000	Ricavi per prestazioni sanitarie intramoenia - Area sanità pubblica	2,879	2,879	0	0%
40201160040000	4.10.20.10.500.110.00.000	Ricavi per prestazioni sanitarie intramoenia - Consulenze (ex art. 55 c.1 lett. c), d) ed ex art. 57-58)	10,424	10,038	-386	-4%
40201160050000	4.10.20.10.500.120.00.000	Ricavi per prestazioni sanitarie intramoenia - Consulenze (ex art. 55 c.1 lett. c), d) ed ex art. 57-58) (Aziende sanitarie pubbliche della Regione)	9,123	9,509	386	4%
40201160060000	4.10.20.10.500.210.00.000	Ricavi per prestazioni sanitarie intramoenia - Altro	0	0	0	
40201160070000	4.10.20.10.500.220.00.000	Ricavi per prestazioni sanitarie intramoenia - Altro (Aziende sanitarie pubbliche della Regione)	0	0	0	
		TOTALE RICAVI INTRAMOENIA	**28,126**	**28,126**	**0**	**0%**
50201120010000	4.20.10.10.120.010.00.000	Compartecipazione al personale per att. libero professionale intramoenia - Area ospedaliera	0	0	0	
50201120020000	4.20.10.10.120.012.00.000	Compartecipazione al personale per att. libero professionale intramoenia- Area specialistica	4,701	4,701	0	0%
50201120030000	4.20.10.10.120.015.00.000	Compartecipazione al personale per att. libero professionale intramoenia - Area sanità pubblica	2,128	2,128	0	0%
50201120040000	4.20.10.10.120.020.00.000	Servizi di consulenza sanitaria in area pagamento (art. 55 c.1 lett. c) d) ed ex art. 57-58 CCNL)	16,064	16,064	0	0%
50201120050000	4.20.10.10.120.025.00.000	Servizi di consulenza sanitaria in area pagamento (art. 55 c.1 lett. c) d) ed ex art. 57-58 CCNL) - attività v/ATS-ASST-Fondazioni della Regione	0	0	0	
50201120080000	4.20.10.10.120.040.00.000	Costi per prestazioni sanitarie intramoenia - Altro verso ATS-ASST-Fondazioni della Regione	0	0	0	
		TOTALE QUOTE RETROCESSE AL PERSONALE (ESCLUSO IRAP)	**22,893**	**22,893**	**0**	**0%**
		IRAP relativa ad attività di libera professione (intramoenia)	1,985	1,985	0	0%
		Accantonamento L. Balduzzi	841	841	0	0%
		Accantonamento al Fondo di perequazione			0	
		Altri accantonamenti per Libera Professione			0	
		TOTALE COSTI INTRAMOENIA	**25,719**	**25,719**	**0**	**0%**
		PRIMO MARGINE LIBERA PROFESSIONE	**2,407**	**2,407**	**0**	**0%**
		Indennità di esclusività medica per attività di libera professione			0	
		Costi diretti aziendali			0	
		Costi generali aziendali			0	
		TOTALE ALTRI COSTI INTRAMOENIA	**0**	**0**	**0**	

PREVENTIVO

Tabelle allegate nota integrativa di: ATS DELL'INSUBRIA - Preventivo 2024

ATTIVITA' ASSISTENZIALE

CONTO ECONOMICO - Dati in €.

				Prechiusura al 3° trimestre 2023	Preventivo al 31/12/2024	Variazione	Budget primo trimestre 2024	Budget secondo trimestre 2024	Budget terzo trimestre 2024	Budget al quarto trimestre 2024
40000000000000	4.10.00.00.000.000.00.000	**A) VALORE DELLA PRODUZIONE**	€.	**0**	***22,841,270***	***22,841,270***	***5,710,317***	***5,710,319***	***5,710,317***	***5,710,317***

				Prechiusura al 3° trimestre 2023	Preventivo al 31/12/2024	Variazione	Budget primo trimestre 2024	Budget secondo trimestre 2024	Budget terzo trimestre 2024	Budget al quarto trimestre 2024
40100000000000	4.10.10.00.000.000.00.000	**A.1) Contributi in conto esercizio - Totale**	€.	**0**	**859,509**	***859,509***	**214,877**	**214,878**	**214,877**	**214,877**
40101000000000	4.10.10.10.000.000.00.000	**A.1.A) Contributi da Regione per quota Fondo Sanitario regionale - Totale**	€.	***0***	***0***	***0***	***0***	***0***	***0***	***0***

COD_COGE_NI	COD_COGE_NI_old	Descrizione		Prechiusura al 3° trimestre 2023	Preventivo al 31/12/2024	Variazione	Budget primo trimestre 2024	Budget secondo trimestre 2024	Budget terzo trimestre 2024	Budget al quarto trimestre 2024
40101010000000	4.10.10.10.010.000.00.000	Finanziamento di parte corrente (FSR indistinto)	€.	0	0					
40101020000000	4.10.10.10.012.000.00.000	Finanziamento di parte corrente Territorio (FSR indistinto)	€.							
40101030000000	4.10.10.10.015.000.00.000	Finanziamento di parte corrente Territorio (FSR indistinto) [ASSI per ATS]	€.	0	0					
40101040000000	4.10.10.10.016.000.00.000	Funzioni	€.	0	0	0	0	0	0	0
40101040010000	4.10.10.10.016.100.00.000	Funzioni - Pronto Soccorso	€.	0	0	*0*				
40101040020000	4.10.10.10.016.200.00.000	Funzioni - Altro	€.	0	0	*0*				
40101040030000	4.10.10.10.020.000.00.000	Funzioni non tariffate (FSR indistinto)	€.	0	0					
40101060000000	4.10.10.10.041.000.00.000	Quota finalizzata per il Piano aziendale di cui all'art. 1, comma 528, L. 208/2015	€.	0	0	0				
40101080000000	4.10.10.10.050.000.00.000	Contributi per obiettivi di piano sanitario nazionale (di parte corrente) (FSR indistinto)	€.	0	0					
40101100000000	4.10.10.10.060.000.00.000	Finanziamento di parte corrente (FSR indistinto finalizzato da Regione)	€.	0	0	*0*				
40101110000000	4.10.10.10.090.000.00.000	Altri contributi da Regione (FSR indistinto)	€.	0	0					
40101120000000	4.10.10.10.095.000.00.000	Altri contributi da Regione per servizi socio-sanitari (ASSI)-(FSR indistinto)	€.	0	0					
40101130000000	4.10.10.10.210.000.00.000	Contributi da Regione (FSR vincolato)	€.	0	0					
40102000000000	4.10.10.20.000.000.00.000	**A.1.B) Contributi c/esercizio da enti pubblici (Extra Fondo) - Totale**	€.	-	***859,509***	***859,509***	***214,877***	***214,878***	***214,877***	***214,877***

COD_COGE_NI	COD_COGE_NI_old	Descrizione		Prechiusura al 3° trimestre 2023	Preventivo al 31/12/2024	Variazione	Budget primo trimestre 2024	Budget secondo trimestre 2024	Budget terzo trimestre 2024	Budget al quarto trimestre 2024
40102030010000	4.10.10.20.020.005.00.000	Contributi da Ministero della Salute (extra fondo) - erogati da Regione	€.	0	0	*0*				
40102030010100	4.10.10.20.020.006.00.000	Contributo per Stranieri Temporaneamente Presenti (STP- onere 9)	€.	0	0	*0*				
40102030010200	4.10.10.20.020.007.00.000	Contributi per il contrasto al Gioco d'Azzardo Patologico (GAP)	€.	0	0	*0*				
40102030010300	4.10.10.20.020.008.00.000	Altri Contributi da Regione extra fondo – fonte Ministero della Salute	€.	0	0	*0*				
40102030010400	4.10.10.20.020.009.00.000	Contributi da Ministero della Salute (extra fondo) - erogati da Stato	€.	0	0	*0*				
40102030020000	4.10.10.20.020.010.00.000	Contributi da U.E.	€.	0	0	*0*				
40102030040000	4.10.10.20.020.030.00.000	Contributi vincolati da enti pubblici (extra fondo) - Vincolati	€.	0	0	*0*				
40102030040010	4.10.10.20.020.030.10.000	Contributi vincolati da enti pubblici (extra fondo) - erogati tramite Regione	€.	0	0	*0*				
40102030040100	4.10.10.20.020.031.00.000	Contributi vincolati da MEF - PNRR (Extra fondo) - vincolati	€.	0	0	*0*				
40102030050000	4.10.10.20.020.035.00.000	Contributi da altri enti pubblici (extra fondo) - Altro	€.	0	0	*0*				
40102030060000	4.10.10.20.020.036.00.000	Contributi da altri soggetti pubblici (extra fondo) - in attuazione dell'art.79, comma 1 sexies lettera c), del D.L. 112/2008, convertito con legge 133/2008 e della legge 23 dicembre 2009 n. 191	€.	0	0	*0*				
40102030070000	4.10.10.20.020.040.00.000	Contributi obbligatori L. 210/92 (extra fondo) - Vincolati	€.	0	0	*0*				
40102040010000	4.10.10.20.030.010.00.000	Contributi da ATS/ASST/Fondazioni della Regione (extra fondo) - Vincolati	€.	0	0	*0*				
40102040020000	4.10.10.20.030.020.00.000	Contributi da ATS/ASST/Fondazioni della Regione (extra fondo) - Altro	€.	0	0	*0*				
40102060010000	4.10.10.20.600.010.00.000	Fondo sociale regionale parte corrente - risorse per ambiti distrettuali	€.	0	0	*0*				
40102060050000	4.10.10.20.600.050.00.000	Contributi da Regione per esercizio funzioni di vigilanza	€.	0	0	*0*				
40102060060000	4.10.10.20.600.060.00.000	Contributi da Regione per funzioni trasferite ai Comuni in materia di autorizzazione al funzionamento e accreditamento	€.	0	0	*0*				
40102060070000	4.10.10.20.600.070.00.000	Altri contributi da Regione (Bilancio sociale)	€.	0	859,509	*859,509*	214,877	214,878	214,877	214,877
40102060080000	4.10.10.20.600.110.00.000	Fondo nazionale per le politiche sociali - risorse per ambiti distrettuali	€.	0	0	*0*				
40102060090000	4.10.10.20.600.120.00.000	Fondo nazionale per le politiche sociali - quota per gestione amministrativa	€.	0	0	*0*				
40102060120000	4.10.10.20.600.145.00.000	Fondo nazionale per le non autosufficienze - risorse per ambiti distrettuali	€.	0	0	*0*				
40102060130000	4.10.10.20.600.148.00.000	Fondo nazionale per le non autosufficienze - risorse ATS	€.	0	0	*0*				
40102060150000	4.10.10.20.600.210.00.000	Contributi da Comuni per attività socio assistenziali	€.	0	0	*0*				
40103000000000	4.10.10.30.000.000.00.000	**A.1.C) Contributi c/esercizio da enti privati - Totale**	€.	-	***0***	***0***	***0***	***0***	***0***	***0***

COD_COGE_NI	COD_COGE_NI_old	Descrizione		Prechiusura al 3° trimestre 2023	Preventivo al 31/12/2024	Variazione	Budget primo trimestre 2024	Budget secondo trimestre 2024	Budget terzo trimestre 2024	Budget al quarto trimestre 2024
40103010000000	4.10.10.30.010.000.00.000	Contributi da persone giuridiche private - Vincolati	€.	0	0	*0*				
40103020000000	4.10.10.30.020.000.00.000	Contributi da persone fisiche private - Vincolati	€.	0	0	*0*				

PROOF

40103030000000	4.10.10.30.030.000.00.000	Contributo del Tesoriere - Indistinto	€.	0	0					
40103040000000	4.10.10.30.080.000.00.000	Altri contributi da privati - Indistinto	€.	0	0	0				

				Prechiusura al 3° trimestre 2023	Preventivo al 31/12/2024	Variazione	Budget primo trimestre 2024	Budget secondo trimestre 2024	Budget terzo trimestre 2024	Budget al quarto trimestre 2024
40120000000000	4.10.12.00.000.000.00.000	**A.1b) Utilizzo fondi per quote inutilizzate contributi vincolati di esercizi precedenti - Totale**	**€.**	**0**	**21,684,284**	**21,684,284**	**5,421,071**	**5,421,071**	**5,421,071**	**5,421,071**
40120010000000	4.10.12.10.000.000.00.000	**A.1b.A) Utilizzo fondi per quote inutilizzate contributi vincolati di esercizi precedenti**	€.	-	**21,684,284**	**21,684,284**	**5,421,071**	**5,421,071**	**5,421,071**	**5,421,071**

COD_COGE_NI	COD_COGE_NI_old	Descrizione		Prechiusura al 3° trimestre 2023	Preventivo al 31/12/2024	Variazione	Budget primo trimestre 2024	Budget secondo trimestre 2024	Budget terzo trimestre 2024	Budget al quarto trimestre 2024
40120010010000	4.10.12.10.005.000.00.000	Utilizzo fondi per quote inutilizzate contributi di esercizi precedenti da Regione o Prov. Aut. per quota F.S. regionale indistinto finalizzato	€.	0	0	0				
40120010070000	4.10.12.10.020.000.00.000	Utilizzo fondi per quote inutilizzati contributi vincolati esercizi precedenti da soggetti pubblici (extra fondo) Vincolati	€.	0	21,684,284	21,684,284	5,421,071	5,421,071	5,421,071	5,421,071
40120010130000	4.10.12.10.055.000.00.000	Utilizzo fondi per quote inutilizzate contributi vincolati esercizi precedenti da privati (altro)	€.	0	0	0				

				Prechiusura al 3° trimestre 2023	Preventivo al 31/12/2024	Variazione	Budget primo trimestre 2024	Budget secondo trimestre 2024	Budget terzo trimestre 2024	Budget al quarto trimestre 2024
40200000000000	4.10.20.00.000.000.00.000	**A.2) Proventi e ricavi diversi - Totale**	**€.**	**0**	**230,000**	***230,000***	**57,500**	**57,500**	**57,500**	**57,500**
40201000000000	4.10.20.10.000.000.00.000	**A.2.A) Ricavi per prestazioni sanitarie e sociosanitarie a rilevanza sanitaria - Totale**	€.	-	-	***0***	-	-	-	-

COD_COGE_NI	COD_COGE_NI_old	Descrizione		Prechiusura al 3° trimestre 2023	Preventivo al 31/12/2024	Variazione	Budget primo trimestre 2024	Budget secondo trimestre 2024	Budget terzo trimestre 2024	Budget al quarto trimestre 2024
40201040010010	4.10.20.10.040.010.01.000	Ricavi per farmaci File F (escluso HCV) per la ATS di appartenenza	€.	0	0	0				
40201060050000	4.10.20.10.060.090.00.000	(ricavi per Altre prestazioni - codice onere - 7 - File F, Doppio Canale, I Ciclo)	€.	0	0	0				
40201100060010	4.10.20.10.130.027.00.000	Ricavi per cessioni di emocomponenti e cellule staminali di produzione regionale VS ATS, ASST, IRCCS della Regione	€.	0	0	0				
40201100060020	4.10.20.10.130.028.00.000	Ricavi per cessioni di emocomponenti e cellule staminali NON di produzione regionale VS ATS, ASST, IRCCS della Regione	€.	0	0	0				
40201100070010	4.10.20.10.130.029.00.000	Prestazioni assistenza domiciliare integrata (ADI) per ATS di appartenenza	€.	0	0	0	0	0	0	0
40201100070020	4.10.20.10.130.030.00.000	Prestazioni assistenza domiciliare integrata (ADI) per altre ATS lombarde)	€.	0	0	0	0	0	0	0
40201100080000	4.10.20.10.130.050.00.000	Prestazioni di trasporto ambulanze ed elisoccorso Fuori regione (Mobilità attiva in compensazione)	€.	0	0	0				
40201110010000	4.10.20.10.190.010.00.000	Altre prestazioni sanitarie v/ATS di appartenenza	€.	0	0	0				
40201110010100	4.10.20.10.190.012.00.000	Subacuti v/ATS di appartenenza	€.	0	0	0				
40201110010200	4.10.20.10.190.014.00.000	Nuove Reti Sanitarie v/ATS di appartenenza	€.	0	0	0				
40201110020000	4.10.20.10.190.020.00.000	Altre prestazioni sanitarie verso altre ATS/ASST/Fondazioni lombardi	€.	0	0	0				
40201110030000	4.10.20.10.190.021.00.000	Ricavi per prestazioni di cure palliative domiciliari per ATS di appartenenza	€.	0	0	0				
40201110040000	4.10.20.10.190.022.00.000	Ricavi per prestazioni di cure palliative domiciliari per altre ATS lombarde	€.	0	0	0				
40201110043000	4.10.20.10.190.023.00.000	Ricavi per prestazioni di cure palliative residenziali per ATS di appartenenza		0	0	0				
40201110046000	4.10.20.10.190.024.00.000	Ricavi per prestazioni di cure palliative residenziali per altre ATS lombarde		0	0	0				
40201110020100	4.10.20.10.190.025.00.000	Subacuti v/altre ATS/ASST/IRCCS	€.	0	0	0				
40201110020200	4.10.20.10.190.026.00.000	Nuove Reti Sanitarie v/altre ATS/ASST/IRCCS	€.	0	0	0				
40201110050000	4.10.20.10.190.030.00.000	Altre prestazioni sanitarie ad altri soggetti pubblici	€.	0	0	0				
40201110060000	4.10.20.10.190.040.00.000	Prestazioni assistenza integrativa da pubblico (extraregione) - (soggette a compensazione)	€.	0	0	0	0	0	0	0
40201110070000	4.10.20.10.190.041.00.000	Prestazioni assistenza protesica da pubblico (extraregione) - (soggette a compensazione)	€.	0	0	0	0	0	0	0
40201250010000	4.10.20.10.100.900.10.000	Ricoveri Ricavi - Mobilità attiva internazionale	€.	0	0	0				
40201250020000	4.10.20.10.100.900.20.000	Ambulatoriale Ricavi - Mobilità attiva internazionale	€.	0	0	0				
40201250030000	4.10.20.10.100.900.30.000	Altre prestazioni sanitarie Ricavi - Mobilità attiva internazionale	€.	0	0	0				
40201250040000	4.10.20.10.100.900.31.000	Altre prestazioni sanitarie a rilevanza sanitaria - Mobilità attiva Internazionale rilevata dalle ASST, IRCCS	€.	0	0	0				
40201250050000	4.10.20.10.100.900.32.000	Ricoveri - Mobilità attiva internazionale rilevata dalle ASST, IRCCS	€.	0	0	0				
40201250060000	4.10.20.10.100.900.33.000	Ambulatoriale - Mobilità attiva Internazionale rilevata dalle ASST, IRCCS	€.	0	0	0				
40201250070000	4.10.20.10.100.900.34.000	Altre prestazioni sanitarie e sociosanitarie a rilevanza sanitaria ad Aziende sanitarie e casse mutua estera - (fatturate direttamente)	€.	0	0	0				
40201260020000	4.10.20.10.120.901.00.000	REGIONE: Prestazioni di pronto soccorso non seguite da ricovero da priv. Extraregione in compensazione (mobilità attiva)	€.	0	0	0				
40201220030000	4.10.20.10.650.030.00.000	(Ricavi per Tamponi v/altre ATS-ASST-Fondazioni della Regione)	€.	0	0	0				
40201220030100	4.10.20.10.650.034.00.000	(Ricavi per tamponi v/ATS di appartenenza)	€.	0	0	0				
40201220040000	4.10.20.10.650.040.00.000	(Ricavi per vaccinazioni v/ATS di appartenenza)	€.	0	0	0				

40202000000000	4.10.20.20.000.000.00.000	**A.2.B) Ricavi per prestazioni non sanitarie - Totale**	€.	***0***	***0***	***0***	***0***	***0***	*0*	*0*

COD_COGE_NI	COD_COGE_NI_old	Descrizione		Prechiusura al 3° trimestre 2023	Preventivo al 31/12/2024	Variazione	Budget primo trimestre 2024	Budget secondo trimestre 2024	Budget terzo trimestre 2024	Budget al quarto trimestre 2024
40202020000000	4.10.20.20.020.010.00.000	Buoni mensa	€.	0	0	0				
40202050010000	4.10.20.20.050.010.00.000	Ricavi per formazione	€.	0	0	0				
40202050020000	4.10.20.20.050.020.00.000	Ricavi per formazione verso ATS/ASST/Fondazioni della Regione	€.	0	0	0				
40202070010000	4.10.20.20.080.010.00.000	Altri ricavi per prestazioni non sanitarie verso ATS/ASST/Fondazioni della Regione	€.	0	0	0				
40202070020000	4.10.20.20.080.011.00.000	Altri concorsi, recuperi e rimborsi da parte della Regione - GSA	€.	0	0	0				
40202070030000	4.10.20.20.080.030.00.000	Altri ricavi per prestazioni non sanitarie verso altri enti pubblici	€.	0	0	0				
40202070040000	4.10.20.20.080.080.00.000	Altri ricavi per prestazioni non sanitarie verso privati	€.	0	0	0				

40203000000000	4.10.20.30.000.000.00.000	**A.2.C) Altri proventi - Totale**	€.	-	***230,000***	***230,000***	***57,500***	***57,500***	***57,500***	***57,500***

COD_COGE_NI	COD_COGE_NI_old	Descrizione		Prechiusura al 3° trimestre 2023	Preventivo al 31/12/2024	Variazione	Budget primo trimestre 2024	Budget secondo trimestre 2024	Budget terzo trimestre 2024	Budget al quarto trimestre 2024
40203010000000	4.10.20.30.010.010.00.000	Affitti attivi	€.	0	230,000	230,000	57,500	57,500	57,500	57,500
40203030000000	4.10.20.30.010.020.00.000	Altri proventi non sanitari	€.	0	0	0				
40203040000000	4.10.20.30.080.010.00.000	Altri proventi diversi verso ATS/ASST/Fondazioni della Regione	€.	0	0	0				
40203050000000	4.10.20.30.080.030.00.000	Altri proventi diversi verso altri enti pubblici	€.	0	0	0				
40203060000000	4.10.20.30.080.080.00.000	Altri proventi diversi verso privati	€.	0	0	0				

				Prechiusura al 3° trimestre 2023	Preventivo al 31/12/2024	Variazione	Budget primo trimestre 2024	Budget secondo trimestre 2024	Budget terzo trimestre 2024	Budget al quarto trimestre 2024
40300000000000	4.10.30.00.000.000.00.000	**A.3) Concorsi, recuperi, rimborsi per attività tipiche - Totale**	**€.**	**0**	**0**	**0**	**0**	**0**	**0**	**0**
40301000000000	4.10.30.10.000.000.00.000	**A.3.A) Rimborsi assicurativi - Totale**	€.	-	0	0	0	0	0	0

COD_COGE_NI	COD_COGE_NI_old	Descrizione		Prechiusura al 3° trimestre 2023	Preventivo al 31/12/2024	Variazione	Budget primo trimestre 2024	Budget secondo trimestre 2024	Budget terzo trimestre 2024	Budget al quarto trimestre 2024
40301010000000	4.10.30.10.010.000.00.000	Rimborsi assicurativi	€.	0	0	0				
40302000000000	4.10.30.20.000.000.00.000	**A.3.B) Altri concorsi, recuperi e rimborsi per attività tipiche - Totale**	€.	-	0	0	0	0	0	0

COD_COGE_NI	COD_COGE_NI_old	Descrizione		Prechiusura al 3° trimestre 2023	Preventivo al 31/12/2024	Variazione	Budget primo trimestre 2024	Budget secondo trimestre 2024	Budget terzo trimestre 2024	Budget al quarto trimestre 2024
40302010010000	4.10.30.20.010.010.00.000	Rimborso personale comandato e convenzionato c/o ATS/ASST/Fondazioni della Regione	€.	0	0	0				
40302010020000	4.10.30.20.010.030.00.000	Rimborso personale comandato e convenzionato c/o altri enti pubblici	€.	0	0	0				
40302010030000	4.10.30.20.010.060.00.000	Rimborso personale comandato e convenzionato c/o Regione Lombardia	€.	0	0	0				
40302030010000	4.10.30.20.030.010.00.000	(Rimborsi per Cessione di sangue ed emocomponenti verso ATS/ASST/Fondazioni della Regione nel circuito SRC)	€.	0	0	0				
40302030040000	4.10.30.20.030.035.00.000	(Rimborsi per Cessione di emocomponenti Extraregione)	€.	0	0	0				
40302030060000	4.10.30.20.030.070.00.000	Rimborsi per vaccinazioni in copagamento	€.	0	0	0				
40302040010000	4.10.30.20.040.010.00.000	Rimborso per acquisto altri beni da parte di ATS/ASST/Fondazioni della Regione	€.	0	0	0				
40302040020000	4.10.30.20.040.030.00.000	Rimborso per acquisto altri beni da parte di altri enti pubblici	€.	0	0	0				
40302050010000	4.10.30.20.050.010.00.000	Altri concorsi, recuperi e rimborsi per attività tipiche da parte di ATS/ASST/Fondazioni della Regione	€.	0	0	0				
40302050020000	4.10.30.20.050.030.00.000	Altri concorsi, recuperi e rimborsi per attività tipiche da parte di altri enti pubblici	€.	0	0	0				
40302050030000	4.10.30.20.050.060.00.000	Altri concorsi, recuperi e rimborsi per attività tipiche da parte di Regione Lombardia	€.	0	0	0				
40302050040010	4.10.30.20.050.070.00.000	Ricavi GSA per differenziale saldo mobilità interregionale	€.	0	0	0				
40302050040020	4.10.30.20.050.075.00.000	Altre prestazioni sanitarie e sociosanitarie a rilevanza sanitaria erogate a soggetti pubblici Extraregione	€.	0	0	0				
40302060010000	4.10.30.20.080.010.00.000	Recuperi da personale dipendente (vitto, alloggio, ...)	€.	0	0	0				
40302060030000	4.10.30.20.080.025.00.000	Concorsi, recuperi, rimborsi da esternalizzazioni di servizi	€.	0	0	0				
40302060110000	4.10.30.20.080.080.00.000	Altri ricavi per concorsi, recuperi e rimborsi verso privati	€.	0	0	0				
40302070040000	4.10.30.20.060.930.00.000	REGIONE: Rimborso per Pay back sui dispositivi medici	€.	0	0					

40400000000000	4.10.40.00.000.000.00.000	**A.4) Compartecipazione alla spesa per prestazioni sanitarie - Totale**	**€.**	-	-	**0**	-	-	-	-

40500000000000	4.10.50.00.000.000.00.000	**A.5) Costi capitalizzati - Totale**	**€.**	-	**67,477**	***67,477***	**16,869**	**16,870**	**16,869**	**16,869**

COD_COGE_NI	COD_COGE_NI_old	Descrizione		Prechiusura al 3° trimestre 2023	Preventivo al 31/12/2024	Variazione	Budget primo trimestre 2024	Budget secondo trimestre 2024	Budget terzo trimestre 2024	Budget al quarto trimestre 2024
40510010010000	4.10.50.10.010.010.00.000	Quota contributi c/capitale da utilizzo finanziamenti per investimenti da Regione	€.	0	0	0				
40510010010100	4.10.50.10.010.010.00.100	(Quota contributi c/capitale da utilizzo finanziamenti per investimenti da Regione) - PNRR/PNC	€.	0	0	0				
40510010020000	4.10.50.10.010.012.00.000	Quota contributi c/capitale da utilizzo finanziamenti per investimenti da Regione - Beni di prima dotazione	€.	0	0	0				
40510010030100	4.10.50.10.010.021.00.000	(Quota contributi c/capitale da utilizzo finanziamenti per investimenti dallo Stato)-PNRR/PNC	€.	0	0	0				
40510020010000	4.10.50.10.015.010.00.000	Quota contributi c/esercizio da contributi FSR destinati a investimenti	€.	0	67,477	67,477	16,869	16,870	16,869	16,869
40510020020000	4.10.50.10.015.020.00.000	Quota contributi c/esercizio da altri contributi destinati a investimenti	€.	0	0	0				
40510030010000	4.10.50.10.020.010.00.000	Costi capitalizzati da utilizzo riserva plusvalenze da reinvestire	€.	0	0	0				
40510030020000	4.10.50.10.020.020.00.000	Costi capitalizzati da utilizzo riserva successioni e donazioni	€.	0	0	0				
40510030030000	4.10.50.10.020.030.00.000	Costi capitalizzati da utilizzo riserva per investimenti	€.	0	0	0				

				Prechiusura al 3° trimestre 2023	Preventivo al 31/12/2024	Variazione	Budget primo trimestre 2024	Budget secondo trimestre 2024	Budget terzo trimestre 2024	Budget al quarto trimestre 2024	Costi da utilizzo contributi 2024	Costi da utilizzo contributi DI CUI SOCIO-SAN	Costi da contributi 2024	Costi da contributi DI CUI SOCIO-SAN
50000000000000	4.20.00.00.000.000.00.000	**B) COSTI DELLA PRODUZIONE**	**€.**	**0**	***22,772,222***	***22,772,222***	***5,693,055***	***5,693,057***	***5,693,055***	***5,693,055***	**21,684,284**	**0**	**859,509**	**0**

PROVA

				Prechiusura al 3° trimestre 2023	Preventivo al 31/12/2024	Variazione	Budget primo trimestre 2024	Budget secondo trimestre 2024	Budget terzo trimestre 2024	Budget al quarto trimestre 2024	Costi da utilizzo contributi 2024	Costi da utilizzo contributi DI CUI SOCIO-SAN	Costi da contributi 2024	Costi da contributi DI CUI SOCIO-SAN
50100000000000	4.20.05.00.000.000.00.000	**B.1) Acquisti di beni - Totale**	**€.**	**0**	**0**	*0*	**0**	**0**	**0**	**0**	**0**	**0**	**0**	**0**
50101000000000	4.20.05.10.000.000.00.000	**B.1.A) Acquisti di beni sanitari - Totale**	€.	-	-	*0*	-	-	-	-	-	-	-	-

COD_COGE_NI	COD_COGE_NI_old	Descrizione		Prechiusura al 3° trimestre 2023	Preventivo al 31/12/2024	Variazione	Budget primo trimestre 2024	Budget secondo trimestre 2024	Budget terzo trimestre 2024	Budget al quarto trimestre 2024	Costi da utilizzo contributi 2024	Costi da utilizzo contributi DI CUI SOCIO-SAN	Costi da contributi 2024	Costi da contributi DI CUI SOCIO-SAN
50101010010010	4.20.05.10.010.010.01.050	Farmaceutici: Specialità Medicinali (File F escluso HCV)	€.	0	0	*0*								
50101010010020	4.20.05.10.010.010.01.070	Farmaceutici: Specialità Medicinali (HCV)	€.	0	0	*0*								
50101010010030	4.20.05.10.010.010.02.000	Farmaceutici: Specialità Medicinali (altro: farmaci ospedalieri)	€.	0	0	*0*								
50101010040010	4.20.05.10.010.810.00.000	Farmaceutici: Specialità Medicinali da ATS/ASST/Fondazioni della Regione)	€.	0	0	*0*								
50101020010000	4.20.05.10.020.010.00.000	Farmaceutici: Ossigeno)	€.	0	0	*0*								
50101030010000	4.20.05.10.025.010.00.000	Farmaceutici: Specialità Medicinali SENZA AIC)	€.	0	0	*0*								
50101030020000	4.20.05.10.025.020.00.000	Farmaceutici: Galenici e altri medicinali SENZA AIC)	€.	0	0	*0*								
50101030030000	4.20.05.10.025.030.00.000	Farmaceutici: Ossigeno e gas medicali SENZA AIC)	€.	0	0	*0*								
50101040010010	4.20.05.10.030.010.00.000	Emoderivati	€.	0	0	*0*								
50101040030010	4.20.05.10.030.910.00.000	(Emoderivati di produzione regionale da ATS/ASST/IRCCS/Fondazioni della Regione fuori circuito SRC)	€.	0	0	*0*								
50101040030020	4.20.05.10.030.920.00.000	(Emoderivati di produzione regionale da ATS/ASST/IRCCS/Fondazioni della Regione nel circuito SRC)	€.	0	0	*0*								
50101040030030	4.20.05.10.030.930.00.000	Emoderivati di produzione regionale da altri soggetti	€.	0	0	*0*								
50101050010000	4.20.05.10.040.010.00.000	Prodotti dietetici	€.	0	0	*0*								
50101060010000	4.20.05.10.050.010.00.000	Dispositivi medici: Cnd W - Materiali Diagnostici in vitro	€.	0	0	*0*								
50101060020000	4.20.05.10.050.020.00.000	Dispositivi medici: Cnd Z - Materiali diagnostici (materiale per apparecchiature sanitare e relativi componenti)	€.	0	0	*0*								
50101060030000	4.20.05.10.050.030.00.000	Prodotti chimici: Materiali diagnostici (senza Cnd)	€.	0	0	*0*								
50101070010000	4.20.05.10.060.011.00.000	Dispositivi Medici: Cnd A - Dispositivi da somministrazione, prelievo e raccolta	€.	0	0	*0*								
50101070020000	4.20.05.10.060.012.00.000	Dispositivi Medici: Cnd K, L - Strumentario chirurgico	€.	0	0	*0*								
50101070030000	4.20.05.10.060.013.00.000	Dispositivi Medici: Cnd H - Dispositivi di sutura	€.	0	0	*0*								
50101070040000	4.20.05.10.060.014.00.000	Dispositivi Medici: Cnd M - Dispositivi per medicazioni generali e specialistiche	€.	0	0	*0*								
50101070050000	4.20.05.10.060.015.00.000	Dispositivi Medici: Cnd T - Dispositivi di protezione e ausili per incontinenza (d. lgs. 46/97)	€.	0	0	*0*								
50101070070000	4.20.05.10.060.017.00.000	Dispositivi Medici: Cnd B; G; N; Q; R; U - Presidi medico-chirurgici specialistici	€.	0	0	*0*								
50101070080000	4.20.05.10.060.018.00.000	Dispositivi Medici: Cnd: D; S; V - Disinfettanti, prodotti per sterilizzazione e dispositivi vari	€.	0	0	*0*								
50101070090000	4.20.05.10.060.020.00.000	Dispositivi per appar. Cardiocircolatorio Cnd: C	€.	0	0	*0*								
50101070100000	4.20.05.10.060.030.00.000	Dispositivi medici con repertorio e senza CND (tipo 2, kit)	€.	0	0	*0*								
50101080010000	4.20.05.10.070.010.00.000	Materiale chirurgico e prodotti per uso veterinario	€.	0	0	*0*								
50101110020000	4.20.05.10.100.020.00.000	Materiali per la profilassi igienico-sanitari: vaccini	€.	0	0	*0*								
50101120010000	4.20.05.10.120.010.00.000	Prodotti farmaceutici per uso veterinario	€.	0	0	*0*								
50101130010000	4.20.05.10.130.010.00.000	(Sangue ed emocomponenti da privato nel circuito SRC)	€.	0	0	*0*								
50101130010100	4.20.05.10.130.010.00.100	(Staminali e tessuti da terzi)	€.	0	0	*0*								
50101130010200	4.20.05.10.130.010.00.200	(Sangue ed emocomponenti da privato fuori dal circuito SRC)	€.	0	0	*0*								
50101130030000	4.20.05.10.130.810.00.000	(Sangue ed emocomponenti da ATS/ASST/Fondazioni della Regione nel circuito SRC)	€.	0	0	*0*								
50101140010000	4.20.05.10.800.010.00.000	Altri beni e prodotti sanitari (PRODOTTI SENZA REPERTORIO E/O CND)	€.	0	0	*0*								
50101150000000	4.20.05.10.800.810.00.000	Altri beni e prodotti sanitari da ATS/ASST/Fondazioni della Regione	€.	0	0	0					0	0	0	0
50101150010010	4.20.05.10.800.811.00.000	Altri beni e prodotti sanitari (Prodotti farmaceutici ed emoderivati) da ATS/ASST/Fondazioni della Regione	€.	0	0	*0*								
50101150020000	4.20.05.10.800.813.00.000	Altri beni e prodotti sanitari (Dispositivi Medici) da ATS/ASST/Fondazioni della Regione	€.	0	0	*0*								
50101150030000	4.20.05.10.800.814.00.000	Altri beni e prodotti sanitari (Prodotti dietetici) da ATS/ASST/Fondazioni della Regione	€.	0	0	*0*								
50101150040000	4.20.05.10.800.815.00.000	Altri beni e prodotti sanitari (Materiali per la profilassi - vaccini) da ATS/ASST/Fondazioni della Regione	€.	0	0	*0*								
50101150050000	4.20.05.10.800.816.00.000	Altri beni e prodotti sanitari (Prodotti chimici) da ATS/ASST/Fondazioni della Regione	€.	0	0	*0*								
50101150060000	4.20.05.10.800.817.00.000	Altri beni e prodotti sanitari (Materiali e prodotti per uso veterinario) da ATS/ASST/Fondazioni della Regione	€.	0	0	*0*								
50101150070000	4.20.05.10.800.818.00.000	Altri beni e prodotti sanitari Altri beni e prodotti sanitari) da ATS/ASST/Fondazioni della Regione	€.	0	0	*0*								

50102000000000	4.20.05.20.000.000.00.000	**B.1.B) Acquisti di beni non sanitari - Totale**	€.	-	-	*0*	-	-	-	-	-	-	-	-

COD_COGE_NI	COD_COGE_NI_old	Descrizione		Prechiusura al 3° trimestre 2023	Preventivo al 31/12/2024	Variazione	Budget primo trimestre 2024	Budget secondo trimestre 2024	Budget terzo trimestre 2024	Budget al quarto trimestre 2024	Costi da utilizzo contributi 2024	Costi da utilizzo contributi DI CUI SOCIO-SAN	Costi da contributi 2024	Costi da contributi DI CUI SOCIO-SAN
50102010000000	4.20.05.20.010.010.00.000	Prodotti alimentari	€.	0	0	*0*								
50102020000000	4.20.05.20.020.010.00.000	Materiale di guardaroba, di pulizia e di convivenza in genere	€.	0	0	*0*								

PROGETTO

50102030010000	4.20.05.20.030.010.00.000	Carburanti e lubrificanti	€.	0	0	0										
50102030020000	4.20.05.20.030.020.00.000	Combustibili	€.	0	0	0										
50102040000000	4.20.05.20.040.010.00.000	Cancelleria e stampati	€.	0	0	0										
50102050000000	4.20.05.20.050.010.00.000	Supporti informatici e materiale per EDP	€.	0	0	0										
50102060010000	4.20.05.20.060.010.00.000	Materiale per manutenzioni e riparazioni immobili e loro pertinenze	€.	0	0	0										
50102060020000	4.20.05.20.060.020.00.000	Materiale per manutenzioni e riparazioni mobili e macchine	€.	0	0	0										
50102060030000	4.20.05.20.060.030.00.000	Materiale per manutenzioni e riparazioni attrezzature tecnico scientifico sanitarie	€.	0	0	0										
50102060040000	4.20.05.20.060.040.00.000	Materiale per manutenzioni e riparazioni attrezzature tecnico economali	€.	0	0	0										
50102060060000	4.20.05.20.060.080.00.000	Materiale per manutenzioni e riparazioni - Altro	€.	0	0	0										
50102070010000	4.20.05.20.800.010.00.000	Altri beni non sanitari	€.	0	0	0										
50102070020000	4.20.05.20.800.810.00.000	Altri beni non sanitari da ATS/ASST/Fondazioni della Regione	€.	0	0	0										

				Prechiusura al 3° trimestre 2023	*Preventivo al 31/12/2024*	*Variazione*	*Budget primo trimestre 2024*	*Budget secondo trimestre 2024*	*Budget terzo trimestre 2024*	*Budget al quarto trimestre 2024*	*Costi da utilizzo contributi 2024*	*Costi da utilizzo contributi DI CUI SOCIO-SAN*	*Costi da contributi 2024*	*Costi da contributi DI CUI SOCIO-SAN*
50200000000000	4.20.10.00.000.000.00.000	**B.2) Acquisti di servizi - Totale**	**€.**	**0**	22,574,387	***22,574,387***	**5,643,598**	**5,643,596**	**5,643,595**	**5,643,598**	**21,684,284**	**0**	**859,509**	**0**

				Prechiusura al 3° trimestre 2023	*Preventivo al 31/12/2024*	*Variazione*	*Budget primo trimestre 2024*	*Budget secondo trimestre 2024*	*Budget terzo trimestre 2024*	*Budget al quarto trimestre 2024*	*Costi da utilizzo contributi 2024*	*Costi da utilizzo contributi DI CUI SOCIO-SAN*	*Costi da contributi 2024*	*Costi da contributi DI CUI SOCIO-SAN*
50201000000000	4.20.10.10.000.000.00.000	**B.2.A) Acquisti di servizi sanitari - Totale**	€.	**0**	**22,418,793**	***22,418,793***	**5,604,698**	**5,604,699**	**5,604,698**	**5,604,698**	**21,559,284**	**0**	**859,509**	**0**
50201010000000	4.20.10.10.010.000.00.000	**B.2.A.1) Acquisti di servizi sanitari per medicina di base - Totale**	€.	-	-	***0***	-	-	-	-	-	-	-	-

COD_COGE_NI	*COD_COGE_NI_old*	*Descrizione*		*Prechiusura al 3° trimestre 2023*	*Preventivo al 31/12/2024*	*Variazione*	*Budget primo trimestre 2024*	*Budget secondo trimestre 2024*	*Budget terzo trimestre 2024*	*Budget al quarto trimestre 2024*	*Costi da utilizzo contributi 2024*	*Costi da utilizzo contributi DI CUI SOCIO-SAN*	*Costi da contributi 2024*	*Costi da contributi DI CUI SOCIO-SAN*
50201010070010	4.20.10.10.010.110.00.000	Assistenza per medicina di base convenzionata: da strutture pubbliche ubicate nel proprio territorio: ASST/Fondazioni pubbliche	€.	0	0	0	0	0	0	0	0	0	0	0
50201010070020	4.20.10.10.010.120.00.000	Assistenza per medicina di base convenzionata: da strutture pubbliche ubicate in altre province della Regione: ATS/ASST/Fondazioni pubbliche	€.	0	0	0	0	0	0	0	0	0	0	0
50201020000000	4.20.10.10.020.000.00.000	**B.2.A.2) Acquisti di servizi sanitari per farmaceutica - Totale**	€.	-	0	***0***	0	***0***	***0***	***0***	-	-	-	-

COD_COGE_NI	*COD_COGE_NI_old*	*Descrizione*		*Prechiusura al 3° trimestre 2023*	*Preventivo al 31/12/2024*	*Variazione*	*Budget primo trimestre 2024*	*Budget secondo trimestre 2024*	*Budget terzo trimestre 2024*	*Budget al quarto trimestre 2024*	*Costi da utilizzo contributi 2024*	*Costi da utilizzo contributi DI CUI SOCIO-SAN*	*Costi da contributi 2024*	*Costi da contributi DI CUI SOCIO-SAN*
50201020010030	4.20.10.10.020.010.21.000	Acquisti di servizi sanitari per farmaceutica: da strutture pubbliche ubicate nel proprio territorio: ASST/Fondazioni pubbliche	€.	0	0	0	0	0	0	0	0	0	0	0
50201020010040	4.20.10.10.020.010.22.000	Acquisti di servizi sanitari per farmaceutica: da strutture pubbliche ubicate in altre province della Regione: ATS/ASST/Fondazioni pubbliche	€.	0	0	0	0	0	0	0	0	0	0	0
50201030000000	4.20.10.10.030.000.00.000	**B.2.A.3) Acquisti di servizi sanitari per assistenza specialistica ambulatoriale - Totale**	€.	***0***	***0***	***0***	***0***	***0***	***0***	***0***	***0***	***0***	***0***	***0***

COD_COGE_NI	*COD_COGE_NI_old*	*Descrizione*		*Prechiusura al 3° trimestre 2023*	*Preventivo al 31/12/2024*	*Variazione*	*Budget primo trimestre 2024*	*Budget secondo trimestre 2024*	*Budget terzo trimestre 2024*	*Budget al quarto trimestre 2024*	*Costi da utilizzo contributi 2024*	*Costi da utilizzo contributi DI CUI SOCIO-SAN*	*Costi da contributi 2024*	*Costi da contributi DI CUI SOCIO-SAN*
50201030010000	4.20.10.10.030.010.10.010	Acquisto di prestazioni ambulatoriali da strutture pubbliche ubicate nel proprio territorio: ASST/ATS/Fondazioni pubbliche	€.	0	0	0					0	0	0	0
50201030010010	4.20.10.10.030.010.10.011	Acquisto di prestazioni ambulatoriali da strutture pubbliche ubicate nel proprio territorio: ASST/ATS/Fondazioni pubbliche) - escluso PS non seguito da ricovero	€.	0	0	0								
50201030010020	4.20.10.10.030.010.10.012	Acquisto di prestazioni di pronto soccorso non seguite da ricovero di strutture pubbliche ubicate nel proprio territorio: ASST/ATS/Fondazioni pubbliche	€.	0	0	0								
50201030020000	4.20.10.10.030.010.10.020	Acquisto di prestazioni ambulatoriali da strutture pubbliche ubicate nel proprio territorio: altri soggetti pubblici	€.	0	0	0	0	0	0	0	0	0	0	0
50201030020010	4.20.10.10.030.010.10.021	Acquisto di prestazioni ambulatoriali da strutture pubbliche ubicate nel proprio territorio: altri soggetti pubblici) - escluso PS non seguito da ricovero	€.	0	0	0								
50201030020020	4.20.10.10.030.010.10.022	Acquisto di prestazioni di pronto soccorso non seguite da ricovero di strutture pubbliche ubicate nel proprio territorio: altri soggetti pubblici	€.	0	0	0								
50201030030000	4.20.10.10.030.010.10.030	Acquisto di prestazioni ambulatoriali in strutture pubbliche ubicate in altre province della Lombardia: ASST/ATS/Fondazioni pubbliche	€.	0	0	0	0	0	0	0	0	0	0	0
50201030030010	4.20.10.10.030.010.10.031	Acquisto di prestazioni ambulatoriali in strutture pubbliche ubicate in altre province della Lombardia: ASST/ATS/Fondazioni pubbliche) - escluso PS non seguito da ricovero	€.	0	0	0								
50201030030020	4.20.10.10.030.010.10.032	Acquisto di prestazioni di pronto soccorso non seguite da ricovero in strutture pubbliche ubicate in altre province della Lombardia: ASST/ATS/Fondazioni pubbliche	€.	0	0	0								
50201030040000	4.20.10.10.030.010.10.050	Acquisto di prestazioni ambulatoriali in strutture pubbliche ubicate in altre province della Lombardia: altri soggetti pubblici	€.	0	0	0	0	0	0	0	0	0	0	0
50201030040010	4.20.10.10.030.010.10.051	Acquisto di prestazioni ambulatoriali in strutture pubbliche ubicate in altre province della Lombardia: altri soggetti pubblici) - escluso PS non seguito da ricovero	€.	0	0	0								
50201030040020	4.20.10.10.030.010.10.052	Acquisto di prestazioni di pronto soccorso non seguite da ricovero in strutture pubbliche ubicate in altre province della Lombardia: altri soggetti pubblici	€.	0	0	0								
50201030050000	4.20.10.10.030.010.20.010	Acquisto di prestazioni ambulatoriali da strutture private ubicate nel proprio territorio: IRCCS privati	€.	0	0	0	0	0	0	0	0	0	0	0
50201030050010	4.20.10.10.030.010.20.011	Acquisto di prestazioni ambulatoriali da strutture private ubicate nel proprio territorio: IRCCS privati) - escluso PS non seguito da ricovero	€.	0	0	0								
50201030050020	4.20.10.10.030.010.20.012	Acquisto di prestazioni di pronto soccorso non seguite da ricovero da strutture private ubicate nel proprio territorio: IRCCS privati	€.	0	0	0								
50201030060000	4.20.10.10.030.010.20.020	Acquisto di prestazioni ambulatoriali da strutture private ubicate nel proprio territorio: ospedali classificati	€.	0	0	0	0	0	0	0	0	0	0	0
50201030060010	4.20.10.10.030.010.20.021	Acquisto di prestazioni ambulatoriali da strutture private ubicate nel proprio territorio: ospedali classificati) - escluso PS non seguito da ricovero	€.	0	0	0								

RICOGNIZIONE

502010300600020	4.20.10.10.030.010.20.022	Acquisto di prestazioni di pronto soccorso non seguite da ricovero da strutture private ubicate nel proprio territorio: Ospedali classificati	€.	0	0	0									
502010300700000	4.20.10.10.030.010.20.030	Acquisto di prestazioni ambulatoriali da strutture private ubicate nel proprio territorio: case di cura private	€.	0	0	0	0	0	0	0	0	0	0	0	0
502010300700010	4.20.10.10.030.010.20.031	Acquisto di prestazioni ambulatoriali da strutture private ubicate nel proprio territorio: case di cura private) - escluso PS non seguito da ricovero	€.	0	0	0									
502010300700020	4.20.10.10.030.010.20.032	Acquisto di prestazioni di pronto soccorso non seguite da ricovero da strutture private ubicate nel proprio territorio: case di cura private	€.	0	0	0									
502010300800000	4.20.10.10.030.010.20.040	Acquisto di prestazioni ambulatoriali da strutture private ubicate nel proprio territorio: strutture accreditate	€.	0	0	0					0	0	0	0	
502010300800010	4.20.10.10.030.010.20.041	Acquisto di prestazioni ambulatoriali da strutture private ubicate nel proprio territorio: strutture accreditate) - escluso PS non seguito da ricovero	€.	0	0	0									
502010300800020	4.20.10.10.030.010.20.042	Acquisto di prestazioni di pronto soccorso non seguite da ricovero da strutture private ubicate nel proprio territorio: strutture accreditate	€.	0	0	0									
502010300800030	4.20.10.10.030.010.20.043	(acquisto di prestazioni ambulatoriali da strutture private ubicate nel proprio territorio: strutture accreditate) - Mobilità Internazionale	€.	0	0	0									
502010300900000	4.20.10.10.030.010.20.110	Acquisto di prestazioni ambulatoriali in strutture private ubicate in altre province della Lombardia: IRCCS privati	€.	0	0	0	0	0	0	0	0	0	0	0	0
502010300900010	4.20.10.10.030.010.20.111	Acquisto di prestazioni ambulatoriali in strutture private ubicate in altre province della Lombardia: IRCCS privati - escluso PS non seguito da ricovero		0	0	0									
502010300900020	4.20.10.10.030.010.20.112	Acquisto di prestazioni di pronto soccorso non seguite da ricovero in strutture private ubicate in altre province della Lombardia: IRCCS privati		0	0	0									
502010301000000	4.20.10.10.030.010.20.120	Acquisto di prestazioni ambulatoriali in strutture private ubicate in altre province della Lombardia: ospedali classificati	€.	0	0	0	0	0	0	0	0	0	0	0	0
502010301000010	4.20.10.10.030.010.20.121	Acquisto di prestazioni ambulatoriali in strutture private ubicate in altre province della Lombardia: ospedali classificati - escluso PS non seguito da ricovero		0	0	0									
502010301000020	4.20.10.10.030.010.20.122	Acquisto di prestazioni di pronto soccorso non seguite da ricovero in strutture private ubicate in altre province della Lombardia: ospedali classificati		0	0	0									
502010301100000	4.20.10.10.030.010.20.130	Acquisto di prestazioni ambulatoriali in strutture private ubicate in altre province della Lombardia: case di cura private	€.	0	0	0	0	0	0	0	0	0	0	0	0
502010301100010	4.20.10.10.030.010.20.131	Acquisto di prestazioni ambulatoriali in strutture private ubicate in altre province della Lombardia: case di cura private - escluso PS non seguito da ricovero		0	0	0									
502010301100020	4.20.10.10.030.010.20.132	Acquisto di prestazioni di pronto soccorso non seguite da ricovero in strutture private ubicate in altre province della Lombardia: case di cura private		0	0	0									
502010301200000	4.20.10.10.030.010.20.140	Acquisto di prestazioni ambulatoriali in strutture private ubicate in altre province della Lombardia: strutture accreditate	€.	0	0	0	0	0	0	0	0	0	0	0	0
502010301200010	4.20.10.10.030.010.20.141	Acquisto di prestazioni ambulatoriali in strutture private ubicate in altre province della Lombardia: strutture accreditate - escluso PS non seguito da ricovero		0	0	0									
502010301200020	4.20.10.10.030.010.20.142	Acquisto di prestazioni di pronto soccorso non seguite da ricovero in strutture private ubicate in altre province della Lombardia: strutture accreditate		0	0	0									
502010301300000	4.20.10.10.030.010.30.010	Acquisto di prestazioni ambulatoriali in strutture ubicate fuori Regione (mobilità passiva in compensazione)	€.	0	0	0	0	0	0	0	0	0	0	0	0
502010301300010	4.20.10.10.030.010.30.011	Acquisto di prestazioni ambulatoriali in strutture ubicate fuori Regione (mobilità passiva in compensazione) - escluso PS non seguito da ricovero	€.	0	0	0									
502010301300020	4.20.10.10.030.010.30.012	Acquisto di restazioni di pronto soccorso non seguite da ricovero in strutture ubicate fuori Regione (mobilità passiva in compensazione)	€.	0	0	0									
502010301400000	4.20.10.10.030.020.10.010	Assistenza medico specialistica convenzionata interna (SUMAI)	€.	0	0	0									
502010301700031	4.20.10.10.030.040.10.031	(acquisto prestazioni per progettualità di Neuro-psichiatria Infantile da pubblico)	€.	0	0	0									
502010301701300	4.20.10.10.030.040.30.010	Acquisto di prestazioni di Neuro-psichiatria Infantile (Uonpia) in strutture private ubicate fuori regione (mobilità passiva non in compensazione)	€.	0	0	0									
502010301800000	4.20.10.10.030.900.90.900	REGIONE: Mobilità attiva Specialistica, Screening, NPI privato da contabilizzare a costo)	€.	0	0	0	0	0	0	0	0	0	0	0	0
502010301800010	4.20.10.10.030.900.90.901	REGIONE: Mobilità attiva Specialistica, Screening, NPI privato da contabilizzare a costo) - escluso PS non seguito da ricovero	€.	0	0	0									
502010301800020	4.20.10.10.030.900.90.902	REGIONE : Mobilità attiva prestazioni di pronto soccorso non seguite da ricovero - da privato per cittadini non residenti - Extraregione (mobilità attiva in compensazione)	€.	0	0	0									

COD_COGE_NI	COD_COGE_NI_old	Descrizione		Prechiusura al 3° trimestre 2023	Preventivo al 31/12/2024	Variazione	Budget primo trimestre 2024	Budget secondo trimestre 2024	Budget terzo trimestre 2024	Budget al quarto trimestre 2024	Costi da utilizzo contributi 2024	Costi da utilizzo contributi DI CUI SOCIO-SAN	Costi da contributi 2024	Costi da contributi DI CUI SOCIO-SAN
502010400100010	4.20.10.10.040.005.10.000	Acquisti di servizi sanitari per assistenza riabilitativa da strutture pubbliche ubicate nel proprio territorio: ASST/Fondazioni pubbliche	€.	0	0	0	0	0	0	0	0	0	0	0
502010400100020	4.20.10.10.040.005.20.000	Acquisti di servizi sanitari per assistenza riabilitativada strutture pubbliche ubicate in altre province della Regione: ATS/ASST/Fondazioni pubbliche	€.	0	0	0	0	0	0	0	0	0	0	0

COD_COGE_NI	COD_COGE_NI_old	Descrizione		Prechiusura al 3° trimestre 2023	Preventivo al 31/12/2024	Variazione	Budget primo trimestre 2024	Budget secondo trimestre 2024	Budget terzo trimestre 2024	Budget al quarto trimestre 2024	Costi da utilizzo contributi 2024	Costi da utilizzo contributi DI CUI SOCIO-SAN	Costi da contributi 2024	Costi da contributi DI CUI SOCIO-SAN
502010500700000	4.20.10.10.050.450.00.000	Acquisto di prestazioni relative all'Assistenza Integrativa Extraregione	€.	0	0	0								
502010500800010	4.20.10.10.050.460.00.000	Acquisto di prestazioni relative all'Assistenza Integrativa da strutture pubbliche ubicate nel proprio territorio: ATS/ASST/Fondazioni pubbliche	€.	0	0	0								
502010500800020	4.20.10.10.050.470.00.000	Acquisto di prestazioni relative all'Assistenza Integrativa da strutture pubbliche ubicate in altre province della Regione: ATS/ASST/Fondazioni pubbliche	€.	0	0	0								
502010500800030	4.20.10.10.050.480.00.000	Acquisto di prestazioni relative all'Assistenza Integrativa da altre strutture pubbliche della Regione	€.	0	0	0								
502010500800040	4.20.10.10.050.490.00.000	Acquisto di prestazioni relativa all'Assistenza Integrativa da altri soggetti pubblici della Regione	€.	0	0	0								
502010500900010	4.20.10.10.050.500.00.000	Acquisto di prestazioni relativa all'Assistenza Integrativa in strutture ubicate fuori Regione	€.	0	0	0								
502010501000010	4.20.10.10.050.510.00.000	Acquisto di prestazioni relativa all'Assistenza Protesica da strutture pubbliche ubicate nel proprio territorio: ATS/ ASST/Fondazioni pubbliche	€.	0	0	0								
502010501000020	4.20.10.10.050.520.00.000	Acquisto di prestazioni relative all'Assistenza Protesica da strutture pubbliche ubicate in altre province della Regione: ATS/ASST/Fondazioni pubbliche	€.	0	0	0								
502010501000030	4.20.10.10.050.530.00.000	Acquisto di prestazioni relative all'Assistenza Protesica da altre strutture pubbliche della Regione	€.	0	0	0								
502010501000040	4.20.10.10.050.540.00.000	Acquisto di prestazioni relativa all'Assistenza Protesica da altri soggetti pubblici della Regione	€.	0	0	0								
502010501000050	4.20.10.10.050.550.00.000	Acquisto di prestazioni relative all'Assistenza Protesica in strutture ubicate fuori Regione	€.	0	0	0								
502010600000000	4.20.10.10.060.000.00.000	**B.2.A.6) Acquisti servizi sanitari per assistenza ospedaliera - Totale**	€.	-	-	*0*	*0*	*0*	*0*	*0*	-	-	-	-

COD_COGE_NI	COD_COGE_NI_old	Descrizione		Prechiusura al 3° trimestre 2023	Preventivo al 31/12/2024	Variazione	Budget primo trimestre 2024	Budget secondo trimestre 2024	Budget terzo trimestre 2024	Budget al quarto trimestre 2024	Costi da utilizzo contributi 2024	Costi da utilizzo contributi DI CUI SOCIO-SAN	Costi da contributi 2024	Costi da contributi DI CUI SOCIO-SAN
50201060020040	4.20.10.10.060.020.35.000	Acquisto di Drg da altri privati ubicati nel proprio territorio	€.	0	0	0								
50201060020080	4.20.10.10.060.020.65.000	Acquisto di Drg da altri privati ubicati in altre province della Lombardia	€.	0	0	0								
50201060020090	4.20.10.10.060.020.75.000	(acquisto di Drg da privati - "RISTORI")	€.	0	0	0								
50201070000000	4.20.10.10.070.000.00.000	**B.2.A.7) Acquisto prestazioni di psichiatria residenziale e semiresidenziale - Totale**	€.	-	0	0	0	0	0	0	-	-	-	-
COD_COGE_NI	COD_COGE_NI_old	Descrizione		Prechiusura al 3° trimestre 2023	Preventivo al 31/12/2024	Variazione	Budget primo trimestre 2024	Budget secondo trimestre 2024	Budget terzo trimestre 2024	Budget al quarto trimestre 2024	Costi da utilizzo contributi 2024	Costi da utilizzo contributi DI CUI SOCIO-SAN	Costi da contributi 2024	Costi da contributi DI CUI SOCIO-SAN
50201070010031	4.20.10.10.070.010.31.000	(acquisto prestazioni per progettualità psichiatria da pubblico)	€.	0	0	0								
50201070020031	4.20.10.10.070.020.31.000	(acquisto prestazioni per progettualità psichiatria da privato)	€.	0	0	0								
50201080000000	4.20.10.10.080.000.00.000	**B.2.A.8) Acquisto prestazioni di distribuzione farmaci e File F - Totale**	€.	-	0	0	0	0	0	0	-	-	-	-
COD_COGE_NI	COD_COGE_NI_old	Descrizione		Prechiusura al 3° trimestre 2023	Preventivo al 31/12/2024	Variazione	Budget primo trimestre 2024	Budget secondo trimestre 2024	Budget terzo trimestre 2024	Budget al quarto trimestre 2024	Costi da utilizzo contributi 2024	Costi da utilizzo contributi DI CUI SOCIO-SAN	Costi da contributi 2024	Costi da contributi DI CUI SOCIO-SAN
50201080060030	4.20.10.10.080.060.25.000	Acquisto farmaci da strutture private ubicate fuori Regione	€.	0	0	0								
50201080070010	4.20.10.10.080.900.90.000	REGIONE: Mobilità attiva File F, Doppio Canale, Primo Ciclo privato da contabilizzare a costo)	€.	0	0	0								
50201090000000	4.20.10.10.090.000.00.000	**B.2.A.9) Acquisto prestazioni termali in convenzione - Totale**	€.	-	0	0	0	0	0	0	-	-	-	-
COD_COGE_NI	COD_COGE_NI_old	Descrizione		Prechiusura al 3° trimestre 2023	Preventivo al 31/12/2024	Variazione	Budget primo trimestre 2024	Budget secondo trimestre 2024	Budget terzo trimestre 2024	Budget al quarto trimestre 2024	Costi da utilizzo contributi 2024	Costi da utilizzo contributi DI CUI SOCIO-SAN	Costi da contributi 2024	Costi da contributi DI CUI SOCIO-SAN
50201090010010	4.20.10.10.090.010.00.000	Assistenza termale in convenzione ubicate nel proprio territorio	€.	0	0	0								
50201090010020	4.20.10.10.090.020.00.000	Assistenza termale in convenzione ubicate in altre province della Regione	€.	0	0	0								
50201090010030	4.20.10.10.090.030.00.000	Assistenza termale in convenzione fuori Regione (Mobilità passiva in compensazione)	€.	0	0	0								
50201090030010	4.20.10.10.090.900.00.000	REGIONE: Mobilità attiva prestazioni Termali privato da contabilizzare a costo)	€.	0	0									
50201100000000	4.20.10.10.100.000.00.000	**B.2.A.10) Acquisto prestazioni trasporto sanitari - Totale**	€.	-	0	0	0	0	0	0	-	-	-	-
COD_COGE_NI	COD_COGE_NI_old	Descrizione		Prechiusura al 3° trimestre 2023	Preventivo al 31/12/2024	Variazione	Budget primo trimestre 2024	Budget secondo trimestre 2024	Budget terzo trimestre 2024	Budget al quarto trimestre 2024	Costi da utilizzo contributi 2024	Costi da utilizzo contributi DI CUI SOCIO-SAN	Costi da contributi 2024	Costi da contributi DI CUI SOCIO-SAN
50201100070000	4.20.10.10.100.020.20.000	Altri Trasporti sanitari da privato	€.	0	0	0								
50201110000000	4.20.10.10.110.000.00.000	**B.2.A.11) Acquisto prestazioni Socio-Sanitaria a rilevanza sanitaria - Totale**	€.	-	0	0	0	0	0	0	0	0	0	0
COD_COGE_NI	COD_COGE_NI_old	Descrizione		Prechiusura al 3° trimestre 2023	Preventivo al 31/12/2024	Variazione	Budget primo trimestre 2024	Budget secondo trimestre 2024	Budget terzo trimestre 2024	Budget al quarto trimestre 2024	Costi da utilizzo contributi 2024	Costi da utilizzo contributi DI CUI SOCIO-SAN	Costi da contributi 2024	Costi da contributi DI CUI SOCIO-SAN
50201110030030	4.20.10.10.110.010.30.025	Acquisto di prestazioni socio sanitarie a rilevanza sanitaria erogate da strutture pubbliche ubicate fuori Regione - (Extraregione)	€.	0	0	0								
50201110030050	4.20.10.10.110.010.30.040	Acquisto di prestazioni Cure Palliative Domiciliari da Strutture Pubbliche ubicate Fuori Regione		0	0	0								
50201110030060	4.20.10.10.110.010.30.050	Acquisto di prestazioni Cure Palliative Residenziali da Strutture Pubbliche ubicate Fuori Regione		0	0	0								
50201110030070	4.20.10.10.110.010.30.060	Acquisto di prestazioni ADI da Strutture Pubbliche ubicate Fuori Regione		0	0	0								
50201110040010	4.20.10.10.110.010.40.010	Acquisto di prestazioni socio sanitarie integrate da strutture ubicate fuori Regione: di cui per Hospice pubblici	€.	0	0	0					0	0	0	0
50201110040030	4.20.10.10.110.010.40.030	Acquisto di prestazioni di assistenza domiciliare integrata ADI) - voucher sociosanitario da pubblico	€.	0	0	0								
50201110040040	4.20.10.10.110.010.40.040	Acquisto servizi socio assistenziali da pubblico	€.	0	0	0								
50201110050030	4.20.10.10.110.010.80.110	Altri acquisti di prestazioni di servizi socio assistenziali da ATS/ASST/Fondazioni della Regione	€.		0	0								
50201110050040	4.20.10.10.110.010.80.120	Altri costi per prestazioni di servizi socio assistenziali da pubblico	€.		0	0								
50201110070140	4.20.10.10.110.020.20.160	Acquisto di prestazioni socio sanitarie integrate da hospice gestiti da ASST ATS/ASST/Fondazioni della Regione	€.	0	0						0	0	0	0
50201110070150	4.20.10.10.110.020.20.161	Acquisto di prestazioni di Assistenza domiciliare integrata ADI) gestiti da ASST verso ATS di appartenenza		0	0	0								
50201110070160	4.20.10.10.110.020.20.162	Acquisto di prestazioni di Assistenza domiciliare integrata ADI) gestiti da ASST verso altre ATS della Regione		0	0	0								
50201110070170	4.20.10.10.110.020.20.163	Acquisto di Altre prestazioni sanitarie e sociosanitarie a rilevanza sanitaria (UCP Domiciliare) da ASST verso ATS di appartenenza		0	0	0								
50201110070180	4.20.10.10.110.020.20.164	Acquisto di Altre prestazioni sanitarie e sociosanitarie a rilevanza sanitaria (UCP Domiciliare) da ASST verso altre ATS della Regione		0	0	0								
50201110080070	4.20.10.10.110.020.30.060	Acquisto di prestazioni ADI da Strutture Private ubicate Fuori Regione		0	0									
50201110090010	4.20.10.10.110.020.40.010	Acquisto di servizi di assistenza domiciliare integrata ADI) da privato)	€.	0	0	0								
50201110110030	4.20.10.10.110.020.60.030	Acquisto di prestazioni socio sanitarie integrate da strutture ubicate nel proprio territorio: di cui per Servizio Residenziale Terapeutico Riabilitativo per Minori SRM privati		0	0	0								
50201110110040	4.20.10.10.110.020.60.040	Acquisto di prestazioni socio sanitarie integrate da strutture ubicate in altre ATS: di cui per Servizio Residenziale Terapeutico Riabilitativo per Minori SRM privati		0	0	0								
50201120000000	4.20.10.10.120.000.00.000	**B.2.A.12) Compartecipazione al personale per att. Libero-prof. (intramoenia) - Totale**	€.	-	0	0	0	0	0	0	0	0	-	0
COD_COGE_NI	COD_COGE_NI_old	Descrizione		Prechiusura al 3° trimestre 2023	Preventivo al 31/12/2024	Variazione	Budget primo trimestre 2024	Budget secondo trimestre 2024	Budget terzo trimestre 2024	Budget al quarto trimestre 2024	Costi da utilizzo contributi 2024	Costi da utilizzo contributi DI CUI SOCIO-SAN	Costi da contributi 2024	Costi da contributi DI CUI SOCIO-SAN

PROGETTO NI-SOC

50201120090000	4.20.10.10.120.045.00.000	Costi per prestazioni sanitarie intramoenia - Altro	€.	0	0	0									
50201130000000	4.20.10.10.130.000.00.000	**B.2.A.13) Rimborsi, assegni e contributi sanitari - Totale**	€.	-	22,418,793	22,418,793	5,604,698	5,604,699	5,604,698	5,604,698	21,559,284	-	859,509	-
COD_COGE_NI	*COD_COGE_NI_old*	*Descrizione*		*Prechiusura al 3° trimestre 2023*	*Preventivo al 31/12/2024*	*Variazione*	*Budget primo trimestre 2024*	*Budget secondo trimestre 2024*	*Budget terzo trimestre 2024*	*Budget al quarto trimestre 2024*	*Costi da utilizzo contributi 2024*	*Costi da utilizzo contributi DI CUI SOCIO-SAN*	*Costi da contributi 2024*	*Costi da contributi DI CUI SOCIO-SAN*
50201130010010	4.20.10.10.130.010.10.000	Contributi ad associazioni di volontariato	€.	0	0	0								
50201130010040	4.20.10.10.130.010.25.000	Contributi obbligatori Legge 210/92	€.	0	0	0								
50201130010050	4.20.10.10.130.010.30.000	Altre Contribuzioni Passive e sussidi)	€.	0	10,468,398	10,468,398	2,617,100	2,617,100	2,617,099	2,617,099	9,608,889		859,509	
50201130010060	4.20.10.10.130.010.35.000	Altre Contribuzioni Passive e sussidi verso altre ATS/ASST/Fondazioni della Regione	€.	0	0	0								
50201130010070	4.20.10.10.130.010.40.000	Altre Contribuzioni Passive e sussidi verso GSA della Regione)	€.	0	0	0								
50201130010080	4.20.10.10.130.010.45.000	Fondo nazionale per le politiche sociali - risorse per ambiti distrettuali	€.	0	1,442,739	1,442,739	360,684	360,685	360,685	360,685	1,442,739			
50201130010090	4.20.10.10.130.010.50.000	Fondo sociale regionale parte corrente - risorse per ambiti distrettuali	€.	0	3,295,864	3,295,864	823,966	823,966	823,966	823,966	3,295,864			
50201130010100	4.20.10.10.130.010.55.000	Fondo nazionale per le non autosufficienze - risorse per ambiti distrettuali	€.	0	7,211,792	7,211,792	1,802,948	1,802,948	1,802,948	1,802,948	7,211,792			
50201130010110	4.20.10.10.130.010.60.000	Fondo nazionale per la famiglia - risorse per ambiti distrettuali	€.	0	0	0								
50201140000000	4.20.10.10.140.000.00.000	**B.2.A.14) Consulenze, Collaborazioni, Interinale e altre prestazioni di lavoro sanitarie e sociosanitarie - Totale**	€.	-	0	0	0	0	0	0	-	-	-	-
COD_COGE_NI	*COD_COGE_NI_old*	*Descrizione*		*Prechiusura al 3° trimestre 2023*	*Preventivo al 31/12/2024*	*Variazione*	*Budget primo trimestre 2024*	*Budget secondo trimestre 2024*	*Budget terzo trimestre 2024*	*Budget al quarto trimestre 2024*	*Costi da utilizzo contributi 2024*	*Costi da utilizzo contributi DI CUI SOCIO-SAN*	*Costi da contributi 2024*	*Costi da contributi DI CUI SOCIO-SAN*
50201140020040	4.20.10.10.140.020.25.000	Collaborazioni coordinate e continuative - area sociale	€.	0	0	0								
50201140020080	4.20.10.10.140.020.45.000	Prestazioni lavoro interinale (sociale) - da terzi)	€.	0	0	0								
50201140020120	4.20.10.10.140.020.65.000	Prestazioni occasionali e altre prestazioni di lavoro sociali da terzi	€.	0	0	0								
50201140030010	4.20.10.10.140.030.10.000	Rimborso degli oneri stipendiali del personale sanitario che presta servizio in azienda in posizione di comando in ATS/ASST/Fondazioni della Regione)	€.	0	0	0								
50201140030020	4.20.10.10.140.030.20.000	Rimborso degli oneri stipendiali del personale sanitario che presta servizio in azienda in posizione di comando in altri Enti pubblici e Università)	€.	0	0	0								
50201140030040	4.20.10.10.140.030.40.000	Rimborso degli oneri stipendiali del personale sanitario che presta servizio in azienda in posizione di comando da Aziende di altre Regioni)	€.	0	0	0								
50201150000000	4.20.10.10.150.000.00.000	**B.2.A.15) Altri servizi sanitari e sociosanitari a rilevanza sanitaria - Totale**	€.	-	0	0	0	0	0	0	-	-	-	-
COD_COGE_NI	*COD_COGE_NI_old*	*Descrizione*		*Prechiusura al 3° trimestre 2023*	*Preventivo al 31/12/2024*	*Variazione*	*Budget primo trimestre 2024*	*Budget secondo trimestre 2024*	*Budget terzo trimestre 2024*	*Budget al quarto trimestre 2024*	*Costi da utilizzo contributi 2024*	*Costi da utilizzo contributi DI CUI SOCIO-SAN*	*Costi da contributi 2024*	*Costi da contributi DI CUI SOCIO-SAN*
50201150010010	4.20.10.10.150.010.10.000	Altre prestazioni per servizi sanitari da ATS/ASST/Fondazioni della Regione	€.		0									
50201150010020	4.20.10.10.150.010.15.000	Altre prestazioni per servizi socio sanitari da ATS/ASST/Fondazioni della Regione	€.		0									
50201150010030	4.20.10.10.150.010.17.000	Altre prestazioni per servizi socio sanitari da terzi Assi	€.								0	0	0	0
50201150010035	4.20.10.10.150.010.18.000	(Acquisto di servizi di ossigenoterapia domiciliare)	€.								0	0	0	0
50201150010040	4.20.10.10.150.010.20.000	Altre prestazioni per servizi sanitari da pubblico	€.		0									
50201150010041	4.20.10.10.150.010.21.000	(Costi per tamponi v/ATS/ASST/IRCCS)	€.		0									
50201150010042	4.20.10.10.150.010.22.000	(Costi per vaccinazioni v/ASST/IRCCS del territorio)	€.		0									
50201150010043	4.20.10.10.150.010.23.000	Altre prestazioni per Nuove Reti Sanitarie da ATS/ASST/Fondazioni della Regione	€.		0									
50201150010044	4.20.10.10.150.010.24.000	Altre prestazioni per subacuti da ATS/ASST/Fondazioni della Regione	€.		0									
50201150010050	4.20.10.10.150.010.25.000	Altre prestazioni per servizi socio sanitari da pubblico	€.		0									
50201150010060	4.20.10.10.150.010.30.000	Servizi sanitari appaltati o in "service" da pubblico	€.		0									
50201150010070	4.20.10.10.150.010.35.000	Altre prestazioni per servizi sanitari da Extraregione	€.		0									
50201150010080	4.20.10.10.150.010.40.000	Altre prestazioni per servizi socio sanitari Extraregione	€.											
50201150020010	4.20.10.10.150.020.10.000	Altre prestazioni per servizi sanitari da terzi	€.		0									
50201150020020	4.20.10.10.150.020.15.000	Altre prestazioni per servizi socio sanitari da terzi	€.		0									
50201150020030	4.20.10.10.150.020.20.000	Altre prestazioni per servizi della ricerca da terzi	€.											
50201150020040	4.20.10.10.150.020.25.000	Altre prestazioni per servizi socio assistenziali da terzi)	€.	0	0	0								
50201150030010	4.20.10.10.150.900.10.100	Ricoveri Costi - Mobilità passiva internazionale)	€.	0	0	0								
50201150030020	4.20.10.10.150.900.10.200	Ambulatoriale Costi - Mobilità passiva internazionale)	€.	0	0	0								
50201150030030	4.20.10.10.150.900.10.300	Altre prestazioni sanitarie Costi - Mobilità passiva internazionale)	€.	0	0	0								
50201150030040	4.20.10.10.150.900.10.400	Ricoveri Costi - Mobilità passiva internazionale rilevata dalle ATS verso le ASST/IRCCS della Regione)	€.	0	0	0								
50201150030050	4.20.10.10.150.900.10.500	Ambulatoriale Costi - Mobilità passiva internazionale rilevata dalle ATS verso le ASST/IRCCS della Regione	€.	0	0	0								
50201150030060	4.20.10.10.150.900.10.600	Altre prestazioni sanitarie Costi - Mobilità passiva internazionale rilevata dalle ATS verso le ASST/IRCCS della Regione	€.	0	0	0								
50201150030070	4.20.10.10.150.900.10.302	Costi per prestazioni sanitarie erogate da aziende sanitarie estere (fatturate direttamente)	€.	0	0	0								
				Prechiusura al 3° trimestre 2023	*Preventivo al 31/12/2024*	*Variazione*	*Budget primo trimestre 2024*	*Budget secondo trimestre 2024*	*Budget terzo trimestre 2024*	*Budget al quarto trimestre 2024*	*Costi da utilizzo contributi 2024*	*Costi da utilizzo contributi DI CUI SOCIO-SAN*	*Costi da contributi 2024*	*Costi da contributi DI CUI SOCIO-SAN*
50202000000000	4.20.10.20.000.000.00.000	**B.2.B) Acquisti di servizi non sanitari - Totale**	€.	0	155,594	155,594	38,900	38,897	38,897	38,900	125,000	0	0	0

502020100000000	4.20.10.20.010.000.00.000	**B.2.B.1) Servizi non sanitari -Totale**	€.	*0*	*30,594*	*30,594*	*7,650*	*7,647*	*7,647*	*7,650*	*0*	*0*	*0*	*0*

COD_COGE_NI	COD_COGE_NI_old	Descrizione		Prechiusura al 3° trimestre 2023	Preventivo al 31/12/2024	Variazione	Budget primo trimestre 2024	Budget secondo trimestre 2024	Budget terzo trimestre 2024	Budget al quarto trimestre 2024	Costi da utilizzo contributi 2024	Costi da utilizzo contributi DI CUI SOCIO-SAN	Costi da contributi 2024	Costi da contributi DI CUI SOCIO-SAN
502020100100000	4.20.10.20.010.010.10.000	Lavanderia	€.	0	0	0								
502020100200000	4.20.10.20.010.010.15.000	Pulizia	€.	0	0	0								
502020100300000	4.20.10.20.010.010.20.000	Mensa	€.	0	0	0	0	0	0	0	0	0	0	0
502020100300010	4.20.10.20.010.010.21.000	Mensa dipendenti	€.	0	0	0								
502020100300020	4.20.10.20.010.010.22.000	Ticket restaurant dipendenti	€.	0	0	0								
502020100300030	4.20.10.20.010.010.23.000	Mensa degenti	€.	0	0	0								
502020100400000	4.20.10.20.010.010.25.000	Riscaldamento	€.	0	0	0								
502020100500000	4.20.10.20.010.010.30.000	Servizi di elaborazione dati	€.	0	0	0								
502020100600000	4.20.10.20.010.010.35.000	Trasporti non sanitari (se non addebitati in fattura dai fornitori di materie e merci)	€.	0	0	0								
502020100700000	4.20.10.20.010.010.40.000	Smaltimento rifiuti	€.	0	0	0								
502020100800010	4.20.10.20.010.020.10.000	Utenze telefoniche	€.	0	0	0								
502020100800020	4.20.10.20.010.020.20.000	Utenze elettricità	€.	0	0	0								
502020100800030	4.20.10.20.010.020.30.000	Acqua, gas, combustibile)	€.	0	0	0								
502020100800040	4.20.10.20.010.020.40.000	Servizi esterni di vigilanza	€.	0	0	0								
502020100800050	4.20.10.20.010.020.80.000	Altre Utenze)	€.	0	0	0								
502020100900010	4.20.10.20.010.030.10.000	Assicurazioni: Premi per R.C. Professionale)	€.	0	0	0								
502020100900020	4.20.10.20.010.030.20.000	Assicurazioni: Altri premi)	€.	0	0	0								
502020101000010	4.20.10.20.010.040.10.000	Acquisto di altri servizi non sanitari da ATS/ASST/Fondazioni della Regione	€.	0	0	0								
502020101000020	4.20.10.20.010.040.20.000	Acquisto di altri servizi non sanitari da pubblico)	€.	0	0	0								
502020101100010	4.20.10.20.010.050.10.000	Servizi postali e telex	€.	0	0	0								
502020101100020	4.20.10.20.010.050.15.000	Pubblicità e promozione	€.	0	0	0								
502020101100030	4.20.10.20.010.050.20.000	Rimborso spese di viaggio e soggiorno)	€.	0	0	0								
502020101100040	4.20.10.20.010.050.25.000	Altri servizi non sanitari acquistati in "Service")	€.	0	0	0								
502020101100050	4.20.10.20.010.050.80.000	Altri servizi non sanitari)	€.	0	30,594	*30,594*	7,650	7,647	7,647	7,650				

502020200000000	4.20.10.20.020.000.00.000	**B.2.B.2) Consulenze, Collaborazioni, Interinale e altre prestazioni di lavoro non sanitarie - Totale**	€.	-	*125,000*	*125,000*	*31,250*	*31,250*	*31,250*	*31,250*	125,000	-	-	-

COD_COGE_NI	COD_COGE_NI_old	Descrizione		Prechiusura al 3° trimestre 2023	Preventivo al 31/12/2024	Variazione	Budget primo trimestre 2024	Budget secondo trimestre 2024	Budget terzo trimestre 2024	Budget al quarto trimestre 2024	Costi da utilizzo contributi 2024	Costi da utilizzo contributi DI CUI SOCIO-SAN	Costi da contributi 2024	Costi da contributi DI CUI SOCIO-SAN
502020200100010	4.20.10.20.020.010.10.010	Consulenze non sanitarie da ATS/ASST/Fondazioni della Regione	€.	0	0	0								
502020200100020	4.20.10.20.020.010.10.020	Consulenze non sanitarie da altri enti pubblici	€.	0	0	0								
502020200200010	4.20.10.20.020.010.20.010	Servizi per consulenze Amministrative - da privato	€.	0	0	0								
502020200200020	4.20.10.20.020.010.20.020	Servizi per consulenze Tecniche - da privato	€.	0	0	0								
502020200200030	4.20.10.20.020.010.20.030	Servizi per consulenze Legali - da privato	€.	0	0	0								
502020200200040	4.20.10.20.020.010.20.040	Servizi per consulenze Notarili - da privato	€.	0	0	0								
502020200300010	4.20.10.20.020.020.10.000	Spese per collaborazioni coordinate e continuative Amministrative - da privato	€.	0	0	0								
502020200300020	4.20.10.20.020.020.20.000	Spese per collaborazioni coordinate e continuative Tecniche - da privato	€.	0	0	0								
502020200300030	4.20.10.20.020.020.25.000	Indennità a personale universitario - area non sanitaria	€.											
502020200300040	4.20.10.20.020.020.30.000	Prestazioni lavoro interinale Amministrativo (non sanitario) - da privato	€.	0	0	0								
502020200300050	4.20.10.20.020.020.40.000	Prestazioni lavoro interinale Tecnico (non sanitario) - da privato	€.	0	0	0								
502020200300060	4.20.10.20.020.020.50.000	Prestazioni occasionali e altre prestazioni di lavoro non sanitarie - da privato	€.	0	125,000	*125,000*	31,250	31,250	31,250	31,250	125,000			
502020200300070	4.20.10.20.020.020.60.000	Personale religioso	€.	0	0	0								
502020200300080	4.20.10.20.020.020.61.000	Altre Consulenze non sanitarie da privato - - in attuazione dell'art.79, comma 1 sexies lettera c), del D.L. 112/2008, convertito con legge 133/2008 e della legge 23 dicembre 2009 n. 191)	€.	0	0	0	0	0	0	0	0	0	0	0
502020200400010	4.20.10.20.020.030.10.000	Rimborso degli oneri stipendiali del personale non sanitario che presta servizio in azienda in posizione di comando in ATS/ASST/Fondazioni della Regione)	€.	0	0	0								
502020200400020	4.20.10.20.020.030.20.000	Rimborso degli oneri stipendiali del personale non sanitario che presta servizio in azienda in posizione di comando in altri Enti pubblici e Università)	€.	0	0	0								
502020200400030	4.20.10.20.020.030.30.000	Rimborso degli oneri stipendiali del personale non sanitario che presta servizio in azienda in posizione di comando dalla Regione Lombardia)	€.	0	0	0								

502020300000000	4.20.10.20.030.000.00.000	**B.2.B.3) Formazione (esternalizzata e non) - Totale**	€.	-	*0*	*0*	*0*	*0*	*0*	*0*	*0*	-	-	-

COD_COGE_NI	COD_COGE_NI_old	Descrizione		Prechiusura al 3° trimestre 2023	Preventivo al 31/12/2024	Variazione	Budget primo trimestre 2024	Budget secondo trimestre 2024	Budget terzo trimestre 2024	Budget al quarto trimestre 2024	Costi da utilizzo contributi 2024	Costi da utilizzo contributi DI CUI SOCIO-SAN	Costi da contributi 2024	Costi da contributi DI CUI SOCIO-SAN
502020300100000	4.20.10.20.030.010.00.000	Formazione esternalizzata da pubblico (Iref, Università, ...)	€.	0	0	0								
502020300200000	4.20.10.20.030.020.00.000	Formazione esternalizzata da ATS/ASST/Fondazioni della Regione	€.	0	0	0								

145

50202030030000	4.20.10.20.030.110.00.000	Formazione esternalizzata da privato	€.	0	0	0										
50202030040000	4.20.10.20.030.120.00.000	Formazione non esternalizzata da privato	€.	0	0	0										

50300000000000	4.20.15.00.000.000.00.000	**B.3) Manutenzione e riparazione (ordinaria esternalizzata) - Totale**	**€.**	-	-	*0*	-	-	-	-	-	-	-	-	-	-

COD_COGE_NI	COD_COGE_NI_old	*Descrizione*		*Prechiusura al 3° trimestre 2023*	*Preventivo al 31/12/2024*	*Variazione*	*Budget primo trimestre 2024*	*Budget secondo trimestre 2024*	*Budget terzo trimestre 2024*	*Budget al quarto trimestre 2024*	*Costi da utilizzo contributi 2024*	*Costi da utilizzo contributi DI CUI SOCIO-SAN*	*Costi da contributi 2024*	*Costi da contributi DI CUI SOCIO-SAN*
50310000000000	4.20.15.10.000.000.00.000	Manutenzione e riparazione ordinaria esternalizzata per immobili e loro pertinenze	€.	0	0	0								
50320000000000	4.20.15.15.000.000.00.000	Manutenzione e riparazione ordinaria esternalizzata per impianti e macchinari	€.	0	0	0								
50330000000000	4.20.15.20.000.000.00.000	Manutenzione e riparazione ordinaria esternalizzata per mobili e macchine	€.	0	0	0								
50340000000000	4.20.15.30.000.000.00.000	Manutenzione e riparazione ordinaria esternalizzata per attrezzature tecnico-scientifiche sanitarie	€.	0	0	0								
50350000000000	4.20.15.40.000.000.00.000	Manutenzione e riparazione ordinaria esternalizzata per automezzi sanitari	€.	0	0	0								
50360000000000	4.20.15.50.000.000.00.000	Manutenzione e riparazione ordinaria esternalizzata per automezzi non sanitari	€.	0	0	0								
50370000000000	4.20.15.80.000.000.00.000	Altre manutenzioni e riparazioni)	€.	0	0	0								
50380000000000	4.20.15.90.000.000.00.000	Manutenzioni e riparazioni da ATS/ASST/Fondazioni della Regione	€.	0	0	0								

50400000000000	4.20.20.00.000.000.00.000	**B.4) Godimento di beni di terzi - Totale**	**€.**	-	-	*0*	-	-	-	-	-	-	-	-	-	-

COD_COGE_NI	COD_COGE_NI_old	*Descrizione*		*Prechiusura al 3° trimestre 2023*	*Preventivo al 31/12/2024*	*Variazione*	*Budget primo trimestre 2024*	*Budget secondo trimestre 2024*	*Budget terzo trimestre 2024*	*Budget al quarto trimestre 2024*	*Costi da utilizzo contributi 2024*	*Costi da utilizzo contributi DI CUI SOCIO-SAN*	*Costi da contributi 2024*	*Costi da contributi DI CUI SOCIO-SAN*
50410010000000	4.20.20.10.010.000.00.000	Affitti passivi)	€.	0	0	0								
50410020000000	4.20.20.10.020.000.00.000	Spese condominiali	€.	0	0	0								
50420010000000	4.20.20.20.010.000.00.000	Canoni di Noleggio sanitari (esclusa protesica)	€.	0	0	0								
50420030000000	4.20.20.20.020.000.00.000	Canoni di Noleggio non sanitari	€.	0	0	0								
50430010000000	4.20.20.30.010.000.00.000	Canoni di leasing sanitari	€.	0	0	0								
50430020000000	4.20.20.30.020.000.00.000	Canoni di leasing non sanitari	€.	0	0	0								
50440010000000	4.20.20.40.010.000.00.000	Canoni di project financing	€.	0	0	0								
50450010000000	4.20.20.80.010.000.00.000	Locazioni e noleggi da ATS/ASST/Fondazioni della Regione	€.	0	0	0								

				Prechiusura al 3° trimestre 2023	*Preventivo al 31/12/2024*	*Variazione*	*Budget primo trimestre 2024*	*Budget secondo trimestre 2024*	*Budget terzo trimestre 2024*	*Budget al quarto trimestre 2024*	*Costi da utilizzo contributi 2024*	*Costi da utilizzo contributi DI CUI SOCIO-SAN*	*Costi da contributi 2024*	*Costi da contributi DI CUI SOCIO-SAN*
50499999999999	4.20.25.00.000.000.00.000	**Costo del Personale (Totale)**	€.	**0**	***45,347***	***45,347***	***11,336***	***11,338***	***11,338***	***11,335***	**0**	**0**	**0**	**0**

50500000000000	4.20.25.10.000.000.00.000	**B.5 Personale del ruolo sanitario - Totale**	**€.**	-	45,347	45,347	11,336	11,338	11,338	11,335	-	-	-	-

COD_COGE_NI	COD_COGE_NI_old	*Descrizione*		*Prechiusura al 3° trimestre 2023*	*Preventivo al 31/12/2024*	*Variazione*	*Budget primo trimestre 2024*	*Budget secondo trimestre 2024*	*Budget terzo trimestre 2024*	*Budget al quarto trimestre 2024*	*Costi da utilizzo contributi 2024*	*Costi da utilizzo contributi DI CUI SOCIO-SAN*	*Costi da contributi 2024*	*Costi da contributi DI CUI SOCIO-SAN*
50510010010000	4.20.25.10.010.010.00.000	Ruolo Sanitario - T.INDETERMINATO - - Personale dirigente medico / veterinario - Competenze fisse)	€.	0	0	0								
50510010020000	4.20.25.10.010.020.00.000	Ruolo Sanitario - T.INDETERMINATO - - Personale dirigente medico / veterinario - Straordinario)	€.	0	0	0								
50510010030000	4.20.25.10.010.025.00.000	Ruolo Sanitario - T.INDETERMINATO - - Personale dirigente medico / veterinario - Retr. Posizione)	€.	0	0	0								
50510010040000	4.20.25.10.010.030.00.000	Ruolo Sanitario - T.INDETERMINATO - - Personale dirigente medico / veterinario - Indennità varie)	€.	0	0	0								
50510010050000	4.20.25.10.010.040.00.000	Ruolo Sanitario - T.INDETERMINATO - - Personale dirigente medico / veterinario - Competenze personale comandato)	€.	0	0	0								
50510010060000	4.20.25.10.010.050.00.000	Ruolo Sanitario - T.INDETERMINATO - - Personale dirigente medico / veterinario - Incentivazione (retribuzione di risultato)	€.	0	0	0								
50510010070000	4.20.25.10.010.060.00.000	Ruolo Sanitario - T.INDETERMINATO - - Personale dirigente medico / veterinario - Risorse aggiuntive regionali)	€.	0	0	0								
50510010090000	4.20.25.10.010.110.00.000	Ruolo Sanitario - T.INDETERMINATO - - Personale dirigente medico / veterinario - Oneri sociali*)	€.	0	0	0								
50510010100000	4.20.25.10.010.210.00.000	Ruolo Sanitario - T.INDETERMINATO - - Personale dirigente medico / veterinario - Accantonamento a TFR)	€.	0	0	0	0	0	0	0	0	0	0	0
50510010120000	4.20.25.10.010.800.00.000	Ruolo Sanitario - T.INDETERMINATO - - Personale dirigente medico / veterinario - Altri costi del personale)	€.	0	0	0								
50510020010000	4.20.25.10.012.010.00.000	Ruolo Sanitario - T.DETERMINATO - - Personale dirigente medico / veterinario - Competenze fisse)	€.	0	0	0								
50510020020000	4.20.25.10.012.020.00.000	Ruolo Sanitario - T.DETERMINATO - - Personale dirigente medico / veterinario - Straordinario)	€.	0	0	0								
50510020030000	4.20.25.10.012.025.00.000	Ruolo Sanitario - T.DETERMINATO - - Personale dirigente medico / veterinario - Retr. Posizione)	€.	0	0	0								
50510020040000	4.20.25.10.012.030.00.000	Ruolo Sanitario - T.DETERMINATO - - Personale dirigente medico / veterinario - Indennità varie)	€.	0	0	0								
50510020060000	4.20.25.10.012.050.00.000	Ruolo Sanitario - T.DETERMINATO - - Personale dirigente medico / veterinario - Incentivazione (retribuzione di risultato)	€.	0	0	0								
50510020070000	4.20.25.10.012.060.00.000	Ruolo Sanitario - T.DETERMINATO - - Personale dirigente medico / veterinario - Risorse aggiuntive regionali)	€.	0	0	0								
50510020090000	4.20.25.10.012.110.00.000	Ruolo Sanitario - T.DETERMINATO - - Personale dirigente medico / veterinario - Oneri sociali*)	€.	0	0	0								
50510020120000	4.20.25.10.012.800.00.000	Ruolo Sanitario - T.DETERMINATO - - Personale dirigente medico / veterinario - Altri costi del personale)	€.	0	0	0								
50520010010000	4.20.25.10.020.010.00.000	Ruolo Sanitario - T.INDETERMINATO- - Personale dirigente non medico - Competenze fisse)	€.	0	0	0								
50520010020000	4.20.25.10.020.020.00.000	Ruolo Sanitario - T.INDETERMINATO- - Personale dirigente non medico - Straordinario)	€.	0	0	0								

NON VALIDO

50520010030000	4.20.25.10.020.025.00.000	Ruolo Sanitario - T.INDETERMINATO- - Personale dirigente non medico - Retr. Posizione)	€.	0	0	0										
50520010040000	4.20.25.10.020.030.00.000	Ruolo Sanitario - T.INDETERMINATO- - Personale dirigente non medico - Indennità varie)	€.	0	0	0										
50520010050000	4.20.25.10.020.040.00.000	Ruolo Sanitario - T.INDETERMINATO- - Personale dirigente non medico - Competenze personale comandato)	€.	0	0	0										
50520010060000	4.20.25.10.020.050.00.000	Ruolo Sanitario - T.INDETERMINATO- - Personale dirigente non medico - Incentivazione (retribuzione di risultato)	€.	0	0	0										
50520010070000	4.20.25.10.020.060.00.000	Ruolo Sanitario - T.INDETERMINATO- - Personale dirigente non medico - Risorse aggiuntive regionali)	€.	0	0	0										
50520010090000	4.20.25.10.020.110.00.000	Ruolo Sanitario - T.INDETERMINATO- - Personale dirigente non medico - Oneri sociali*)	€.	0	0	0										
50520010100000	4.20.25.10.020.210.00.000	Ruolo Sanitario - T.INDETERMINATO- - Personale dirigente non medico - Accantonamento a TFR)	€.	0	0	0	0	0	0	0	0	0	0	0	0	0
50520010120000	4.20.25.10.020.800.00.000	Ruolo Sanitario - T.INDETERMINATO- - Personale dirigente non medico - Altri costi del personale)	€.	0	0	0										
50520020010000	4.20.25.10.022.010.00.000	Ruolo Sanitario - T.DETERMINATO - - Personale dirigente non medico - Competenze fisse)	€.	0	0	0										
50520020020000	4.20.25.10.022.020.00.000	Ruolo Sanitario - T.DETERMINATO - - Personale dirigente non medico - Straordinario)	€.	0	0	0										
50520020030000	4.20.25.10.022.025.00.000	Ruolo Sanitario - T.DETERMINATO - - Personale dirigente non medico - Retr. Posizione)	€.	0	0	0										
50520020040000	4.20.25.10.022.030.00.000	Ruolo Sanitario - T.DETERMINATO - - Personale dirigente non medico - Indennità varie)	€.	0	0	0										
50520020060000	4.20.25.10.022.050.00.000	Ruolo Sanitario - T.DETERMINATO - - Personale dirigente non medico - Incentivazione (retribuzione di risultato)	€.	0	0	0										
50520020070000	4.20.25.10.022.060.00.000	Ruolo Sanitario - T.DETERMINATO - - Personale dirigente non medico - Risorse aggiuntive regionali)	€.	0	0	0										
50520020090000	4.20.25.10.022.110.00.000	Ruolo Sanitario - T.DETERMINATO - - Personale dirigente non medico - Oneri sociali*)	€.	0	0	0										
50530010010000	4.20.25.10.110.010.00.000	Ruolo Sanitario - T.INDETERMINATO- - Personale comparto - Competenze fisse)	€.	0	33,467	33,467	8,367	8,367	8,367	8,366						
50530010020000	4.20.25.10.110.020.00.000	Ruolo Sanitario - T.INDETERMINATO- - Personale comparto - Straordinario)	€.	0	0	0										
50530010030000	4.20.25.10.110.030.00.000	Ruolo Sanitario - T.INDETERMINATO- - Personale comparto - Indennità varie)	€.	0	0	0										
50530010040000	4.20.25.10.110.035.00.000	Ruolo Sanitario - T.INDETERMINATO- - Personale comparto - Incentivazione alla produttività collettiva)	€.	0	2,398	2,398	599	600	600	599						
50530010050000	4.20.25.10.110.040.00.000	Ruolo Sanitario - T.INDETERMINATO- - Personale comparto - Competenze personale comandato)	€.	0	0	0										
50530010060000	4.20.25.10.110.050.00.000	Ruolo Sanitario - T.INDETERMINATO- - Personale comparto - Risorse aggiuntive regionali)	€.	0	0	0										
50530010080000	4.20.25.10.110.110.00.000	Ruolo Sanitario - T.INDETERMINATO- - Personale comparto - Oneri sociali*)	€.	0	9,482	9,482	2,370	2,371	2,371	2,370						
50530010090000	4.20.25.10.110.210.00.000	Ruolo Sanitario - T.INDETERMINATO- - Personale comparto - Accantonamento a TFR)	€.	0	0	0	0	0	0	0	0	0	0	0	0	0
50530010110000	4.20.25.10.110.800.00.000	Ruolo Sanitario - T.INDETERMINATO- - Personale comparto - Altri costi del personale)	€.	0	0	0										
50530020010000	4.20.25.10.112.010.00.000	Ruolo Sanitario - T.DETERMINATO- - Personale comparto - Competenze fisse)	€.	0	0	0										
50530020020000	4.20.25.10.112.020.00.000	Ruolo Sanitario - T.DETERMINATO- - Personale comparto - Straordinario)	€.	0	0	0										
50530020030000	4.20.25.10.112.030.00.000	Ruolo Sanitario - T.DETERMINATO- - Personale comparto - Indennità varie)	€.	0	0	0										
50530020040000	4.20.25.10.112.035.00.000	Ruolo Sanitario - T.DETERMINATO- - Personale comparto - Incentivazione alla produttività collettiva)	€.	0	0	0										
50530020060000	4.20.25.10.112.050.00.000	Ruolo Sanitario - T.DETERMINATO- - Personale comparto - Risorse aggiuntive regionali)	€.	0	0	0										
50530020080000	4.20.25.10.112.110.00.000	Ruolo Sanitario - T.DETERMINATO- - Personale comparto - Oneri sociali*)	€.	0	0	0										
50530020110000	4.20.25.10.112.800.00.000	Ruolo Sanitario - T.DETERMINATO- - Personale comparto - Altri costi del personale)	€.	0	0	0										
50600000000000	4.20.25.20.000.000.00.000	**B.6 Personale del ruolo professionale - Totale**	€.	-	-	0	-	-	-	-	-	-	-	-		

COD_COGE_NI	COD_COGE_NI_old	Descrizione		Prechiusura al 3° trimestre 2023	Preventivo al 31/12/2024	Variazione	Budget primo trimestre 2024	Budget secondo trimestre 2024	Budget terzo trimestre 2024	Budget al quarto trimestre 2024	Costi da utilizzo contributi 2024	Costi da utilizzo contributi DI CUI SOCIO-SAN	Costi da contributi 2024	Costi da contributi DI CUI SOCIO-SAN
50640010010000	4.20.25.20.020.010.00.000	Ruolo professionale - T.INDETERMINATO- Personale dirigente - Competenze fisse)	€.	0	0	0								
50640010020000	4.20.25.20.020.020.00.000	Ruolo professionale - T.INDETERMINATO- Personale dirigente - Straordinario)	€.	0	0	0								
50640010030000	4.20.25.20.020.025.00.000	Ruolo professionale - T.INDETERMINATO- Personale dirigente - Retr. Posizione)	€.	0	0	0								
50640010040000	4.20.25.20.020.030.00.000	Ruolo professionale - T.INDETERMINATO- Personale dirigente - Indennità varie)	€.	0	0	0								
50640010050000	4.20.25.20.020.040.00.000	Ruolo professionale - T.INDETERMINATO- Personale dirigente - Competenze Personale comandato)	€.	0	0	0								
50640010060000	4.20.25.20.020.050.00.000	Ruolo professionale - T.INDETERMINATO- Personale dirigente - Incentivazione (retribuzione di risultato)	€.	0	0	0								
50640010070000	4.20.25.20.020.060.00.000	Ruolo professionale - T.INDETERMINATO- Personale dirigente - Risorse aggiuntive regionali)	€.	0	0	0								
50640010090000	4.20.25.20.020.110.00.000	Ruolo professionale - T.INDETERMINATO- Personale dirigente - Oneri sociali*)	€.	0	0	0								
50640010120000	4.20.25.20.020.800.00.000	Ruolo professionale - T.INDETERMINATO- Personale dirigente - Altri costi del Ruolo professionale -)	€.	0	0	0								
50640020010000	4.20.25.20.022.010.00.000	Ruolo professionale - T.DETERMINATO- Personale dirigente - Competenze fisse)	€.	0	0	0								
50640020030000	4.20.25.20.022.025.00.000	Ruolo professionale - T.DETERMINATO- Personale dirigente - Retr. Posizione)	€.	0	0	0								
50640020040000	4.20.25.20.022.030.00.000	Ruolo professionale - T.DETERMINATO- Personale dirigente - Indennità varie)	€.	0	0	0								
50640020060000	4.20.25.20.022.050.00.000	Ruolo professionale - T.DETERMINATO- Personale dirigente - Incentivazione (retribuzione di risultato)	€.	0	0	0								
50640020070000	4.20.25.20.022.060.00.000	Ruolo professionale - T.DETERMINATO- Personale dirigente - Risorse aggiuntive regionali)	€.	0	0	0								
50640020090000	4.20.25.20.022.110.00.000	Ruolo professionale - T.DETERMINATO- Personale dirigente - Oneri sociali*)	€.	0	0	0								
50645010050000	4.20.25.20.110.040.00.000	Ruolo professionale - T.INDETERMINATO - Personale comparto - Competenze Ruolo professionale - Personale comandato)	€.	0	0	0								
50645010110000	4.20.25.20.110.800.00.000	Ruolo professionale - T.INDETERMINATO - Personale comparto - Altri costi del personale)	€.	0	0	0								
50645020030000	4.20.25.20.112.030.00.000	Ruolo professionale - T.DETERMINATO - Personale comparto - Indennità varie)	€.	0	0	0								

50700000000000	4.20.25.30.000.000.00.000	**B.7 Personale del ruolo tecnico - Totale**	**€.**	-	-	*0*	-	-	-	-	-	-	-	-

COD_COGE_NI	*COD_COGE_NI_old*	*Descrizione*		*Prechiusura al 3° trimestre 2023*	*Preventivo al 31/12/2024*	*Variazione*	*Budget primo trimestre 2024*	*Budget secondo trimestre 2024*	*Budget terzo trimestre 2024*	*Budget al quarto trimestre 2024*	*Costi da utilizzo contributi 2024*	*Costi da utilizzo contributi DI CUI SOCIO-SAN*	*Costi da contributi 2024*	*Costi da contributi DI CUI SOCIO-SAN*
50750010010000	4.20.25.30.020.010.00.000	Ruolo tecnico - T.INDETERMINATO - - Personale dirigente - Competenze fisse)	€.	0	0	*0*								
50750010020000	4.20.25.30.020.020.00.000	Ruolo tecnico - T.INDETERMINATO - - Personale dirigente - Straordinario)	€.	0	0	*0*								
50750010030000	4.20.25.30.020.025.00.000	Ruolo tecnico - T.INDETERMINATO - - Personale dirigente - Retr. Posizione)	€.	0	0	*0*								
50750010040000	4.20.25.30.020.030.00.000	Ruolo tecnico - T.INDETERMINATO - - Personale dirigente - Indennità varie)	€.	0	0	*0*								
50750010050000	4.20.25.30.020.040.00.000	Ruolo tecnico - T.INDETERMINATO - - Personale dirigente - Competenze Ruolo tecnico - Personale comandato)	€.	0	0	*0*								
50750010060000	4.20.25.30.020.050.00.000	Ruolo tecnico - T.INDETERMINATO - - Personale dirigente - Incentivazione (retribuzione di risultato)	€.	0	0	*0*								
50750010070000	4.20.25.30.020.060.00.000	Ruolo tecnico - T.INDETERMINATO - - Personale dirigente - Risorse aggiuntive regionali)	€.	0	0	*0*								
50750010090000	4.20.25.30.020.110.00.000	Ruolo tecnico - T.INDETERMINATO - - Personale dirigente - Oneri sociali*)	€.	0	0	*0*								
50750020010000	4.20.25.30.022.010.00.000	Ruolo tecnico - T.DETERMINATO - - Personale dirigente - Competenze fisse)	€.	0	0	*0*								
50750020020000	4.20.25.30.022.020.00.000	Ruolo tecnico - T.DETERMINATO - - Personale dirigente - Straordinario)	€.	0	0	*0*								
50755010030000	4.20.25.30.022.025.00.000	Ruolo tecnico - T.DETERMINATO - - Personale dirigente - Retr. Posizione)	€.	0	0	*0*								
50750020050000	4.20.25.30.022.050.00.000	Ruolo tecnico - T.DETERMINATO - - Personale dirigente - Incentivazione (retribuzione di risultato)	€.	0	0	*0*								
50750020060000	4.20.25.30.022.060.00.000	Ruolo tecnico - T.DETERMINATO - - Personale dirigente - Risorse aggiuntive regionali)	€.	0	0	*0*								
50750020080000	4.20.25.30.022.110.00.000	Ruolo tecnico - T.DETERMINATO - - Personale dirigente - Oneri sociali*)	€.	0	0	*0*								
50755010010000	4.20.25.30.110.010.00.000	Ruolo tecnico - T.INDETERMINATO - - Personale comparto - Competenze fisse)	€.	0	0	*0*								
50755010020000	4.20.25.30.110.020.00.000	Ruolo tecnico - T.INDETERMINATO - - Personale comparto - Straordinario)	€.	0	0	*0*								
50755010040000	4.20.25.30.110.030.00.000	Ruolo tecnico - T.INDETERMINATO - - Personale comparto - Indennità varie)	€.	0	0	*0*								
50755010050000	4.20.25.30.110.035.00.000	Ruolo tecnico - T.INDETERMINATO - - Personale comparto - Incentivazione alla produttività collettiva)	€.	0	0	*0*								
50755010060000	4.20.25.30.110.040.00.000	Ruolo tecnico - T.INDETERMINATO - - Personale comparto - Competenze Ruolo tecnico - Personale comandato)	€.	0	0	*0*								
50755010070000	4.20.25.30.110.050.00.000	Ruolo tecnico - T.INDETERMINATO - - Personale comparto - Risorse aggiuntive regionali)	€.	0	0	*0*								
50755010090000	4.20.25.30.110.110.00.000	Ruolo tecnico - T.INDETERMINATO - - Personale comparto - Oneri sociali*)	€.	0	0	*0*								
50755010100000	4.20.25.30.110.210.00.000	Ruolo tecnico - T.INDETERMINATO - - Personale comparto - Accantonamento a TFR)	€.		0	0					0	0	0	0
50755010120000	4.20.25.30.110.800.00.000	Ruolo tecnico - T.INDETERMINATO - - Personale comparto - Altri costi del personale)	€.	0	0	*0*								
50755020010000	4.20.25.30.112.010.00.000	Ruolo tecnico - T.DETERMINATO - - Personale comparto - Competenze fisse)	€.	0	0	*0*								
50755020020000	4.20.25.30.112.020.00.000	Ruolo tecnico - T.DETERMINATO - - Personale comparto - Straordinario)	€.	0	0	*0*								
50755020030000	4.20.25.30.112.030.00.000	Ruolo tecnico - T.DETERMINATO - - Personale comparto - Indennità varie)	€.	0	0	*0*								
50755020040000	4.20.25.30.112.035.00.000	Ruolo tecnico - T.DETERMINATO - - Personale comparto - Incentivazione alla produttività collettiva)	€.	0	0	*0*								
50755020060000	4.20.25.30.112.050.00.000	Ruolo tecnico - T.DETERMINATO - - Personale comparto - Risorse aggiuntive regionali)	€.	0	0	*0*								
50755020080000	4.20.25.30.112.110.00.000	Ruolo tecnico - T.DETERMINATO - - Personale comparto - Oneri sociali*)	€.	0	0	*0*								
50755020110000	4.20.25.30.112.800.00.000	Ruolo tecnico - T.DETERMINATO - - Personale comparto - Altri costi del personale)	€.	0	0	*0*								

50800000000000	4.20.25.40.000.000.00.000	**B.8 Personale del ruolo amministrativo - Totale**	**€.**	-	-	*0*	-	-	-	-	-	-	-	-

COD_COGE_NI	*COD_COGE_NI_old*	*Descrizione*		*Prechiusura al 3° trimestre 2023*	*Preventivo al 31/12/2024*	*Variazione*	*Budget primo trimestre 2024*	*Budget secondo trimestre 2024*	*Budget terzo trimestre 2024*	*Budget al quarto trimestre 2024*	*Costi da utilizzo contributi 2024*	*Costi da utilizzo contributi DI CUI SOCIO-SAN*	*Costi da contributi 2024*	*Costi da contributi DI CUI SOCIO-SAN*
50860010010000	4.20.25.40.020.010.00.000	Ruolo amministrativo - T.INDETERMINATO - Personale dirigente - Competenze fisse)	€.	0	0	*0*								
50860010020000	4.20.25.40.020.020.00.000	Ruolo amministrativo - T.INDETERMINATO - Personale dirigente - Straordinario)	€.	0	0	*0*								
50860010030000	4.20.25.40.020.025.00.000	Ruolo amministrativo - T.INDETERMINATO - Personale dirigente - Retr. Posizione)	€.	0	0	*0*								
50860010040000	4.20.25.40.020.030.00.000	Ruolo amministrativo - T.INDETERMINATO - Personale dirigente - Indennità varie)	€.	0	0	*0*								
50860010050000	4.20.25.40.020.040.00.000	Ruolo amministrativo - T.INDETERMINATO - Personale dirigente - Competenze Ruolo amministrativo - T.INDETERMINATO - Personale comandato)	€.	0	0	*0*								
50860010060000	4.20.25.40.020.050.00.000	Ruolo amministrativo - T.INDETERMINATO - Personale dirigente - Incentivazione (retribuzione di risultato)	€.	0	0	*0*								
50860010070000	4.20.25.40.020.060.00.000	Ruolo amministrativo - T.INDETERMINATO - Personale dirigente - Risorse aggiuntive regionali)	€.	0	0	*0*								
50860010090000	4.20.25.40.020.110.00.000	Ruolo amministrativo - T.INDETERMINATO - Personale dirigente - Oneri sociali*)	€.	0	0	*0*								
50860010120000	4.20.25.40.020.800.00.000	Ruolo amministrativo - T.INDETERMINATO - Personale dirigente - Altri costi del Ruolo amministrativo)	€.	0	0	*0*								
50860020010000	4.20.25.40.022.010.00.000	Ruolo amministrativo - T.DETERMINATO - Personale dirigente - Competenze fisse)	€.	0	0	*0*								
50860020030000	4.20.25.40.022.025.00.000	Ruolo amministrativo - T.DETERMINATO - Personale dirigente - Retr. Posizione)	€.	0	0	*0*								
50860020060000	4.20.25.40.022.050.00.000	Ruolo amministrativo - T.DETERMINATO - Personale dirigente - Incentivazione (retribuzione di risultato)	€.	0	0	*0*								
50860020070000	4.20.25.40.022.060.00.000	Ruolo amministrativo - T.DETERMINATO - Personale dirigente - Risorse aggiuntive regionali)	€.	0	0	*0*								
50860020090000	4.20.25.40.022.110.00.000	Ruolo amministrativo - T.DETERMINATO - Personale dirigente - Oneri sociali*)	€.	0	0	*0*								
50865010010000	4.20.25.40.110.010.00.000	Ruolo amministrativo - T.INDETERMINATO - Personale comparto - Competenze fisse)	€.	0	0	*0*								

EXTRACTED

50865010020000	4.20.25.40.110.020.00.000	Ruolo amministrativo - T.INDETERMINATO - Personale comparto - Straordinario)	€.	0	0	0									
50865010030000	4.20.25.40.110.030.00.000	Ruolo amministrativo - T.INDETERMINATO - Personale comparto - Indennità varie)	€.	0	0	0									
50865010040000	4.20.25.40.110.035.00.000	Ruolo amministrativo - T.INDETERMINATO - Personale comparto - Incentivazione alla produttività collettiva)	€.	0	0	0									
50865010050000	4.20.25.40.110.040.00.000	Ruolo amministrativo - T.INDETERMINATO - Personale comparto - Competenze Ruolo amministrativo - Personale comandato)	€.	0	0	0									
50865010060000	4.20.25.40.110.050.00.000	Ruolo amministrativo - T.INDETERMINATO - Personale comparto - Risorse aggiuntive regionali)	€.	0	0	0									
50865010080000	4.20.25.40.110.110.00.000	Ruolo amministrativo - T.INDETERMINATO - Personale comparto - Oneri sociali*)	€.	0	0	0									
50865010090000	4.20.25.40.110.210.00.000	Ruolo amministrativo - T.INDETERMINATO - Personale comparto - Accantonamento a TFR)	€.	0	0	0	0	0	0	0	0	0	0	0	0
50865010110000	4.20.25.40.110.800.00.000	Ruolo amministrativo - T.INDETERMINATO - Personale comparto - Altri costi del personale)	€.	0	0	0									
50865020010000	4.20.25.40.112.010.00.000	Ruolo amministrativo - T.DETERMINATO - Personale comparto - Competenze fisse)	€.	0	0	0									
50865020020000	4.20.25.40.112.020.00.000	Ruolo amministrativo - T.DETERMINATO - Personale comparto - Straordinario)	€.	0	0	0									
50865020030000	4.20.25.40.112.030.00.000	Ruolo amministrativo - T.DETERMINATO - Personale comparto - Indennità varie)	€.	0	0	0									
50865020040000	4.20.25.40.112.035.00.000	Ruolo amministrativo - T.DETERMINATO - Personale comparto - Incentivazione alla produttività collettiva)	€.	0	0	0									
50865020060000	4.20.25.40.112.050.00.000	Ruolo amministrativo - T.DETERMINATO - Personale comparto - Risorse aggiuntive regionali)	€.	0	0	0									
50865020080000	4.20.25.40.112.110.00.000	Ruolo amministrativo - T.DETERMINATO - Personale comparto - Oneri sociali*)	€.	0	0	0									
50865020110000	4.20.25.40.112.800.00.000	Ruolo amministrativo - T.DETERMINATO - Personale comparto - Altri costi del personale)	€.	0	0	0									
50900000000000	4.20.30.00.000.000.00.000	**B.9 Oneri diversi di gestione - Totale**	**€.**	-	36,000	*36,000*	9,000	9,000	9,000	9,000	-	-	-	-

COD_COGE_NI	COD_COGE_NI_old	Descrizione		Prechiusura al 3° trimestre 2023	Preventivo al 31/12/2024	Variazione	Budget primo trimestre 2024	Budget secondo trimestre 2024	Budget terzo trimestre 2024	Budget al quarto trimestre 2024	Costi da utilizzo contributi 2024	Costi da utilizzo contributi DI CUI SOCIO-SAN	Costi da contributi 2024	Costi da contributi DI CUI SOCIO-SAN
50910010000000	4.20.30.10.010.000.00.000	Imposte e tasse (escluse Irap e Ires)	€.	0	36,000	*36,000*	9,000	9,000	9,000	9,000				
50930030000000	4.20.30.30.010.000.00.000	Rimborso spese organi societari)	€.	0	0	*0*								
50940010000000	4.20.30.40.010.000.00.000	Indennità, rimborso spese e oneri sociali per il direttore generale, direttore sanitario, direttore amministrativo e componenti del collegio sindacale	€.	0	0									
50940020000000	4.20.30.40.012.000.00.000	Indennità, rimborso spese e oneri sociali per il direttore generale, direttore sanitario, direttore amministrativo e componenti del collegio sindacale v/ATS. ASST, Fondazioni d/Regione	€.	0	0									
50950010000000	4.20.30.50.010.000.00.000	Multe, ammende, penalità, arbitraggi, risarcimenti	€.	0	0	*0*								
50950030000000	4.20.30.50.030.000.00.000	Commissioni e spese bancarie	€.	0	0	*0*								
50950040000000	4.20.30.50.040.000.00.000	Abbonamenti, acquisti di libri, riviste e giornali)	€.	0	0	*0*								
50950060000000	4.20.30.50.080.000.00.000	Altri Oneri diversi di gestione)	€.	0	0	*0*								
50950070000000	4.20.30.50.085.000.00.000	Altri Oneri diversi di gestione servizi sociosanitari ASSI)	€.	0	0									
50960020000000	4.20.30.90.095.000.00.000	Altri oneri diversi di gestione da ATS/ASST/IRCCS della Regione	€.	0	0	*0*								
50970010000000	4.20.30.90.100.000.00.000	Altri oneri diversi di gestione - per Autoassicurazione	€.	0	0	*0*								

				Prechiusura al 3° trimestre 2023	Preventivo al 31/12/2024	Variazione	Budget primo trimestre 2024	Budget secondo trimestre 2024	Budget terzo trimestre 2024	Budget al quarto trimestre 2024	Costi da utilizzo contributi 2024	Costi da utilizzo contributi DI CUI SOCIO-SAN	Costi da contributi 2024	Costi da contributi DI CUI SOCIO-SAN
50999999999999	4.20.40.00.000.000.00.000	**B.10-13) Totale Ammortamenti e svalutazioni**	€.	**0**	***116,488***	***116,488***	***29,121***	***29,123***	*29,122*	***29,122***	0	0	0	0

				Prechiusura al 3° trimestre 2023	Preventivo al 31/12/2024	Variazione	Budget primo trimestre 2024	Budget secondo trimestre 2024	Budget terzo trimestre 2024	Budget al quarto trimestre 2024	Costi da utilizzo contributi 2024	Costi da utilizzo contributi DI CUI SOCIO-SAN	Costi da contributi 2024	Costi da contributi DI CUI SOCIO-SAN
51000000000000	4.20.40.10.000.000.00.000	**B.10) Ammortamenti delle immobilizzazioni immateriali - Totale**	**€.**	**0**	**29,451**	***29,451***	**7,362**	**7,363**	7,363	**7,363**	0	0	0	0
51010000000000	4.20.40.10.010.000.00.000	**B.10 (1) Ammortamenti immobilizzazioni immateriali - Totale**	€.	-	***29,451***	***29,451***	***7,362***	*7,363*	***7,363***	***7,363***	-	-	-	-

COD_COGE_NI	COD_COGE_NI_old	Descrizione		Prechiusura al 3° trimestre 2023	Preventivo al 31/12/2024	Variazione	Budget primo trimestre 2024	Budget secondo trimestre 2024	Budget terzo trimestre 2024	Budget al quarto trimestre 2024	Costi da utilizzo contributi 2024	Costi da utilizzo contributi DI CUI SOCIO-SAN	Costi da contributi 2024	Costi da contributi DI CUI SOCIO-SAN
51010010000000	4.20.40.10.010.010.00.000	Ammortamenti immobilizzazioni immateriali)	€.	0	29,451	*29,451*	7,362	7,363	7,363	7,363				

COD_COGE_NI	COD_COGE_NI_old	Descrizione		Prechiusura al 3° trimestre 2023	Preventivo al 31/12/2024	Variazione	Budget primo trimestre 2024	Budget secondo trimestre 2024	Budget terzo trimestre 2024	Budget al quarto trimestre 2024	Costi da utilizzo contributi 2024	Costi da utilizzo contributi DI CUI SOCIO-SAN	Costi da contributi 2024	Costi da contributi DI CUI SOCIO-SAN
51020010000000	4.20.40.10.020.010.00.000	Svalutazione immobilizzazioni immateriali	€.	0		*0*								

				Prechiusura al 3° trimestre 2023	Preventivo al 31/12/2024	Variazione	Budget primo trimestre 2024	Budget secondo trimestre 2024	Budget terzo trimestre 2024	Budget al quarto trimestre 2024	Costi da utilizzo contributi 2024	Costi da utilizzo contributi DI CUI SOCIO-SAN	Costi da contributi 2024	Costi da contributi DI CUI SOCIO-SAN
51100000000000	4.20.40.20.000.000.00.000	**B.11) Ammortamento dei fabbricati - Totale**	**€.**	**0**	**67,477**	***67,477***	**16,869**	**16,870**	**16,869**	**16,869**	0	0	0	0
51110000000000	4.20.40.20.010.000.00.000	**B.11 (1) Ammortamenti dei fabbricati - Totale**	€.	-	***67,477***	***67,477***	***16,869***	***16,870***	***16,869***	***16,869***	-	-	-	-

COD_COGE_NI	COD_COGE_NI_old	Descrizione		Prechiusura al 3° trimestre 2023	Preventivo al 31/12/2024	Variazione	Budget primo trimestre 2024	Budget secondo trimestre 2024	Budget terzo trimestre 2024	Budget al quarto trimestre 2024	Costi da utilizzo contributi 2024	Costi da utilizzo contributi DI CUI SOCIO-SAN	Costi da contributi 2024	Costi da contributi DI CUI SOCIO-SAN

PROGETTO

51110010000000	4.20.40.20.010.010.00.000	Ammortamento dei Fabbricati disponibili)	€.	0	0	0									
51110020000000	4.20.40.20.010.020.00.000	Ammortamento dei Fabbricati indisponibili)	€.	0	67,477	67,477	16,869	16,870	16,869	16,869					
51120000000000	4.20.40.20.020.000.00.000	**B.11 (2) Svalutazione dei fabbricati - Totale**	€.	-	0	0	0	0	0	0	-	-	-	-	

COD_COGE_NI	COD_COGE_NI_old	Descrizione		Prechiusura al 3° trimestre 2023	Preventivo al 31/12/2024	Variazione	Budget primo trimestre 2024	Budget secondo trimestre 2024	Budget terzo trimestre 2024	Budget al quarto trimestre 2024	Costi da utilizzo contributi 2024	Costi da utilizzo contributi DI CUI SOCIO-SAN	Costi da contributi 2024	Costi da contributi DI CUI SOCIO-SAN
51120010000000	4.20.40.20.020.010.00.000	Svalutazione dei Terreni e Fabbricati disponibili	€.	0	0	0								
51120020000000	4.20.40.20.020.020.00.000	Svalutazione dei Terreni e Fabbricati indisponibili	€.	0	0	0								

				Prechiusura al 3° trimestre 2023	Preventivo al 31/12/2024	Variazione	Budget primo trimestre 2024	Budget secondo trimestre 2024	Budget terzo trimestre 2024	Budget al quarto trimestre 2024	Costi da utilizzo contributi 2024	Costi da utilizzo contributi DI CUI SOCIO-SAN	Costi da contributi 2024	Costi da contributi DI CUI SOCIO-SAN
51200000000000	4.20.40.30.000.000.00.000	**B.12) Ammortamenti delle altre immobilizzazioni materiali - Totale**	**€.**	**0**	**19,560**	***19,560***	**4,890**	**4,890**	**4,890**	**4,890**	**0**	**0**	**0**	**0**
51210000000000	4.20.40.30.010.000.00.000	**B.12) (1) Ammortamenti delle altre immobilizzazioni materiali - Totale**	€.	-	**19,560**	**19,560**	**4,890**	**4,890**	**4,890**	**4,890**	-	-	-	-

COD_COGE_NI	COD_COGE_NI_old	Descrizione		Prechiusura al 3° trimestre 2023	Preventivo al 31/12/2024	Variazione	Budget primo trimestre 2024	Budget secondo trimestre 2024	Budget terzo trimestre 2024	Budget al quarto trimestre 2024	Costi da utilizzo contributi 2024	Costi da utilizzo contributi DI CUI SOCIO-SAN	Costi da contributi 2024	Costi da contributi DI CUI SOCIO-SAN
51210010000000	4.20.40.30.010.010.00.000	Ammortamenti delle altre immobilizzazioni materiali)	€.	0	19,560	*19,560*	4,890	4,890	4,890	4,890				
51210020000000	4.20.40.30.010.015.00.000	Ammortamenti delle immobilizzazioni materiali - attrezzature protesica)	€.	0	0	0								
51220000000000	4.20.40.30.020.000.00.000	**B.12) (2) Svalutazione delle altre immobilizzazioni materiali - Totale**	€.	-	-	-	-	-	-	-	-	-	-	-

COD_COGE_NI	COD_COGE_NI_old	Descrizione		Prechiusura al 3° trimestre 2023	Preventivo al 31/12/2024	Variazione	Budget primo trimestre 2024	Budget secondo trimestre 2024	Budget terzo trimestre 2024	Budget al quarto trimestre 2024	Costi da utilizzo contributi 2024	Costi da utilizzo contributi DI CUI SOCIO-SAN	Costi da contributi 2024	Costi da contributi DI CUI SOCIO-SAN
51220010000000	4.20.40.30.020.010.00.000	Svalutazioni delle altre immobilizzazioni materiali	€.	0	0	0								
51220020000000	4.20.40.30.020.015.00.000	Svalutazioni delle immobilizzazioni materiali - attrezzature protesica	€.	0	0	0								

51300000000000	4.20.40.40.000.000.00.000	**B.13 Svalutazione dei crediti - Totale**	**€.**	-	-	*0*	-	-	-	-	-	-	-	-

COD_COGE_NI	COD_COGE	Descrizione		Prechiusura al 3° trimestre 2023	Preventivo al 31/12/2024	Variazione	Budget primo trimestre 2024	Budget secondo trimestre 2024	Budget terzo trimestre 2024	Budget al quarto trimestre 2024	Costi da utilizzo contributi 2024	Costi da utilizzo contributi DI CUI SOCIO-SAN	Costi da contributi 2024	Costi da contributi DI CUI SOCIO-SAN
51310010000000	4.20.40.40.010.000.00.000	Svalutazione dei crediti	€.	0	0	0								

				Prechiusura al 3° trimestre 2023	Preventivo al 31/12/2024	Variazione	Budget primo trimestre 2024	Budget secondo trimestre 2024	Budget terzo trimestre 2024	Budget al quarto trimestre 2024	Costi da utilizzo contributi 2024	Costi da utilizzo contributi DI CUI SOCIO-SAN	Costi da contributi 2024	Costi da contributi DI CUI SOCIO-SAN
51400000000000	4.20.50.00.000.000.00.000	**B. 14 Variazione delle rimanenze - Totale**	**€.**	**0**	**0**	***0***	**0**	**0**	**0**	**0**	**0**	**0**	**0**	**0**
51410000000000	4.20.50.10.000.000.00.000	B.14.A Variazione rimanenze sanitarie - Totale	€.	-	-	*0*	-	-	-	-	-	-	-	-

COD_COGE_NI	COD_COGE_NI_old	Descrizione		Prechiusura al 3° trimestre 2023	Preventivo al 31/12/2024	Variazione	Budget primo trimestre 2024	Budget secondo trimestre 2024	Budget terzo trimestre 2024	Budget al quarto trimestre 2024	Costi da utilizzo contributi 2024	Costi da utilizzo contributi DI CUI SOCIO-SAN	Costi da contributi 2024	Costi da contributi DI CUI SOCIO-SAN
51410010010010	4.20.50.10.005.010.01.050	Farmaceutici: Specialità Medicinali (File F escluso HCV)	€.	0	0	0								
51410010010020	4.20.50.10.005.010.01.070	Farmaceutici: Specialità Medicinali (HCV)	€.	0	0	0								
51410010020010	4.20.50.10.005.010.02.000	Farmaceutici: Specialità Medicinali (altro: farmaci ospedalieri)	€.	0	0	0								
51410050010010	4.20.50.10.020.010.00.000	Prodotti dietetici	€.	0	0	0								
51410050010020	4.20.50.10.025.010.00.000	Dispositivi medici: Cnd W - Materiali Diagnostici in vitro	€.	0	0	0								
51410060010010	4.20.50.10.030.010.00.000	Dispositivi medici: Cnd Z - Materiali diagnostici (materiale per apparecchiature sanitare e relativi componenti)	€.	0	0	0								
51410060010020	4.20.50.10.030.020.00.000	Prodotti chimici: Materiali diagnostici (senza Cnd)	€.	0	0	0								
51410070010010	4.20.50.10.035.011.00.000	Dispositivi Medici: Cnd A - Dispositivi da somministrazione, prelievo e raccolta	€.	0	0	0								
51410070010020	4.20.50.10.035.012.00.000	Dispositivi Medici: Cnd K, L - Strumentario chirurgico	€.	0	0	0								
51410070010030	4.20.50.10.035.013.00.000	Dispositivi Medici: Cnd H - Dispositivi di sutura	€.	0	0	0								
51410070010040	4.20.50.10.035.014.00.000	Dispositivi Medici: Cnd M - Dispositivi per medicazioni generali e specialistiche	€.	0	0	0								
51410070010050	4.20.50.10.035.015.00.000	Dispositivi Medici: Cnd T - Dispositivi di protezione e ausili per incontinenza (d. lgs. 46/97)	€.	0	0	0								
51410070010060	4.20.50.10.035.016.00.000	Dispositivi Medici: Cnd Y - Supporti o ausili tecnici per persone disabili	€.	0	0	0								
51410070010070	4.20.50.10.035.017.00.000	Dispositivi Medici: Cnd B; G; N; Q; R; U - Presidi medico-chirurgici specialistici	€.	0	0	0								
51410070010080	4.20.50.10.035.018.00.000	Dispositivi Medici: Cnd: D; S; V - Disinfettanti, prodotti per sterilizzazione e dispositivi vari	€.	0	0	0								
51410070010090	4.20.50.10.035.020.00.000	Dispositivi medici: Cnd: C - Dispositivi per appar. Cardiocircolatorio	€.	0	0	0								
51410070010100	4.20.50.10.035.030.00.000	Dispositivi medici con repertorio e senza CND (tipo 2, kit)	€.	0	0	0								
51410070010110	4.20.50.10.035.040.00.000	Dispositivi medici: Cnd: C - Dispositivi per appar. Cardiocircolatorio	€.	0	0	0								

BOZZA

51410070020010	4.20.50.10.040.010.00.000	Materiale chirurgico per uso veterinario	€.	0	0	0										
51410070050020	4.20.50.10.055.020.00.000	Materiali per la profilassi igienico-sanitari: vaccini	€.	0	0	0										
51410070060010	4.20.50.10.060.010.00.000	Prodotti farmaceutici per uso veterinario	€.	0	0	0										
51410070080010	4.20.50.10.080.010.00.000	Altri beni e prodotti sanitari (PRODOTTI SENZA REPERTORIO E/O CND)	€.	0	0	0										
51420000000000	4.20.50.20.000.000.00.000	**B.14.B Variazione rimanenze non sanitarie - Totale**	€.	-	0	0	0	0	0	0		-	-	-	-	

COD_COGE_NI	COD_COGE_NI_old	Descrizione		Prechiusura al 3° trimestre 2023	Preventivo al 31/12/2024	Variazione	Budget primo trimestre 2024	Budget secondo trimestre 2024	Budget terzo trimestre 2024	Budget al quarto trimestre 2024	Costi da utilizzo contributi 2024	Costi da utilizzo contributi DI CUI SOCIO-SAN	Costi da contributi 2024	Costi da contributi DI CUI SOCIO-SAN
51420010010000	4.20.50.20.005.010.00.000	Prodotti alimentari	€.	0	0	0								
51420020010000	4.20.50.20.010.010.00.000	Materiale di guardaroba, di pulizia e di convivenza in genere	€.	0	0	0								
51420030010000	4.20.50.20.015.010.00.000	Carburante	€.	0	0	0								
51420030020000	4.20.50.20.015.020.00.000	Combustibili	€.	0	0	0								
51420040010000	4.20.50.20.020.010.00.000	Cancelleria e stampati	€.	0	0	0								
51420040020000	4.20.50.20.025.010.00.000	Materiale per EDP	€.	0	0	0								
51420050010000	4.20.50.20.030.010.00.000	Materiale per manutenzioni e riparazioni immobili	€.	0	0	0								
51420050030000	4.20.50.20.030.030.00.000	Materiale per manutenzioni e riparazioni attrez. Tecnico economali	€.	0	0	0								
51420060010000	4.20.50.20.080.010.00.000	Altri beni non sanitari	€.	0	0	0								
51500000000000	4.20.60.00.000.000.00.000	**B.15 Accantonamenti tipici dell'esercizio - Totale**	€.	-	-	0	-	-	-	-	-	-	-	-

COD_COGE_NI	COD_COGE_NI_old	Descrizione		Prechiusura al 3° trimestre 2023	Preventivo al 31/12/2024	Variazione	Budget primo trimestre 2024	Budget secondo trimestre 2024	Budget terzo trimestre 2024	Budget al quarto trimestre 2024	Costi da utilizzo contributi 2024	Costi da utilizzo contributi DI CUI SOCIO-SAN	Costi da contributi 2024	Costi da contributi DI CUI SOCIO-SAN
51510010000000	4.20.60.10.010.000.00.000	Accantonamenti per cause civili ed oneri processuali)	€.	0	0	0								
51510020000000	4.20.60.10.020.000.00.000	Accantonamenti per contenzioso personale dipendente)	€.	0	0	0								
51510030000000	4.20.60.10.030.000.00.000	Accantonamenti per rischi connessi all'acquisto di prestazioni sanitarie da privato)	€.	0	0	0								
51510040000000	4.20.60.10.040.000.00.000	Accantonamenti per copertura diretta dei rischi (autoassicurazione)	€.	0	0	0								
51510050000000	4.20.60.10.040.100.00.000	Accantonamenti per copertura diretta dei rischi (autoassicurazione)	€.	0	0	0								
51510060000000	4.20.60.10.040.200.00.000	Accantonamenti per franchigia assicurativa	€.	0	0	0								
51510070000000	4.20.60.10.080.000.00.000	Altri accantonamenti per rischi)	€.	0	0	0								
51520010000000	4.20.60.20.010.000.00.000	Accantonamento al fondo premio per operosità medici SUMAI	€.	0	0	0								
51530010000000	4.20.60.30.010.000.00.000	Accantonamenti per interessi di mora)	€.	0	0	0								
51540010000000	4.20.60.40.010.000.00.000	Acc. Rinnovi convenzioni MMG/Pls/MCA ed altri)	€.	0	0	0								
51540020000000	4.20.60.40.020.000.00.000	Acc. Rinnovi contratt. - dirigenza medica)	€.	0	0	0								
51540030000000	4.20.60.40.030.000.00.000	Acc. Rinnovi contratt.- dirigenza non medica)	€.	0	0	0								
51540040000000	4.20.60.40.040.000.00.000	Acc. Rinnovi contratt.: - comparto)	€.	0	0	0								
51540050000000	4.20.60.40.041.000.00.000	Acc. per Fondi integrativi pensione	€.	0	0	0								
51550010000000	4.20.60.50.005.000.00.000	Accantonamenti per quote inutilizzate contributi da Regione e Prov. Aut. per quota F.S. indistinto finalizzato	€.	0	0	0								
51550070000000	4.20.60.50.030.000.00.000	Accantonamenti per quote inutilizzate contributi vincolati dell'esercizio da soggetti pubblici (extra fondo) Vincolati	€.	0	0	0								
51550120000000	4.20.60.50.080.000.00.000	Accantonamenti per quote inutilizzate contributi vincolati dell'esercizio da privati (altro)	€.	0	0	0								
51550140000000	4.20.60.50.090.000.00.000	Accantonamenti per quote inutilizzate contributi da soggetti privati per ricerca	€.	0	0	0								
51560010000000	4.20.60.80.010.000.00.000	Altri accantonamenti	€.	0	0	0	0	0	0	0				
51560010100000	4.20.60.80.010.100.00.000	Accantonamenti libera professione	€.	0	0	0								
51560010200000	4.20.60.80.010.200.00.000	Altri accantonamenti altro	€.	0	0	0								
51560020000000	4.20.60.80.015.000.00.000	Altri accantonamenti ASSI	€.	0	0	0								

				Prechiusura al 3° trimestre 2023	Preventivo al 31/12/2024	Variazione	Budget primo trimestre 2024	Budget secondo trimestre 2024	Budget terzo trimestre 2024	Budget al quarto trimestre 2024
60000000000000	5.00.00.00.000.000.00.000	**C) PROVENTI ED ONERI FINANZIARI**	€.	0	0	0	0	0	0	0

				Prechiusura al 3° trimestre 2023	Preventivo al 31/12/2024	Variazione	Budget primo trimestre 2024	Budget secondo trimestre 2024	Budget terzo trimestre 2024	Budget al quarto trimestre 2024
60599999999999	5.10.00.00.000.000.00.000	**C) PROVENTI FINANZIARI (Parziale)**	€.	0	0	0	0	0	0	0
61000000000000	5.10.10.00.000.000.00.000	**C.1 Interessi attivi - Totale**	€.	0	0	0	0	0	0	0

COD_COGE_NI	COD_COGE_NI_old	Descrizione		Prechiusura al 3° trimestre 2023	Preventivo al 31/12/2024	Variazione	Budget primo trimestre 2024	Budget secondo trimestre 2024	Budget terzo trimestre 2024	Budget al quarto trimestre 2024
61010010000000	5.10.10.10.010.000.00.000	Interessi attivi su c/tesoreria	€.	0	0	0				
61020020000000	5.10.10.20.020.000.00.000	Interessi attivi su c/c postali	€.	0	0	0				

PREVISIONALE

61040010000000	5.10.10.30.080.000.00.000	Altri interessi attivi)	€.	0	0	0								
61050010000000	5.10.10.30.090.000.00.000	Interessi attivi verso ATS-ASST-Fondazioni della Regione	€.	0	0	0								

62000000000000	5.10.20.00.000.000.00.000	**C.2 Altri proventi finanziari - Totale**	**€.**	**0**	**0**	**0**	**0**	**0**	**0**	**0**				

COD_COGE_NI	*COD_COGE_NI_old*	*Descrizione*		*Prechiusura al 3° trimestre 2023*	*Preventivo al 31/12/2024*	*Variazione*	*Budget primo trimestre 2024*	*Budget secondo trimestre 2024*	*Budget terzo trimestre 2024*	*Budget al quarto trimestre 2024*				
62010000000000	5.10.20.10.000.000.00.000	Proventi da partecipazioni	€.	0	0	0								
62020000000000	5.10.20.20.000.000.00.000	Proventi finanziari da crediti iscritti nelle immobilizzazioni	€.	0	0	0								
62030000000000	5.10.20.30.000.000.00.000	Proventi finanziari da titoli iscritti nelle immobilizzazioni	€.	0	0	0								
62040000000000	5.10.20.40.000.000.00.000	Altri proventi finanziari diversi dai precedenti)	€.	0	0	0								
62050000000000	5.10.20.50.000.000.00.000	Utili su cambi	€.	0	0	0								

				Prechiusura al 3° trimestre 2023	*Preventivo al 31/12/2024*	*Variazione*	*Budget primo trimestre 2024*	*Budget secondo trimestre 2024*	*Budget terzo trimestre 2024*	*Budget al quarto trimestre 2024*	*Costi da utilizzo contributi 2024*	*Costi da utilizzo contributi DI CUI SOCIO-SAN*	*Costi da contributi 2024*	*Costi da contributi DI CUI SOCIO-SAN*
62599999999999	5.20.00.00.000.000.00.000	C) ONERI FINANZIARI (Parziale)	€.	0	0	0	0	0	0	0	0	0	0	0
63000000000000	5.20.10.00.000.000.00.000	**C.3 Interessi passivi - Totale**	**€.**	**0**	**0**	**0**	**0**	**0**	**0**	**0**	**0**	**0**	**0**	**0**

COD_COGE_NI	*COD_COGE_NI_old*	*Descrizione*		*Prechiusura al 3° trimestre 2023*	*Preventivo al 31/12/2024*	*Variazione*	*Budget primo trimestre 2024*	*Budget secondo trimestre 2024*	*Budget terzo trimestre 2024*	*Budget al quarto trimestre 2024*	*Costi da utilizzo contributi 2024*	*Costi da utilizzo contributi DI CUI SOCIO-SAN*	*Costi da contributi 2024*	*Costi da contributi DI CUI SOCIO-SAN*
63010010000000	5.20.10.10.010.000.00.000	Interessi passivi su c/c tesoreria	€.	0	0	0								
63030010000000	5.20.10.30.010.000.00.000	Interessi passivi verso fornitori	€.	0	0	0								
63030020000000	5.20.10.30.020.000.00.000	Interessi passivi di mora	€.	0	0	0								
63030030000000	5.20.10.30.030.000.00.000	Interessi passivi canoni di leasing	€.	0	0	0								
63030040000000	5.20.10.30.070.000.00.000	Altri interessi passivi)	€.	0	0	0								
63030050000000	5.20.10.30.080.000.00.000	Interessi passivi verso ATS-ASST-Fondazioni della Regione	€.	0	0	0								

64000000000000	5.20.20.00.000.000.00.000	**C.4 Altri oneri finanziari - Totale**	**€.**	**0**	**0**	**0**	**0**	**0**	**0**	**0**	**0**	**0**	**0**	**0**

COD_COGE_NI	*COD_COGE_NI_old*	*Descrizione*		*Prechiusura al 3° trimestre 2023*	*Preventivo al 31/12/2024*	*Variazione*	*Budget primo trimestre 2024*	*Budget secondo trimestre 2024*	*Budget terzo trimestre 2024*	*Budget al quarto trimestre 2024*	*Costi da utilizzo contributi 2024*	*Costi da utilizzo contributi DI CUI SOCIO-SAN*	*Costi da contributi 2024*	*Costi da contributi DI CUI SOCIO-SAN*

				Prechiusura al 3° trimestre 2023	*Preventivo al 31/12/2024*	*Variazione*	*Budget primo trimestre 2024*	*Budget secondo trimestre 2024*	*Budget terzo trimestre 2024*	*Budget al quarto trimestre 2024*				
70000000000000	6.00.00.00.000.000.00.000	**D) RETTIFICHE DI VALORE DI ATTIVITA' FINANZIARIE**	€.	0	0	0	0	0	0	0				
71000000000000	6.10.00.00.000.000.00.000	**D.1 Rivalutazioni - Totale**	**€.**	-	-	0	-	-	-	-				

COD_COGE_NI	*COD_COGE_NI_old*	*Descrizione*		*Prechiusura al 3° trimestre 2023*	*Preventivo al 31/12/2024*	*Variazione*	*Budget primo trimestre 2024*	*Budget secondo trimestre 2024*	*Budget terzo trimestre 2024*	*Budget al quarto trimestre 2024*				
71010000000000	6.10.10.00.000.000.00.000	Di partecipazioni	€.	0	0	0								
71020000000000	6.10.20.00.000.000.00.000	Di immobilizzazioni finanziarie che non costituiscono immobilizzazioni	€.	0	0	0								
71030000000000	6.10.80.00.000.000.00.000	Altro	€.	0	0	0								

72000000000000	6.20.00.00.000.000.00.000	**D.2 Svalutazioni - Totale**	**€.**	-	-	0	-	-	-	-	-	-	-	-

COD_COGE_NI	*COD_COGE_NI_old*	*Descrizione*		*Prechiusura al 3° trimestre 2023*	*Preventivo al 31/12/2024*	*Variazione*	*Budget primo trimestre 2024*	*Budget secondo trimestre 2024*	*Budget terzo trimestre 2024*	*Budget al quarto trimestre 2024*	*Costi da utilizzo contributi 2024*	*Costi da utilizzo contributi DI CUI SOCIO-SAN*	*Costi da contributi 2024*	*Costi da contributi DI CUI SOCIO-SAN*
72010000000000	6.20.10.00.000.000.00.000	Di partecipazioni	€.	0	0	0								
72020000000000	6.20.20.00.000.000.00.000	Di immobilizzazioni finanziarie che non costituiscono immobilizzazioni	€.	0	0	0								
72030000000000	6.20.80.00.000.000.00.000	Altro	€.	0	0	0								

				Prechiusura al 3° trimestre 2023	*Preventivo al 31/12/2024*	*Variazione*	*Budget primo trimestre 2024*	*Budget secondo trimestre 2024*	*Budget terzo trimestre 2024*	*Budget al quarto trimestre 2024*				
80000000000000	7.00.00.00.000.000.00.000	**E) PROVENTI E ONERI STRAORDINARI**	€.	0	0	0	0	0	0	0				
81000000000000	7.10.00.00.000.000.00.000	**E.1) Proventi Straordinari - Totale**	€.	-	-	0	-	-	-	-				

COD_COGE_NI	*COD_COGE_NI_old*	*Descrizione*		*Prechiusura al 3° trimestre 2023*	*Preventivo al 31/12/2024*	*Variazione*	*Budget primo trimestre 2024*	*Budget secondo trimestre 2024*	*Budget terzo trimestre 2024*	*Budget al quarto trimestre 2024*				
81010005010000	7.10.10.10.000.000.00.000	Plusvalenze da cessione di beni	€.	0	0	0								
81010005020000	7.10.10.20.000.000.00.000	Plusvalenze da ATS-ASST-Fondazioni della Regione	€.	0	0	0								
81010005030000	7.10.10.80.000.000.00.000	Altre plusvalenze	€.	0	0	0								

RI.NI.CO.D.I.

81010020020000	7.10.20.20.000.000.00.000	Sopravvenienze attive per quote F.S. vincolato	€.	0	0	0								
81010030010000	7.10.30.10.000.000.00.000	Sopravvenienze e insussistenze attive verso ATS/ASST/Fondazioni della Regione	€.	0	0	0								
81010030010010	7.10.30.10.100.000.00.000	Sopravvenienze attive verso ATS/ASST/Fondazioni della Regione	€.	0	0	0								
81010030010020	7.10.30.10.200.000.00.000	Insussistenze attive verso ATS/ASST/Fondazioni della Regione	€.	0	0	0								
81010040010010	7.10.30.20.100.000.00.000	Sopravvenienze attive v/terzi relative alla mobilità extraregionale	€.	0	0	0								
81010040010020	7.10.30.20.200.000.00.000	Insussistenze attive v/terzi relative alla mobilità extraregionale	€.	0	0	0								
81010050010000	7.10.30.30.000.000.00.000	Sopravvenienze e insussistenze attive v/terzi relative al personale	€.	0	0	0	0	0	0	0				
81010050010010	7.10.30.30.100.000.00.000	Sopravvenienze attive v/terzi relative al personale	€.	0	0	0								
81010050010020	7.10.30.30.200.000.00.000	Insussistenze attive v/terzi relative al personale	€.	0	0	0								
81010060010000	7.10.30.40.000.000.00.000	Sopravvenienze e insussistenze attive v/terzi relative alle convenzioni con medici di base	€.	0	0	0	0	0	0	0				
81010060010010	7.10.30.40.100.000.00.000	Sopravvenienze attive v/terzi relative alle convenzioni con medici di base	€.	0	0	0								
81010060010020	7.10.30.40.200.000.00.000	Insussistenze attive v/terzi relative alle convenzioni con medici di base	€.	0	0	0								
81010070010000	7.10.30.50.000.000.00.000	Sopravvenienze e insussistenze attive v/terzi relative alle convenzioni per la specialistica	€.	0	0	0	0	0	0	0				
81010070010010	7.10.30.50.100.000.00.000	Sopravvenienze attive v/terzi relative alle convenzioni per la specialistica	€.	0	0	0								
81010070010020	7.10.30.50.200.000.00.000	Insussistenze attive v/terzi relative alle convenzioni per la specialistica	€.	0	0	0								
81010080010000	7.10.30.60.000.000.00.000	Sopravvenienze e insussistenze attive v/terzi relative all'acquisto prestaz. Sanitarie da operatori accreditati	€.	0	0	0	0	0	0	0				
81010080010010	7.10.30.60.100.000.00.000	Sopravvenienze attive v/terzi relative all'acquisto prestaz. Sanitarie da operatori accreditati	€.	0	0	0								
81010080010020	7.10.30.60.200.000.00.000	Insussistenze attive v/terzi relative all'acquisto prestaz. Sanitarie da operatori accreditati	€.	0	0	0								
81010090010000	7.10.30.70.000.000.00.000	Sopravvenienze e insussistenze attive v/terzi relative all'acquisto di beni e servizi	€.	0	0	0	0	0	0	0				
81010090010010	7.10.30.70.100.000.00.000	Sopravvenienze attive v/terzi relative all'acquisto di beni e servizi	€.	0	0	0								
81010090010020	7.10.30.70.200.000.00.000	Insussistenze attive v/terzi relative all'acquisto di beni e servizi	€.	0	0	0								
81010100010000	7.10.30.80.000.000.00.000	Altre sopravvenienze e insussistenze attive v/terzi	€.	0	0	0	0	0	0	0				
81010100010010	7.10.30.80.100.000.00.000	Altre sopravvenienze e insussistenze attive v/terzi	€.	0	0	0								
81010100010011	7.10.30.80.100.000.11.000	Altre sopravvenienze e insussistenze attive v/terzi	€.	0	0	0								
81010100010020	7.10.30.80.200.000.00.000	Altre insussistenze attive v/terzi	€.	0	0	0								
81010110000000	7.10.50.10.000.000.00.000	Rivalutazioni economiche	€.	0	0	0								
81010120000000	7.10.80.10.000.000.00.000	Altri proventi Straordinari	€.	0	0	0								
82000000000000	7.20.00.00.000.000.00.000	**E.2) Oneri Straordinari - Totale**	€.	-	-	**0**	-	-	-	-	-	-	-	-

COD_COGE_NI	*COD_COGE_NI_old*	*Descrizione*		*Prechiusura al 3° trimestre 2023*	*Preventivo al 31/12/2024*	*Variazione*	*Budget primo trimestre 2024*	*Budget secondo trimestre 2024*	*Budget terzo trimestre 2024*	*Budget al quarto trimestre 2024*	*Costi da utilizzo contributi 2024*	*Costi da utilizzo contributi DI CUI SOCIO-SAN*	*Costi da contributi 2024*	*Costi da contributi DI CUI SOCIO-SAN*
82010005010000	7.20.10.10.000.000.00.000	Minusvalenze	€.	0	0	0								
82010020010000	7.20.30.10.000.000.00.000	Oneri da cause civili	€.	0	0	0								
82010030010010	7.20.40.10.100.000.00.000	Sopravvenienze passive verso ATS/ASST/Fondazioni della Regione relative alla mobilità intraregionale	€.	0	0	0								
82010030010020	7.20.40.10.200.000.00.000	Insussistenze passive verso ATS/ASST/Fondazioni della Regione relative alla mobilità intraregionale	€.	0	0	0								
82010040010000	7.20.40.15.000.000.00.000	Altre sopravvenienze e insussistenze passive verso ATS/ASST/Fondazioni della Regione	€.	0	0	0	0	0	0	0	0	0	0	0
82010040010010	7.20.40.15.100.000.00.000	Altre sopravvenienze passive verso ATS/ASST/Fondazioni della Regione	€.	0	0	0								
82010040010020	7.20.40.15.200.000.00.000	Insussistenze passive verso ATS/ASST/Fondazioni della Regione	€.	0	0	0								
82010050010010	7.20.40.20.100.000.00.000	Sopravvenienze passive v/terzi relative alla mobilità extraregionale	€.	0	0	0								
82010050010020	7.20.40.20.200.000.00.000	Insussistenze passive v/terzi relative alla mobilità extraregionale	€.	0	0	0								
82010060010000	7.20.40.25.000.000.00.000	Sopravvenienze e insussistenze passive v/terzi relative al personale - dirigenza medica	€.	0	0	0	0	0	0	0	0	0	0	0
82010060010010	7.20.40.25.100.000.00.000	Sopravvenienze passive v/terzi relative al personale - dirigenza medica	€.	0	0	0								
82010060010020	7.20.40.25.200.000.00.000	Insussistenze passive v/terzi relative al personale - dirigenza medica	€.	0	0	0								
82010070010000	7.20.40.30.000.000.00.000	Sopravvenienze e insussistenze passive v/terzi relative al personale - dirigenza non medica	€.	0	0	0	0	0	0	0	0	0	0	0
82010070010010	7.20.40.30.100.000.00.000	Sopravvenienze passive v/terzi relative al personale - dirigenza non medica	€.	0	0	0								
82010070010020	7.20.40.30.200.000.00.000	Insussistenze passive v/terzi relative al personale - dirigenza non medica	€.	0	0	0								
82010080010000	7.20.40.35.000.000.00.000	Sopravvenienze e insussistenze passive v/terzi relative al personale - comparto	€.	0	0	0	0	0	0	0	0	0	0	0
82010080010010	7.20.40.35.100.000.00.000	Sopravvenienze passive v/terzi relative al personale - comparto	€.	0	0	0								
82010080010020	7.20.40.35.200.000.00.000	Insussistenze passive v/terzi relative al personale - comparto	€.	0	0	0								
82010090010000	7.20.40.40.000.000.00.000	Sopravvenienze e insussistenze passive v/terzi relative alle convenzioni con medici di base	€.	0	0	0	0	0	0	0	0	0	0	0
82010090010010	7.20.40.40.100.000.00.000	Sopravvenienze passive v/terzi relative alle convenzioni con medici di base	€.	0	0	0								
82010090010020	7.20.40.40.200.000.00.000	Insussistenze passive v/terzi relative alle convenzioni con medici di base	€.	0	0	0								
82010100010000	7.20.40.45.000.000.00.000	Sopravvenienze e insussistenze passive v/terzi relative alle convenzioni per la specialistica	€.	0	0	0	0	0	0	0	0	0	0	0
82010100010010	7.20.40.45.100.000.00.000	Sopravvenienze passive v/terzi relative alle convenzioni per la specialistica	€.	0	0	0								
82010100010020	7.20.40.45.200.000.00.000	Insussistenze passive v/terzi relative alle convenzioni per la specialistica	€.	0	0	0								
82010110010000	7.20.40.50.000.000.00.000	Sopravvenienze e insussistenze passive v/terzi relative all'acquisto prestaz. sanitarie da operatori accreditati	€.	0	0	0	0	0	0	0	0	0	0	0
82010110010010	7.20.40.50.100.000.00.000	Sopravvenienze passive v/terzi relative all'acquisto prestaz. sanitarie da operatori accreditati	€.	0	0	0								
82010110010020	7.20.40.50.200.000.00.000	Insussistenze passive v/terzi relative all'acquisto prestaz. sanitarie da operatori accreditati	€.	0	0	0								
82010120010000	7.20.40.60.000.000.00.000	Sopravvenienze e insussistenze passive v/terzi relative all'acquisto di beni e servizi	€.	0	0	0	0	0	0	0	0	0	0	0
82010120010010	7.20.40.60.100.000.00.000	Sopravvenienze passive v/terzi relative all'acquisto di beni e servizi	€.	0	0	0								
82010120010020	7.20.40.60.200.000.00.000	Insussistenze passive v/terzi relative all'acquisto di beni e servizi	€.	0	0	0								
82010130010000	7.20.40.80.000.000.00.000	Altre sopravvenienze passive v/terzi)	€.	0	0	0	0	0	0	0	0	0	0	0
82010130010010	7.20.40.80.100.000.00.000	Altre sopravvenienze passive v/terzi)	€.	0	0	0								
82010130010020	7.20.40.80.200.000.00.000	Altre Insussistenze passive v/terzi)	€.	0	0	0								
82010130010030	7.20.40.90.000.000.00.000	Insussistenze passive per quote F.S. vincolato	€.	0	0	0								
82010140010000	7.20.80.10.000.000.00.000	Altri oneri Straordinari)	€.	0	0	0								

				Prechiusura al 3° trimestre 2023	*Preventivo al 31/12/2024*	*Variazione*	*Budget primo trimestre 2024*	*Budget secondo trimestre 2024*	*Budget terzo trimestre 2024*	*Budget al quarto trimestre 2024*	*Costi da utilizzo contributi 2024*	*Costi da utilizzo contributi DI CUI SOCIO-SAN*	*Costi da contributi 2024*	*Costi da contributi DI CUI SOCIO-SAN*
91000000000000	8.20.00.00.000.000.00.000	**Y. IMPOSTE E TASSE**	€.	**0**	***69,048***	***69,048***	***17,262***	***17,262***	***17,262***	***17,262***	**0**	**0**	**0**	**0**

153

COD_COGE_NI	COD_COGE_NI_old	Descrizione		Prechiusura al 3° trimestre 2023	Preventivo al 31/12/2024	Variazione	Budget primo trimestre 2024	Budget secondo trimestre 2024	Budget terzo trimestre 2024	Budget al quarto trimestre 2024	Costi da utilizzo contributi 2024	Costi da utilizzo contributi DI CUI SOCIO-SAN	Costi da contributi 2024	Costi da contributi DI CUI SOCIO-SAN
91010010000000	8.20.10.10.000.000.00.000	IRAP relativa a personale dipendente	€.	0	3,048	*3,048*	762	762	762	762				
91010020000000	8.20.10.20.000.000.00.000	IRAP relativa a collaboratori e personale assimilato a lavoro dipendente	€.	0	0	*0*								
91010030000000	8.20.10.30.000.000.00.000	IRAP relativa ad attività di libera professione (intramoenia)	€.	0	0	*0*								
91010040000000	8.20.10.40.000.000.00.000	IRAP relativa ad attività commerciali	€.	0	0	*0*								
91020010000000	8.20.20.10.000.000.00.000	IRES su attività istituzionale	€.	0	0	*0*								
91020020000000	8.20.20.20.000.000.00.000	IRES su attività commerciale	€.	0	66,000	*66,000*	16,500	16,500	16,500	16,500				
91020030000000	8.20.30.10.000.000.00.000	Accantonamento a F.do Imposte Accertamenti, condoni, ecc.)	€.	0	0	*0*								
		TOTALE RICAVI	€.	-	22,841,270	22,841,270	5,710,317	5,710,319	5,710,317	5,710,317				
		- Costi capitalizzati	€.	-	21,751,761	21,751,761	5,437,940	5,437,941	5,437,940	5,437,940				
		TOTALE RICAVI (al netto dei Costi capitalizzati)	€.	**-**	**1,089,509**	**1,089,509**	**272,377**	**272,378**	**272,377**	**272,377**				
		TOTALE COSTI	€.	-	22,841,270	22,841,270	5,710,317	5,710,319	5,710,317	5,710,317	21,684,284	-	859,509	-
		- Costi capitalizzati	€.	-	21,751,761	21,751,761	5,437,940	5,437,941	5,437,940	5,437,940				
		TOTALE COSTI (al netto dei Costi capitalizzati)	€.	**-**	**1,089,509**	**1,089,509**	**272,377**	**272,378**	**272,377**	**272,377**				
9999999999999	9.99.99.99.999.999.99.999	**RISULTATO ECONOMICO**	€.	-	*0*	**0**	*0*	*0*	*0*	*0*				

R.I.S.C.R.I.B.A.

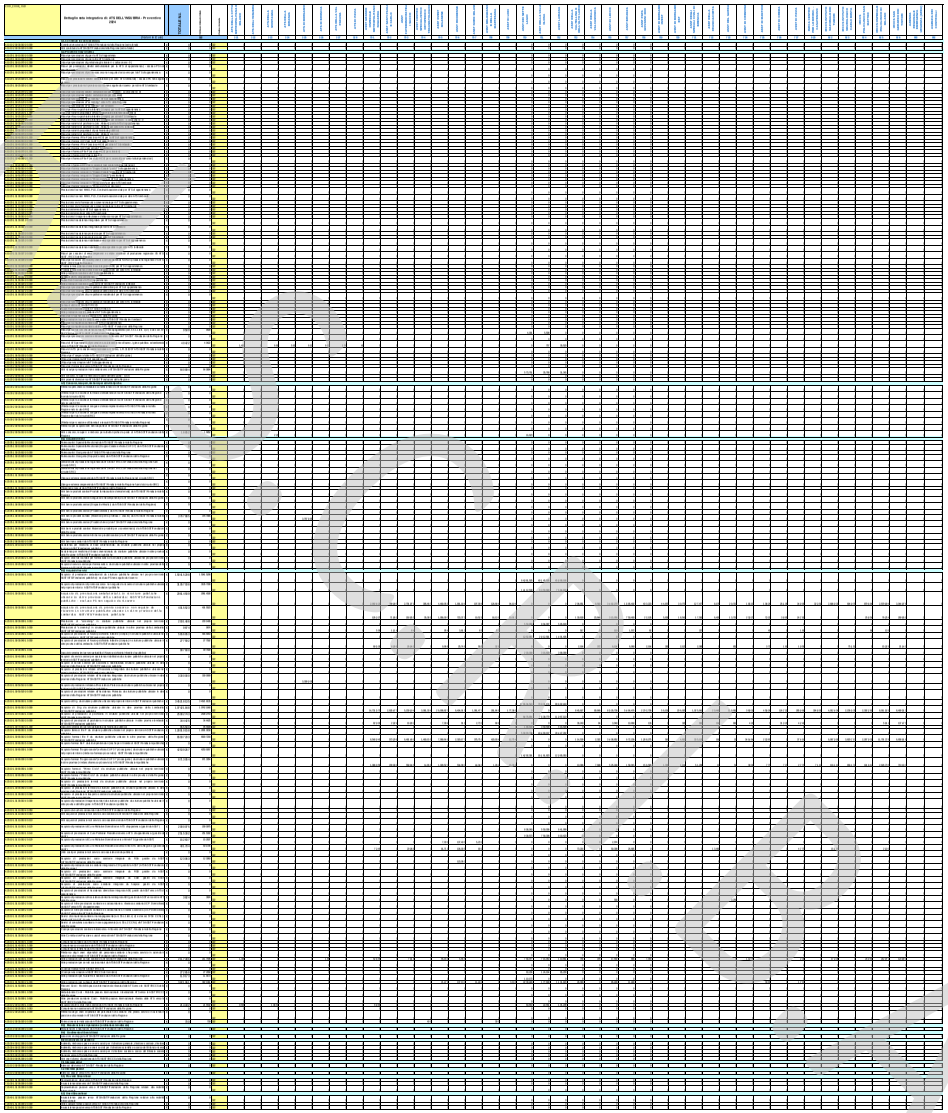

COD CONTO	COD CONTO	Dettaglio nota integrativa ds: ATS DELL'INSUBRIA - Preventivo 2024	TOTALE N.I.	TIPOLOGIA CONTO	Codice Conto	ATS DELLA CITTA' METROPOLITANA DI MILANO	ATS DELL'INSUBRIA	ATS DELLA MONTAGNA	ATS DELLA BRIANZA	ATS DI BERGAMO	ATS DI BRESCIA	ATS DELLA VAL PADANA	ATS DI PAVIA	ASST GRANDE OSPEDALE METROPOLITANO NIGUARDA	ASST DEI SETTE LAGHI	ASST CENTRO SPECIALISTICO ORTOPEDICO TRAUMATOLOGICO	ASST FATEBENEFRATELLI SACCO	ASST CENTRALE	ASST OVEST MILANESE	IRCCS POLICLINICO	ASST PAVIA	ASST MELEGNANO E DELLA MARTESANA	ASST LODI	ASST FRANCESCHINI LAGHI	ASST BERGAMO OVEST	ASST BERGAMO EST	ASST PAPA GIOVANNI XXIII	ASST SPEDALI CIVILI DI BRESCIA	ASST DEGLI SPEDALI DI CREMA	ASST DI CREMONA	ASST DI MANTOVA	ASST DI OGLIO PO	ASST DI SUD MILANO	ASST DI FIDENZA	IRCCS CENTRO NEUROLESI "BONINO-PULEJO" CASTELNUOVO	IRCCS ISTITUTO NEUROLOGICO "C. BESTA"	IRCCS ISTITUTO NAZIONALE DEI TUMORI	IRCCS POLICLINICO SAN MATTEO	IRCCS POLICLINICO SAN GIOVANNI BIANCO	IRCCS ISTITUTO ORTOPEDICO GALEAZZI
		Valori in Euro				102	103	104	105	106	107	108	109	110	111	112	113	114	115	116	117	118	119	120	121	122	123	124	125	126	127	128	129	130	131	132	133	134	135	136
		A.1. Contributi in conto esercizio.																																					
0102040100000		Contributi erogati da ATS/ASST/Fondazioni della Regione (vedi fonte)		C	1022																																		
0102040200000		Altri contributi da ATS/ASST/Fondazioni della Regione (vedi fonte)		C	1022																																		
		A.2. Proventi e rimborsi diversi.																																					
0103010010000		Rimborsi per prestazioni drg per la ATS di appartenenza		C	1022																																		
0103010020000		Rimborsi per prestazioni drg per altre ATS lombarde		C	1022																																		
0103010030000		Rimborsi per prestazioni drg mobilità agli stranieri - codice extra - 'E'		C	1022																																		
0103010040000		Rimborsi per prestazioni attività ambulatoriale per la ATS di appartenenza) - esclusi PS non seguiti ricovero		C	1022																																		
0103010050000		Rimborsi per prestazioni di pronto soccorso non seguite da ricovero per la ATS di appartenenza		C	1022																																		
0103010060000		Rimborsi per prestazioni attività ambulatoriale per stranieri - codice extra - 'E'		C	1022																																		
0103010070000		Rimborsi per prestazioni di "screening" ATS di appartenenza		C	1022																																		
0103010080000		Rimborsi per prestazioni di "screening" altre ATS della Regione		C	1022																																		
0103010090000		Rimborsi per prestazioni di "screening" per stranieri		C	1022																																		
0103010100000		Rimborsi per farmaci File F (esclusi HCV) per la ATS di appartenenza		C	1022																																		
0103010200000		Altri rimborsi per farmaci File F (esclusi HCV) per altre ATS della Regione		C	1022																																		
0103010300000		Rimborsi per farmaci File F (esclusi HCV) per stranieri		C	1022																																		
0103010400000		Rimborsi per farmaci File F (esclusi HCV) per stranieri - codice extra - 'E'		C	1022																																		
0103010500000		Rimborsi per attività di prevenzione (no farmaci)		C	1022																																		
0103010600000		Rimborsi per attività di psichiatria (no farmaci)		C	1022																																		
0103010610000		Rimborsi per farmaci File F (esclusi HCV) per la ATS di appartenenza		C	1022																																		
0103010620000		Rimborsi per farmaci File F (esclusi HCV) per altre ATS lombarde		C	1022																																		
0103010630000		Rimborsi per farmaci File F (esclusi HCV) per stranieri		C	1022																																		
0103010640000		Rimborsi per farmaci File F (esclusi HCV) per stranieri - codice extra - 'E'		C	1022																																		
0103010650000		Rimborsi per farmaci File F (esclusi HCV) per altri stranieri		C	1022																																		
0103010660000		Rimborsi per farmaci File F (esclusi HCV) per altri stranieri - codice extra - 'E'		C	1022																																		
0103010670000		Rimborsi per farmaci File F (esclusi HCV) per stranieri		C	1022																																		
0103010680000		Rimborsi per farmaci File F (esclusi HCV) per stranieri - codice extra - 'E'		C	1022																																		
0103010690000		Rimborsi per farmaci File F (esclusi HCV) per altri stranieri		C	1022																																		
0103010700000		Rimborsi per farmaci File F (esclusi HCV) per altri stranieri - codice extra - 'E'		C	1022																																		
0103010710000		Rimborsi per farmaci HCV per la ATS di appartenenza		C	1022																																		
0103010720000		Rimborsi per farmaci HCV per altre ATS lombarde		C	1022																																		
0103010730000		Rimborsi per farmaci HCV per stranieri		C	1022																																		
0103010740000		Rimborsi per farmaci HCV per stranieri - codice extra - 'E'		C	1022																																		
0103010750000		Rimborsi per altri farmaci per la ATS di appartenenza		C	1022																																		
0103010760000		Rimborsi per altri farmaci per altre ATS della Regione		C	1022																																		
0103010770000		Rimborsi per altri farmaci per stranieri		C	1022																																		
0103010780000		Rimborsi per altri farmaci per stranieri - codice extra - 'E'		C	1022																																		
0103010790000		Rimborsi per altri farmaci per altri stranieri		C	1022																																		
0103010800000		Rimborsi per altri farmaci per altri stranieri - codice extra - 'E'		C	1022																																		
0103010810000		Rimborsi per farmaci per la ATS di appartenenza		C	1022																																		
0103010820000		Rimborsi per farmaci per altre ATS della Regione		C	1022																																		
0103010830000		Rimborsi per farmaci per stranieri		C	1022																																		
0103010840000		Rimborsi per farmaci per stranieri - codice extra - 'E'		C	1022																																		
0103010850000		Rimborsi per altri farmaci per altri stranieri		C	1022																																		
0103010860000		Rimborsi per altri farmaci per altri stranieri - codice extra - 'E'		C	1022																																		
0103010870000		Rimborsi per altri farmaci per altri stranieri		C	1022																																		
0103010880000		Rimborsi per altri farmaci per altri stranieri - codice extra - 'E'		C	1022																																		
0103010890000		Rimborsi per altri farmaci per altri stranieri		C	1022																																		
0103010900000		Rimborsi per altri farmaci per altri stranieri - codice extra - 'E'		C	1022																																		
0103010910000		Rimborsi per altri farmaci per altri stranieri		C	1022																																		
0103010920000		Rimborsi per altri farmaci per altri stranieri - codice extra - 'E'		C	1022																																		
0103010930000		Rimborsi per altri farmaci per altri stranieri		C	1022																																		
0103010940000		Rimborsi per altri farmaci per altri stranieri - codice extra - 'E'		C	1022																																		
0103010950000		Rimborsi per altri farmaci per altri stranieri		C	1022																																		
0103010960000		Rimborsi per altri farmaci per altri stranieri - codice extra - 'E'		C	1022																																		
0103010970000		Rimborsi per altri farmaci per altri stranieri		C	1022																																		
0103010980000		Rimborsi per altri farmaci per altri stranieri - codice extra - 'E'		C	1022																																		
0103010990000		Rimborsi per altri farmaci per altri stranieri		C	1022																																		
0103011000000		Rimborsi per altri farmaci per altri stranieri - codice extra - 'E'		C	1022																																		
0103011010000		Rimborsi per altri farmaci per altri stranieri		C	1022																																		
0103011020000		Rimborsi per altri farmaci per altri stranieri - codice extra - 'E'		C	1022																																		
0103011030000		Rimborsi per altri farmaci per altri stranieri		C	1022																																		
0103011040000		Rimborsi per altri farmaci per altri stranieri - codice extra - 'E'		C	1022																																		
0103011050000		Rimborsi per altri farmaci per altri stranieri		C	1022																																		
0103011060000		Rimborsi per altri farmaci per altri stranieri - codice extra - 'E'		C	1022																																		
0103011070000		Rimborsi per altri farmaci per altri stranieri		C	1022																																		
0103011080000		Rimborsi per altri farmaci per altri stranieri - codice extra - 'E'		C	1022																																		
0103011090000		Rimborsi per altri farmaci per altri stranieri		C	1022																																		
0103011100000		Rimborsi per altri farmaci per altri stranieri - codice extra - 'E'		C	1022																																		
0103011110000		Rimborsi per altri farmaci per altri stranieri		C	1022																																		
0103011120000		Rimborsi per altri farmaci per altri stranieri - codice extra - 'E'		C	1022																																		
0103011130000		Rimborsi per altri farmaci per altri stranieri		C	1022																																		
0103011140000		Rimborsi per altri farmaci per altri stranieri - codice extra - 'E'		C	1022																																		
0103011150000		Rimborsi per altri farmaci per altri stranieri		C	1022																																		
0103011160000		Rimborsi per altri farmaci per altri stranieri - codice extra - 'E'		C	1022																																		
0103011170000		Rimborsi per altri farmaci per altri stranieri		C	1022																																		
0103011180000		Rimborsi per altri farmaci per altri stranieri - codice extra - 'E'		C	1022																																		
0103011190000		Rimborsi per altri farmaci per altri stranieri		C	1022																																		
0103011200000		Rimborsi per altri farmaci per altri stranieri - codice extra - 'E'		C	1022																																		
0103011210000		Rimborsi per altri farmaci per altri stranieri		C	1022																																		
0103011220000		Rimborsi per altri farmaci per altri stranieri - codice extra - 'E'		C	1022																																		
0103011230000		Rimborsi per altri farmaci per altri stranieri		C	1022																																		
0103011240000		Rimborsi per altri farmaci per altri stranieri - codice extra - 'E'		C	1022																																		
0103011250000		Rimborsi per altri farmaci per altri stranieri		C	1022																																		
0103011260000		Rimborsi per altri farmaci per altri stranieri - codice extra - 'E'		C	1022																																		
0103011270000		Rimborsi per altri farmaci per altri stranieri		C	1022																																		
0103011280000		Rimborsi per altri farmaci per altri stranieri - codice extra - 'E'		C	1022																																		
0103011290000		Rimborsi per altri farmaci per altri stranieri		C	1022																																		
0103011300000		Rimborsi per altri farmaci per altri stranieri - codice extra - 'E'		C	1022																																		
0103011310000		Rimborsi per altri farmaci per altri stranieri		C	1022																																		
0103011320000		Rimborsi per altri farmaci per altri stranieri - codice extra - 'E'		C	1022																																		
0103011330000		Rimborsi per altri farmaci per altri stranieri		C	1022																																		
0103011340000		Rimborsi per altri farmaci per altri stranieri - codice extra - 'E'		C	1022																																		
0103011350000		Rimborsi per altri farmaci per altri stranieri		C	1022																																		
0103011360000		Rimborsi per altri farmaci per altri stranieri - codice extra - 'E'		C	1022																																		
0103011370000		Rimborsi per altri farmaci per altri stranieri		C	1022																																		
0103011380000		Rimborsi per altri farmaci per altri stranieri - codice extra - 'E'		C	1022																																		
0103011390000		Rimborsi per altri farmaci per altri stranieri		C	1022																																		
0103011400000		Rimborsi per altri farmaci per altri stranieri - codice extra - 'E'		C	1022																																		
0103011410000		Rimborsi per altri farmaci per altri stranieri		C	1022																																		
0103011420000		Rimborsi per altri farmaci per altri stranieri - codice extra - 'E'		C	1022																																		
0103011430000		Rimborsi per altri farmaci per altri stranieri		C	1022																																		
0103011440000		Rimborsi per altri farmaci per altri stranieri - codice extra - 'E'		C	1022																																		
0103011450000		Rimborsi per altri farmaci per altri stranieri		C	1022																																		
0103011460000		Rimborsi per altri farmaci per altri stranieri - codice extra - 'E'		C	1022																																		
0103011470000		Rimborsi per altri farmaci per altri stranieri		C	1022																																		
0103011480000		Rimborsi per altri farmaci per altri stranieri - codice extra - 'E'		C	1022																																		
0103011490000		Rimborsi per altri farmaci per altri stranieri		C	1022																																		
0103011500000		Rimborsi per altri farmaci per altri stranieri - codice extra - 'E'		C	1022																																		
0103011510000		Rimborsi per altri farmaci per altri stranieri		C	1022																																		
0103011520000		Rimborsi per altri farmaci per altri stranieri - codice extra - 'E'		C	1022																																		
0103011530000		Rimborsi per altri farmaci per altri stranieri		C	1022																																		
0103011540000		Rimborsi per altri farmaci per altri stranieri - codice extra - 'E'		C	1022																																		
0103011550000		Rimborsi per altri farmaci per altri stranieri		C	1022																																		
0103011560000		Rimborsi per altri farmaci per altri stranieri - codice extra - 'E'		C	1022																																		
0103011570000		Rimborsi per altri farmaci per altri stranieri		C	1022																																		
0103011580000		Rimborsi per altri farmaci per altri stranieri - codice extra - 'E'		C	1022																																		
0103011590000		Rimborsi per altri farmaci per altri stranieri		C	1022																																		
0103011600000		Rimborsi per altri farmaci per altri stranieri - codice extra - 'E'		C	1022																																		
0103011610000		Rimborsi per altri farmaci per altri stranieri		C	1022																																		
0103011620000		Rimborsi per altri farmaci per altri stranieri - codice extra - 'E'		C	1022																																		
0103011630000		Rimborsi per altri farmaci per altri stranieri		C	1022																																		
0103011640000		Rimborsi per altri farmaci per altri stranieri - codice extra - 'E'		C	1022																																		
0103011650000		Rimborsi per altri farmaci per altri stranieri		C	1022																																		
0103011660000		Rimborsi per altri farmaci per altri stranieri - codice extra - 'E'		C	1022																																		
0103011670000		Rimborsi per altri farmaci per altri stranieri		C	1022																																		
0103011680000		Rimborsi per altri farmaci per altri stranieri - codice extra - 'E'		C	1022																																		
0103011690000		Rimborsi per altri farmaci per altri stranieri		C	1022																																		
0103011700000		Rimborsi per altri farmaci per altri stranieri - codice extra - 'E'		C	1022																																		
0103011710000		Rimborsi per altri farmaci per altri stranieri		C	1022																																		
0103011720000		Rimborsi per altri farmaci per altri stranieri - codice extra - 'E'		C	1022																																		
0103011730000		Rimborsi per altri farmaci per altri stranieri		C	1022																																		
0103011740000		Rimborsi per altri farmaci per altri stranieri - codice extra - 'E'		C	1022																																		
0103011750000		Rimborsi per altri farmaci per altri stranieri		C	1022																																		
0103011760000		Rimborsi per altri farmaci per altri stranieri - codice extra - 'E'		C	1022																																		
0103011770000		Rimborsi per altri farmaci per altri stranieri		C	1022																																		
0103011780000		Rimborsi per altri farmaci per altri stranieri - codice extra - 'E'		C	1022																																		
0103011790000		Rimborsi per altri farmaci per altri stranieri		C	1022																																		
0103011800000		Rimborsi per altri farmaci per altri stranieri - codice extra - 'E'		C	1022																																		
0103011810000		Rimborsi per altri farmaci per altri stranieri		C	1022																																		
0103011820000		Rimborsi per altri farmaci per altri stranieri - codice extra - 'E'		C	1022																																		
0103011830000		Rimborsi per altri farmaci per altri stranieri		C	1022																																		
0103011840000		Rimborsi per altri farmaci per altri stranieri - codice extra - 'E'		C	1022																																		
0103011850000		Rimborsi per altri farmaci per altri stranieri		C	1022																																		
0103011860000		Rimborsi per altri farmaci per altri stranieri - codice extra - 'E'		C	1022																																		
0103011870000		Rimborsi per altri farmaci per altri stranieri		C	1022																																		
0103011880000		Rimborsi per altri farmaci per altri stranieri - codice extra - 'E'		C	1022																																		
0103011890000		Rimborsi per altri farmaci per altri stranieri		C	1022																																		
0103011900000		Rimborsi per altri farmaci per altri stranieri - codice extra - 'E'		C	1022																																		
0103011910000		Rimborsi per altri farmaci per altri stranieri		C	1022																																		
0103011920000		Rimborsi per altri farmaci per altri stranieri - codice extra - 'E'		C	1022																																		
0103011930000		Rimborsi per altri farmaci per altri stranieri		C	1022																																		
0103011940000		Rimborsi per altri farmaci per altri stranieri - codice extra - 'E'		C	1022																																		
0103011950000		Rimborsi per altri farmaci per altri stranieri		C	1022																																		
0103011960000		Rimborsi per altri farmaci per altri stranieri - codice extra - 'E'		C	1022																																		
0103011970000		Rimborsi per altri farmaci per altri stranieri		C	1022																																		
0103011980000		Rimborsi per altri farmaci per altri stranieri - codice extra - 'E'		C	1022																																		
0103011990000		Rimborsi per altri farmaci per altri stranieri		C	1022																																		
0103012000000		Rimborsi per altri farmaci per altri stranieri - codice extra - 'E'		C	1022																																		
0103012010000		Rimborsi per altri farmaci per altri stranieri		C	1022																																		
0103012020000		Rimborsi per altri farmaci per altri stranieri - codice extra - 'E'		C	1022																																		
0103012030000		Rimborsi per altri farmaci per altri stranieri		C	1022																																		
0103012040000		Rimborsi per altri farmaci per altri stranieri - codice extra - 'E'		C	1022																																		
0103012050000		Rimborsi per altri farmaci per altri stranieri		C	1022																																		
0103012060000		Rimborsi per altri farmaci per altri stranieri - codice extra - 'E'		C	1022																																		
0103012070000		Rimborsi per altri farmaci per altri stranieri		C	1022																																		
0103012080000		Rimborsi per altri farmaci per altri stranieri - codice extra - 'E'		C	1022																																		
0103012090000		Rimborsi per altri farmaci per altri stranieri		C	1022																																		
0103012100000		Rimborsi per altri farmaci per altri stranieri - codice extra - 'E'		C	1022																																		
0103012110000		Rimborsi per altri farmaci per altri stranieri		C	1022																																		
0103012120000		Rimborsi per altri farmaci per altri stranieri - codice extra - 'E'		C	1022																																		
0103012130000		Rimborsi per altri farmaci per altri stranieri		C	1022																																		
0103012140000		Rimborsi per altri farmaci per altri stranieri - codice extra - 'E'		C	1022																																		
0103012150000		Rimborsi per altri farmaci per altri stranieri		C	1022																																		
0103012160000		Rimborsi per altri farmaci per altri stranieri - codice extra - 'E'		C	1022																																		
0103012170000		Rimborsi per altri farmaci per altri stranieri		C	1022																																		
0103012180000		Rimborsi per altri farmaci per altri stranieri - codice extra - 'E'		C	1022																																		
0103012190000		Rimborsi per altri farmaci per altri stranieri		C	1022																																		
0103012200000		Rimborsi per altri farmaci per altri stranieri - codice extra - 'E'		C	1022																																		
0103012210000		Rimborsi per altri farmaci per altri stranieri		C	1022																																		
0103012220000		Rimborsi per altri farmaci per altri stranieri - codice extra - 'E'		C	1022																																		
0103012230000		Rimborsi per altri farmaci per altri stranieri		C	1022																																		
0103012240000		Rimborsi per altri farmaci per altri stranieri - codice extra - 'E'		C	1022																																		
0103012250000		Rimborsi per altri farmaci per altri stranieri		C	1022																																		
0103012260000		Rimborsi per altri farmaci per altri stranieri - codice extra - 'E'		C	1022																																		
0103012270000		Rimborsi per altri farmaci per altri stranieri		C	1022																																		
0103012280000		Rimborsi per altri farmaci per altri stranieri - codice extra - 'E'		C	1022																																		
0103012290000		Rimborsi per altri farmaci per altri stranieri		C	1022																																		
0103012300000		Rimborsi per altri farmaci per altri stranieri -

Dettaglio nota integrativa di: ATS DELL'INSUBRIA - Preventivo 2024		AZIENDA ISTITUTI OSPITALIERI DELLA CITTÀ DI MILANO	AZIENDA SOCIO SANITARIA TERRITORIALE DELLA VALTELLINA E DELL'ALTO LARIO	AZIENDA SOCIO SANITARIA TERRITORIALE DELLA VALCAMONICA
	Valori in Euro	101	102	
A.1. Contributi in conto esercizio				
Contributi erogati da ATS/AIOSTP-Produzioni della Regione (extra fondo)	C			
Altri contributi da ATS/AIOSTP-Produzioni della Regione (extra fondo)	C			
A.2. Proventi e ricavi diversi				
Ricavi per prestazioni drg per la ATS di appartenza	C			
Ricavi per prestazioni drg per altre ATS lombarde	C			
Ricavi per prestazioni drg extra regionali - codice sanita - SI	C			
Ricavi per prestazioni ulteriori ambulatoriali per la ATS di appartenenza) - esclusi PS non seguiti ricoveri	C			
Ricavi per prestazioni di pronto soccorso non seguite da ricovero per la ATS di appartenza	C			
Ricavi per prestazioni ulteriori ambulatoriali per altre ATS lombarde - esclusi PS non seguiti ricoveri	C			
Ricavi per prestazioni di pronto soccorso non seguite da ricovero per altre ATS lombarde	C			
Ricavi per prestazioni ulteriori ambulatoriali per stranieri - codice extra - SI	C			
Ricavi per prestazioni ulteriori ambulatoriali per cervicali	C			
Ricavi per prestazioni di "screening" ATS di appartenenza	C			
Ricavi per prestazioni di "screening" altre ATS della Regione	C			
Ricavi per prestazioni di "screening" per stranieri	C			
Ricavi per Neuro psichiatria Infantile (cliniche) per la ATS di appartenza	C			
Ricavi per attività ospedaliere di Neuro psichiatria Infantile da pubblici	C			
Ricavi per Neuro psichiatria Infantile (cliniche) per altre ATS lombarde	C			
Ricavi per Neuro psichiatria Infantile (cliniche) per stranieri - codice extra - SI	C			
Ricavi per attività ospedaliere (ex. dialisi) per la ATS di appartenza	C			
Ricavi per attività di ospedaliera (ex. dialisi) per altre ATS lombarde	C			
Extra per attività ospedaliere di psichiatria da pubblici	C			
Ricavi per attività di psichiatria (ex. dialisi) stranieri	C			
Ricavi per farmaci File F (inclusi HCV) per la ATS di appartenenza	C			
Ricavi per farmaci File F (inclusi HCV) per altre ATS lombarde	C			
Ricavi per farmaci HCV per altre ATS lombarde	C			
Ricavi per farmaci File F (inclusi HCV) per stranieri	C			
Ricavi per farmaci HCV per stranieri	C			
Ricavi per i farmaci File F (inclusi HCV) per cervicali (per conto ASSI)	C			
Ricavi per farmaci HCV per cervicali (per conto ASSI)	C			
Ricavi per farmaci erogati in "Dotazi Cavalli" per ATS di appartenenza	C			
Ricavi per farmaci erogati in "Dotazi Cavalli" per altre ATS lombarde	C			
Ricavi per farmaci erogati in "Dotazi Cavalli" per stranieri	C			
Ricavi per farmaci erogati in "Prime cicli" per ATS di appartenenza	C			
Ricavi per farmaci erogati in "Prime cicli" per altre ATS lombarde	C			
Ricavi per farmaci erogati in "Prime cicli" per stranieri	C			
Prestazioni di servizi MMG, PLS, Continuità assistenziale per ATS di appartenenza	C			
Prestazioni di servizi MMG, PLS, Continuità assistenziale per altre ATS lombarde	C			
Prestazioni servizi farmaceutica convenzionata per ATS di appartenenza	C			
Prestazioni servizi farmaceutica convenzionata per altre ATS lombarde	C			
Prestazioni termali per ATS di appartenenza	C			
Prestazioni termali per altre ATS lombarde	C			
Prestazioni di trasporto ambulanziale ed elisoccorso per ATS di appartenenza	C			
Prestazioni di assistenza integrativa per ATS di appartenenza	C			
Prestazioni di assistenza integrativa per altre ATS lombarde	C			
Prestazioni di assistenza protesica per ATS di appartenenza	C			
Prestazioni di assistenza protesica per altre ATS lombarde	C			
Prestazioni di assistenza riabilitativa extraospedaliera per ATS di appartenenza	C			
Prestazioni di assistenza riabilitativa extraospedaliera per altre ATS lombarde	C			
Ricavi per cessioni di emocomponenti e cellule staminali di produzione regionale vs ATS, ASST, IRCCS della Regione	C			
Ricavi per cessioni di emocomponenti e cellule staminali di produzione extraregionale vs ATS, ASST, IRCCS della Regione	C			
Prestazioni assistenza domiciliare integrata (ADI) per la ATS di appartenenza	C			
Prestazioni assistenza domiciliare integrata (ADI) per altre ATS lombarde	C			
Altre prestazioni sanitarie vs ATS di appartenenza	C			
Telesoccorso vs ATS di appartenenza	C			
Servizi Reti Sanitarie vs ATS di appartenenza	C			
Altre prestazioni sanitarie vs altre ATS lombarde	C			
Ricavi per prestazioni di cure palliative domiciliari per ATS di appartenenza	C			
Ricavi per prestazioni di cure palliative domiciliari per altre ATS lombarde	C			
Ricavi per prestazioni di cure palliative residenziali per ATS di appartenenza	C			
Ricavi per prestazioni di cure palliative residenziali per altre ATS lombarde	C			
Telesoccorso vs altri ATS/ASST/IRCCS	C			
Servizi Reti Sanitarie vs altri ATS/ASST/IRCCS	C			
Ricavi per cessioni di emocomponenti vs altri soggetti pubblici	C			
Ricavi per cessioni di emocomponenti vs altri soggetti privati	C			
Altre prestazioni socio sanitarie verso altre ATS/ASST/Fondazioni lombarde	C			
Ricavi per consulenza sanitaria per ATS di appartenenza	C			
Ricavi per consulenza sanitaria per altre ATS lombarde	C			
Ricavi per attività di sperimentazione, ricerca e altre progettualità (per DL n.1 del 12 gennaio 2018 - art.4, c.3, lett. c) da ATS, da altre ATS lombarde, da altri soggetti pubblici della Regione	C			
Ricavi per prestazioni sanitarie intramoenia - Altro verso ATS-ASST-Fondazioni della Regione	C			
Ricavi di ATS per attività di prevenzione, salute ambiente di lavoro, igiene e pubblica ed epidemiologia verso ATS/ASST/Fondazioni della Regione	C			
Ricavi per attività di prevenzione, salute ambiente di lavoro, igiene e pubblica ed epidemiologia verso altre ATS/ASST/Fondazioni della Regione	C			
Ricavi per Trasporto sangue ed emocomponenti da ATS/ASST-Fondazioni della Regione	C			
Ricavi per Trasporto sangue ed emocomponenti da altre ATS della Regione	C			
Ricavi per telesoccorso ATS di appartenenza	C			
Ricavi per telesoccorso altre ATS della Regione	C			
Altri ricavi per prestazioni non sanitarie verso ATS/ASST/Fondazioni della Regione	C			
Altri ricavi per prestazioni non sanitarie verso ATS/AIOSTP-Produzioni della Regione	C			
Altri contributi, ricuperi e rimborsi da parte della Regione - GSA	C			
Altri proventi diversi verso ATS/AIOSTP-Produzioni della Regione	C			
A.3 Concorsi, recuperi, rimborsi per attività tipiche				
Rimborso personale comandato e convenzionato da ATS/AIOSTP-Produzioni della Regione	C			
Rimborso per cessione di farmaci tra ospedaliero verso ATS/AIOSTP-Produzioni della Regione fuori dal circuito SCR	C			
Rimborso per cessione di farmaci tra ospedaliero verso ATS/AIOSTP-Produzioni della Regione nel circuito SCR	C			
Rimborso per Cessione di sangue ed emocomponenti verso ATS/AIOSTP-Produzioni della Regione nel circuito SRC	C			
Rimborso per Cessione di sangue ed emocomponenti verso ATS/AIOSTP-Produzioni della Regione fuori dal circuito SRC	C			
Rimborsi per cessione di dispositivi e kit verso ATS/AIOSTP-Produzioni della Regione	C			
Rimborso per acquisto dei beni da parte di ATS/AIOSTP-Produzioni della Regione	C			
Altri concorsi, recuperi e rimborsi per attività tipiche da parte di ATS/AIOSTP-Produzioni della Regione	C			
A.4 Compartecipazione alla spesa per prestazioni sanitarie				
Ticket sulle prestazioni di Medicina di ATS/AIOSTP-Produzioni della Regione	C			
Partecipazione Specialistica Ambulatoriale (Ricupero Costo ex Nota CUP 87) da ATS/AIOSTP-Produzioni della Regione	C			
Partecipazione Ricovero da ATS/AIOSTP-Produzioni della Regione	C			
Partecipazione Ricovero (Ricupero Costo ex Nota CUP 87) da ATS/AIOSTP-Produzioni della Regione	C			
Compartecipazione alla spesa per prestazioni di File F da ATS/AIOSTP-Produzioni della Regione fuori dal circuito SRC	C			
Compartecipazione alla spesa per prestazioni di produzione regionale da ATS/ASST/IRCCS/Produzioni della Regione nel circuito SRC	C			
Compartecipazione alla spesa per prestazioni da ATS/ASST/Produzioni della Regione nel circuito SRC	C			
Compartecipazione alla spesa per prestazioni da ATS/ASST/Produzioni della Regione fuori dal circuito SRC	C			
Altri ticket e introiti da ATS/AIOSTP-Produzioni della Regione	C			
Altri ticket e introiti da ATS/ASST/Fondazioni della Regione (Partecipazione alla diagnostica ed strumentale) da ATS/ASST/Produzioni della Regione	C			
Altri beni e prodotti sanitari (ricupero costo) da ATS/AIOSTP-Produzioni della Regione	C			
Altri beni e prodotti sanitari (ricupero costo) da ATS/ASST/Produzioni della Regione	C			
Altri beni e prodotti sanitari (Materiali per la profilassi - vaccini) da ATS/ASST/Produzioni della Regione	C			
Altri beni e prodotti sanitari (Prodotti chimici) da ATS/ASST/Produzioni della Regione	C			
Altri beni e prodotti sanitari (Materiali e prodotti per uso veterinario) da ATS/ASST/Produzioni della Regione	C			
Altri beni e prodotti sanitari non tracciati - prodotti sanitari da ATS/ASST/Produzioni della Regione	C			
Altri beni non sanitari da ATS/AIOSTP-Produzioni della Regione	C			
Assistenza per ricezione di base somministrazioni da strutture pubbliche ubicate nel proprio territorio ASST/ATS/Produzioni pubbliche	C			
Assistenza per ricezione di base somministrazioni da strutture pubbliche ubicate in altre province della Regione ATS/ASST/Produzioni pubbliche	C			
Acquisto di servizi sanitari per farmaceutica da strutture pubbliche ubicate nel proprio territorio ASST/ATS/Produzioni pubbliche	C			
Acquisto di servizi sanitari per farmaceutica da strutture pubbliche ubicate in altre province della Regione ATS/ASST/Produzioni pubbliche	C			
A.5a Acquisti di servizi				
Acquisto prestazioni ambulatoriali da strutture pubbliche ubicate nel proprio territorio ASST/ATS/Produzioni pubbliche) - esclusi PS non seguiti ricoveri	C			
Acquisto di prestazioni di pronto soccorso non seguite da ricovero di strutture pubbliche ubicate nel proprio territorio ASST/ATS/Produzioni pubbliche	C			
Acquisto di prestazioni ambulatoriali da ATS/ASST/Fondazioni pubbliche ubicate in altre province della Lombardia: ASST/ATS/Fondazioni pubbliche - escluso PS non seguito da ricovero	C			
Acquisto di prestazioni di pronto soccorso, non seguito da ricovero, da strutture pubbliche ubicate in altre province della Lombardia: ASST/ATS/Fondazioni pubbliche	C			
Prestazioni di "screening" da strutture pubbliche ubicate nel proprio territorio	C			
Prestazioni di "screening" da strutture pubbliche ubicate in altre province della Lombardia: ASST/ATS/Produzioni pubbliche	C			
Acquisto di prestazioni di Neuro psichiatria Infantile da strutture pubbliche ubicate nel proprio territorio ASST/ATS/Produzioni pubbliche	C			
Acquisto di prestazioni di Neuro psichiatria Infantile da strutture pubbliche ubicate in altre province della Lombardia: ASST/ATS/Produzioni pubbliche	C			
Acquisto di prestazioni di psichiatria da strutture pubbliche nel proprio territorio ATS/ASST/Produzioni pubbliche	C			
Acquisto di prestazioni di psichiatria da strutture pubbliche ubicate in altre province della Regione: ATS/ASST/Produzioni pubbliche	C			
Acquisto prestazioni per trasporti sanitari da strutture pubbliche nel proprio territorio ASST/ATS/Produzioni pubbliche	C			
Acquisto prestazioni per trasporti sanitari da strutture pubbliche ubicate in altre province della Regione: ATS/ASST/Produzioni pubbliche	C			
Acquisto di servizi sanitari per consulenza, sperimentazione, ricerca da strutture pubbliche nel proprio territorio ASST/ATS/Produzioni pubbliche	C			
Acquisto di servizi sanitari per consulenza, sperimentazione, ricerca da strutture pubbliche ubicate in altre province della Regione: ATS/ASST/Produzioni pubbliche	C			
Acquisto di prestazioni termali da strutture pubbliche nel proprio territorio ASST/ATS/Produzioni pubbliche	C			
Acquisto di prestazioni termali da strutture pubbliche da strutture pubbliche ubicate in altre province della Regione: ATS/ASST/Produzioni pubbliche	C			
Acquisto di prestazioni termali da strutture pubbliche da strutture pubbliche ubicate nel proprio territorio ASST/ATS/Produzioni pubbliche	C			
Acquisto di prestazioni termali da strutture pubbliche da strutture pubbliche ubicate in altre province della Regione: ATS/ASST/Produzioni pubbliche	C			
Acquisto di prestazioni trasporto sanitari da strutture pubbliche da strutture pubbliche ubicate nel proprio territorio ASST/ATS/Produzioni pubbliche	C			
Acquisto di prestazioni trasporto sanitari da strutture pubbliche da strutture pubbliche ubicate in altre province della Regione: ATS/ASST/Produzioni pubbliche	C			
Acquisto di prestazioni di assistenza integrativa da strutture pubbliche nel proprio territorio ASST/ATS/Produzioni pubbliche	C			
Acquisto di prestazioni di assistenza integrativa da strutture pubbliche da strutture pubbliche ubicate in altre province della Regione: ATS/ASST/Produzioni pubbliche	C			
Acquisto di prestazioni protesiche da strutture pubbliche nel proprio territorio ASST/ATS/Produzioni pubbliche	C			
Acquisto di prestazioni protesiche da strutture pubbliche da strutture pubbliche ubicate in altre province della Regione: ATS/ASST/Produzioni pubbliche	C			
Acquisto di prestazioni riabilitative extraospedaliere da strutture pubbliche nel proprio territorio ASST/ATS/Produzioni pubbliche	C			
Acquisto di prestazioni riabilitative extraospedaliere da strutture pubbliche da strutture pubbliche ubicate in altre province della Regione: ATS/ASST/Produzioni pubbliche	C			
Acquisto di prestazioni di File F da strutture pubbliche nel proprio territorio ASST/Produzioni pubbliche	C			
Acquisto di prestazioni di File F da strutture pubbliche da strutture pubbliche ubicate in altre province della Regione: ATS/ASST/Produzioni pubbliche	C			
Acquisto farmaci File F da strutture pubbliche ubicate nel proprio territorio ASST/Produzioni pubbliche	C			
Acquisto farmaci File F da strutture pubbliche da strutture pubbliche ubicate in altre province della Regione: ATS/ASST/Produzioni pubbliche	C			
Acquisto farmaci File F da istituti pertinenziali (anche per il tramite di ASST/Produzioni pubbliche)	C			
Acquisto farmaci "Doppio canale" (ex Nota CUP 87 più assegno) da strutture pubbliche ubicate nel proprio territorio (ambiti/ex farmaci più servizi)	C			
Acquisto farmaci "Doppio canale" (ex Nota CUP 87 più assegno) da strutture pubbliche ubicate in altre province (ambiti/ex farmaci più servizi) ATS/ASST/Produzioni pubbliche	C			
Acquisto farmaci "Prime Cicli" da strutture pubbliche ubicate nel proprio territorio ASST/Produzioni pubbliche	C			
Acquisto farmaci "Prime Cicli" da strutture pubbliche ubicate in altre province della Regione: ATS/ASST/Produzioni pubbliche	C			
Acquisto di prestazioni termali da strutture pubbliche nel proprio territorio ASST/Produzioni pubbliche	C			
Acquisto di prestazioni termali da strutture pubbliche da strutture pubbliche ubicate in altre province della Regione: ATS/ASST/Produzioni pubbliche	C			
Acquisto di prestazioni trasporto sanitari da strutture pubbliche da strutture pubbliche ubicate nel proprio territorio ASST/Produzioni pubbliche	C			
Acquisto di prestazioni trasporto sanitari da strutture pubbliche da strutture pubbliche ubicate in altre province della Regione: ATS/ASST/Produzioni pubbliche	C			
Acquisto di prestazioni di assistenza integrativa da strutture pubbliche nel proprio territorio ASST/Produzioni pubbliche	C			
Acquisto di prestazioni di assistenza integrativa da strutture pubbliche da strutture pubbliche ubicate in altre province della Regione: ATS/ASST/Produzioni pubbliche	C			
Acquisto di prestazioni protesiche da strutture pubbliche nel proprio territorio ASST/Produzioni pubbliche	C			
Acquisto di prestazioni protesiche da strutture pubbliche da strutture pubbliche ubicate in altre province della Regione: ATS/ASST/Produzioni pubbliche	C			
Acquisto di prestazioni riabilitative extraospedaliere da strutture pubbliche nel proprio territorio ASST/ATS/Produzioni pubbliche	C			
Acquisto di prestazioni riabilitative extraospedaliere da strutture pubbliche da strutture pubbliche ubicate in altre province della Regione: ATS/ASST/Produzioni pubbliche	C			
Acquisto di Drg da strutture pubbliche ubicate nel proprio territorio ASST/Produzioni pubbliche	C			
Acquisto di Drg da strutture pubbliche ubicate in altre province della Lombardia	C			
Acquisto di prestazioni relative alPrestazioni Protesica da strutture pubbliche ubicate nel proprio territorio ASST/Produzioni pubbliche	C			
Acquisto di Drg da strutture pubbliche ubicate nel proprio territorio ASST/Produzioni pubbliche	C			
Acquisto di Drg da strutture pubbliche ubicate in altre province della Lombardia	C			
Acquisto di prestazioni relative alPrestazioni Protesica da strutture pubbliche ubicate nel proprio territorio ASST/Produzioni pubbliche	C			
Acquisto di prestazioni di psichiatria in strutture pubbliche ubicate in altre province	C			
Acquisto prestazioni per trasporti sanitari (ambulanza)	C			
Acquisto farmaci file F da strutture pubbliche ubicate nel proprio territorio ASST/Produzioni pubbliche	C			
Acquisto farmaci file F da strutture pubbliche ubicate in altre province della Regione: ATS/ASST/Produzioni pubbliche	C			
Acquisto farmaci file F da istituti pertinenziali (anche per il tramite di ASST/Produzioni pubbliche)	C			
Acquisto farmaci "Doppio canale" (ex Nota CUP 87 più assegno) da strutture pubbliche ubicate nel proprio territorio (ambiti/ex farmaci più servizi)	C			
Acquisto farmaci "Doppio canale" (ex Nota CUP 87 più assegno) da strutture pubbliche ubicate in altre province (ambiti/ex farmaci più servizi) ATS/ASST/Produzioni pubbliche	C			
Acquisto farmaci "Prime Cicli" da strutture pubbliche ubicate nel proprio territorio ASST/Produzioni pubbliche	C			
Acquisto farmaci "Prime Cicli" da strutture pubbliche ubicate in altre province della Regione: ATS/ASST/Produzioni pubbliche	C			
Acquisto di prestazioni termali da strutture pubbliche nel proprio territorio ASST/Produzioni pubbliche	C			
Acquisto di prestazioni termali da strutture pubbliche da strutture pubbliche ubicate in altre province della Regione: ATS/ASST/Produzioni pubbliche	C			
Acquisto di prestazioni trasporto sanitari da strutture pubbliche da strutture pubbliche ubicate nel proprio territorio ASST/Produzioni pubbliche	C			
Acquisto di prestazioni trasporto sanitari da strutture pubbliche da strutture pubbliche ubicate in altre province della Regione: ATS/ASST/Produzioni pubbliche	C			
Acquisto di prestazioni di assistenza integrativa da strutture pubbliche nel proprio territorio ASST/Produzioni pubbliche	C			
Acquisto di prestazioni di assistenza integrativa da strutture pubbliche da strutture pubbliche ubicate in altre province della Regione: ATS/ASST/Produzioni pubbliche	C			
Acquisto di prestazioni protesiche da strutture pubbliche nel proprio territorio ASST/Produzioni pubbliche	C			
Acquisto di prestazioni protesiche da strutture pubbliche da strutture pubbliche ubicate in altre province della Regione: ATS/ASST/Produzioni pubbliche	C			
Acquisto di prestazioni riabilitative extraospedaliere da strutture pubbliche nel proprio territorio ASST/ATS/Produzioni pubbliche	C			
Acquisto di prestazioni riabilitative extraospedaliere da strutture pubbliche da strutture pubbliche ubicate in altre province della Regione: ATS/ASST/Produzioni pubbliche	C			
Acquisto di prestazioni di File F da strutture pubbliche ubicate nel proprio territorio ASST/Produzioni pubbliche	C			
Acquisto di prestazioni di File F da strutture pubbliche da strutture pubbliche ubicate in altre province della Regione: ATS/ASST/Produzioni pubbliche	C			
Acquisto farmaci file F da strutture pubbliche ubicate nel proprio territorio ASST/Produzioni pubbliche	C			
Acquisto farmaci file F da strutture pubbliche da strutture pubbliche ubicate in altre province della Regione: ATS/ASST/Produzioni pubbliche	C			
Acquisto farmaci file F da istituti pertinenziali (anche per il tramite di ASST/Produzioni pubbliche)	C			
Acquisto farmaci "Doppio canale" (ex Nota CUP 87 più assegno) da strutture pubbliche ubicate nel proprio territorio (ambiti/ex farmaci più servizi)	C			
Acquisto farmaci "Doppio canale" (ex Nota CUP 87 più assegno) da strutture pubbliche ubicate in altre province (ambiti/ex farmaci più servizi) ATS/ASST/Produzioni pubbliche	C			
Acquisto farmaci "Prime Cicli" da strutture pubbliche ubicate nel proprio territorio ASST/Produzioni pubbliche	C			
Acquisto farmaci "Prime Cicli" da strutture pubbliche ubicate in altre province della Regione: ATS/ASST/Produzioni pubbliche	C			
Acquisto di prestazioni termali da strutture pubbliche nel proprio territorio ASST/Produzioni pubbliche	C			
Acquisto di prestazioni termali da strutture pubbliche da strutture pubbliche ubicate in altre province della Regione: ATS/ASST/Produzioni pubbliche	C			
Acquisto di prestazioni trasporto sanitari da strutture pubbliche da strutture pubbliche ubicate nel proprio territorio ASST/Produzioni pubbliche	C			
Acquisto di prestazioni trasporto sanitari da strutture pubbliche da strutture pubbliche ubicate in altre province della Regione: ATS/ASST/Produzioni pubbliche	C			
Acquisto di prestazioni di assistenza integrativa da strutture pubbliche nel proprio territorio ASST/Produzioni pubbliche	C			
Acquisto di prestazioni di assistenza integrativa da strutture pubbliche da strutture pubbliche ubicate in altre province della Regione: ATS/ASST/Produzioni pubbliche	C			
Acquisto di prestazioni protesiche da strutture pubbliche nel proprio territorio ASST/Produzioni pubbliche	C			
Acquisto di prestazioni protesiche da strutture pubbliche da strutture pubbliche ubicate in altre province della Regione: ATS/ASST/Produzioni pubbliche	C			
Acquisto di prestazioni riabilitative extraospedaliere da strutture pubbliche nel proprio territorio ASST/ATS/Produzioni pubbliche	C			
Acquisto di prestazioni riabilitative extraospedaliere da strutture pubbliche da strutture pubbliche ubicate in altre province della Regione: ATS/ASST/Produzioni pubbliche	C			
Acquisto di Drg da strutture pubbliche ubicate nel proprio territorio ASST/Produzioni pubbliche	C			
Acquisto di Drg da strutture pubbliche ubicate in altre province della Lombardia	C			
Acquisto di prestazioni relative alPrestazioni Protesica da strutture pubbliche ubicate nel proprio territorio ASST/Produzioni pubbliche	C			
Acquisto di Drg da strutture pubbliche ubicate nel proprio territorio ASST/Produzioni pubbliche	C			
Acquisto di Drg da strutture pubbliche ubicate in altre province della Lombardia	C			
Acquisto di prestazioni relative alPrestazioni Protesica da strutture pubbliche ubicate nel proprio territorio ASST/Produzioni pubbliche	C			
Acquisto di prestazioni di psichiatria in strutture pubbliche ubicate in altre province	C			
Acquisto prestazioni per trasporti sanitari (ambulanza)	C			
Acquisto farmaci file F da strutture pubbliche ubicate nel proprio territorio ASST/Produzioni pubbliche	C			
Acquisto farmaci file F da strutture pubbliche da strutture pubbliche ubicate in altre province della Regione: ATS/ASST/Produzioni pubbliche	C			
Acquisto farmaci file F da istituti pertinenziali (anche per il tramite di ASST/Produzioni pubbliche)	C			
Acquisto farmaci "Doppio canale" (ex Nota CUP 87 più assegno) da strutture pubbliche ubicate nel proprio territorio (ambiti/ex farmaci più servizi)	C			
Acquisto farmaci "Doppio canale" (ex Nota CUP 87 più assegno) da strutture pubbliche ubicate in altre province (ambiti/ex farmaci più servizi) ATS/ASST/Produzioni pubbliche	C			
Acquisto farmaci "Prime Cicli" da strutture pubbliche ubicate nel proprio territorio ASST/Produzioni pubbliche	C			
Acquisto farmaci "Prime Cicli" da strutture pubbliche ubicate in altre province della Regione: ATS/ASST/Produzioni pubbliche	C			
Acquisto di prestazioni termali da strutture pubbliche nel proprio territorio ASST/Produzioni pubbliche	C			
Acquisto di prestazioni termali da strutture pubbliche da strutture pubbliche ubicate in altre province della Regione: ATS/ASST/Produzioni pubbliche	C			
Acquisto di prestazioni trasporto sanitari da strutture pubbliche da strutture pubbliche ubicate nel proprio territorio ASST/Produzioni pubbliche	C			
Acquisto di prestazioni trasporto sanitari da strutture pubbliche da strutture pubbliche ubicate in altre province della Regione: ATS/ASST/Produzioni pubbliche	C			
Acquisto di prestazioni di assistenza integrativa da strutture pubbliche nel proprio territorio ASST/Produzioni pubbliche	C			
Acquisto di prestazioni di assistenza integrativa da strutture pubbliche da strutture pubbliche ubicate in altre province della Regione: ATS/ASST/Produzioni pubbliche	C			
Acquisto di prestazioni protesiche da strutture pubbliche nel proprio territorio ASST/Produzioni pubbliche	C			
Acquisto di prestazioni protesiche da strutture pubbliche da strutture pubbliche ubicate in altre province della Regione: ATS/ASST/Produzioni pubbliche	C			
Acquisto di prestazioni riabilitative extraospedaliere da strutture pubbliche nel proprio territorio ASST/ATS/Produzioni pubbliche	C			
Acquisto di prestazioni riabilitative extraospedaliere da strutture pubbliche da strutture pubbliche ubicate in altre province della Regione: ATS/ASST/Produzioni pubbliche	C			
Acquisto di prestazioni di Medicina di base da strutture pubbliche ubicate nel proprio territorio ASST/ATS/Produzioni pubbliche	C			
Acquisto di prestazioni di Medicina di base da strutture pubbliche da strutture pubbliche ubicate in altre province della Regione: ATS/ASST/Produzioni pubbliche	C			
Acquisto di prestazioni di Specialistica Ambulatoriale da strutture pubbliche ubicate nel proprio territorio ASST/ATS/Produzioni pubbliche	C			
Acquisto di prestazioni di Specialistica Ambulatoriale da strutture pubbliche da strutture pubbliche ubicate in altre province della Regione: ATS/ASST/Produzioni pubbliche	C			
Acquisto di prestazioni di Specialistica Ambulatoriale da strutture pubbliche da strutture pubbliche ubicate in altre province della Lombardia: ASST/ATS

CODICE	CODICE ZONA	Dettaglio nota integrativa di: ATS DELL'INSUBRIA - Preventivo 2024	TOTALE R.L.	TOTALE/CODICE	Da non tenere	ATS DELLA CITTA' METROPOLITANA DI MILANO	ATS DELL'INSUBRIA	ATS DELLA MONTAGNA	ATS DELLA BRIANZA	ATS DI BERGAMO	ATS CREMONA	ATS PAVIA	ASST GRANDE OSPEDALE METROPOLITANO NIGUARDA	ASST SANTI PAOLO E CARLO	ASST FATEBENEFRATELLI SACCO	ASST SPEDALI CIVILI DI BRESCIA	ASST DEGLI OSPEDALI DI CREMONA E CREMA	ASST DI LODI	ASST DEI SETTE LAGHI	ASST DELLA VALLE OLONA	ASST LARIANA	ASST DELLA VALTELLINA E DELL'ALTO LARIO	ASST DELLA VALCAMONICA	ASST DI LECCO	ASST MONZA	ASST PAPA GIOVANNI XXIII	ASST DI SUPPORTO OVEST	ASST FBF SACCO	ASST DEGLI OSPEDALI DI CREMONA E CREMA	ASST DELLA FRANCIACORTA	ASST DI MANTOVA	ASST SPEDALI CIVILI DI BRESCIA	ASST DI PAVIA	ASST DELLA VALCAMONICA	ASST DI LECCO	ASST MONZA	ASST PAPA GIOVANNI XXIII	ASST DI SUPPORTO OVEST	ASST FBF SACCO	ASST DEGLI OSPEDALI DI CREMONA E CREMA	ASST DELLA FRANCIACORTA	ASST DI MANTOVA	ASST SPEDALI CIVILI DI BRESCIA	ASST DI PAVIA
						101	102	103	104	105	106	107	108	701	702	703	704	705	706	707	710	711	712	713	714	715	716	717	718	719	720	721	722	723	724	725	726	727	801	802	803	804	805	806
		Valori in Euro																																							
0000000000000		A.1. Contributi in conto esercizio.																																							
0000000000000	A.1.01.10.10.030.030.00.000	Contributi vincolati da ATS/ASST/Fondazioni della Regione (extra fondo)	C		0	0																																		
0000000000000	A.1.01.10.10.030.035.00.000	Altri contributi da ATS/ASST/Fondazioni della Regione (extra fondo)	C		0	0																																		
		A2. Proventi e ricavi diversi:																																						
0000000000000	A.1.01.10.10.010.010.00.000	Ricavi per prestazioni sia per la ATS di appartenenza	C		0	0																																		
0000000000000	A.1.01.10.10.010.020.00.000	Ricavi per prestazioni rese per altre ATS lombarde	C		0	0																																		
0000000000000	A.1.01.10.10.020.010.00.000	Ricavi per prestazioni da utenti per attività libero professionale intramoenia	C		0	0																																		
0000000000000	A.1.01.10.10.020.020.00.000	Ricavi per prestazioni libero professionali extramoenia per la ATS di appartenenza - esclusa PIC	C		0	0																																		
0000000000000	A.1.01.10.10.020.030.00.000	Ricavi per prestazioni libero professionali extramoenia per altre ATS - esclusa PIC	C		0	0																																		
0000000000000	A.1.01.10.10.030.030.02.000	Ricavi per prestazioni di pronto soccorso non seguite da ricovero per la ATS di appartenenza	C		0	0																																		
0000000000000	A.1.01.10.10.030.030.03.000	Ricavi per prestazioni di pronto soccorso non seguite da ricovero per altre ATS lombarde	C		0	0																																		
0000000000000	A.1.01.10.10.030.035.01.000	Ricavi per prestazioni diverse ambulatoriali per altre ATS lombarde - escluso PIC	C		0	0																																		
0000000000000	A.1.01.10.10.030.035.02.000	Ricavi per prestazioni di pronto soccorso non seguite da ricovero per altre ATS lombarde	C		0	0																																		
0000000000000	A.1.01.10.10.030.035.03.000	Ricavi per prestazioni diverse ambulatoriali per soggetti pubblici fuori regione	C		0	0																																		
0000000000000	A.1.01.10.10.030.035.04.000	Ricavi per prestazioni di pronto soccorso non seguite da ricovero per soggetti pubblici fuori regione	C		0	0																																		
0000000000000	A.1.01.10.10.030.040.00.000	Ricavi per prestazioni di "screening" per la ATS di appartenenza	C		0	0																																		
0000000000000	A.1.01.10.10.030.045.00.000	Ricavi per prestazioni di "screening" per altre ATS della Regione	C		0	0																																		
0000000000000	A.1.01.10.10.030.050.00.000	Ricavi per Servizi MMG, PLS, Continuità assistenziale per la ATS di appartenenza	C		0	0																																		
0000000000000	A.1.01.10.10.030.055.00.000	Ricavi per Servizi MMG, PLS, Continuità assistenziale per altre ATS lombarde	C		0	0																																		
0000000000000	A.1.01.10.10.030.060.00.000	Ricavi per Servizi MMG, PLS, Continuità assistenziale per altre ATS fuori regione	C		0	0																																		
0000000000000	A.1.01.10.10.030.065.00.000	Ricavi per Servizi di Emergenza Sanitaria Territoriale per la ATS di appartenenza	C		0	0																																		
0000000000000	A.1.01.10.10.030.070.00.000	Ricavi per Servizi di Emergenza Sanitaria Territoriale per altre ATS lombarde	C		0	0																																		
0000000000000	A.1.01.10.10.030.075.00.000	Ricavi per Servizi di Emergenza Sanitaria Territoriale per altre ATS fuori regione	C		0	0																																		
0000000000000	A.1.01.10.10.030.080.00.000	Ricavi per Servizi di Emergenza Sanitaria Territoriale per soggetti pubblici fuori regione	C		0	0																																		
0000000000000	A.1.01.10.10.030.085.00.000	Ricavi per Servizi di Emergenza Sanitaria Territoriale per soggetti privati fuori regione	C		0	0																																		
0000000000000	A.1.01.10.10.030.090.00.000	Ricavi per Servizi di Emergenza Sanitaria Territoriale per Enti Pubblici	C		0	0																																		
0000000000000	A.1.01.10.10.030.095.00.000	Ricavi per Servizi di Emergenza Sanitaria Territoriale per Enti Privati	C		0	0																																		
0000000000000	A.1.01.10.10.030.100.00.000	Ricavi per Servizi di Emergenza Sanitaria Territoriale per altri soggetti	C		0	0																																		
0000000000000	A.1.01.10.10.030.105.00.000	Prestazioni di assistenza riabilitativa extraospedaliera per la ATS di appartenenza	C		0	0																																		
0000000000000	A.1.01.10.10.030.110.00.000	Prestazioni di assistenza riabilitativa extraospedaliera per altre ATS lombarde	C		0	0																																		
0000000000000	A.1.01.10.10.030.115.00.000	Prestazioni di assistenza riabilitativa extraospedaliera per altre ATS fuori regione	C		0	0																																		
0000000000000	A.1.01.10.10.030.120.00.000	Ricavi per consorzio di emoscomponenti e cellule staminali di produzione regionale MAC, ASST, IRCCS della Regione	C		0	0																																		
0000000000000	A.1.01.10.10.030.125.00.000	Ricavi per cessioni di emocomponenti e cellule staminali NON di produzione regionale MAC, ASST, IRCCS della Regione	C		0	0																																		
0000000000000	A.1.01.10.10.030.130.00.000	Prestazioni ambulatoriali erogate relativamente alla PMA per la ATS di appartenenza	C		0	0																																		
0000000000000	A.1.01.10.10.030.135.00.000	Prestazioni ambulatoriali erogate relativamente alla PMA per altre ATS lombarde	C		0	0																																		
0000000000000	A.1.01.10.10.030.140.00.000	Altre prestazioni sanitarie VARIE per la ATS di appartenenza	C		0	0																																		
0000000000000	A.1.01.10.10.030.145.00.000	Altre prestazioni sanitarie VARIE per altre ATS lombarde	C		0	0																																		
0000000000000	A.1.01.10.10.030.150.00.000	Altre prestazioni sanitarie VARIE per altre ATS fuori regione	C		0	0																																		
0000000000000	A.1.01.10.10.030.155.00.000	Ricavi per prestazioni di cure palliative residenziali per la ATS di appartenenza	C		0	0																																		
0000000000000	A.1.01.10.10.030.160.00.000	Ricavi per prestazioni di cure palliative residenziali per altre ATS lombarde	C		0	0																																		
0000000000000	A.1.01.10.10.030.165.00.000	Ricavi per Telesoccorso e Teleassistenza per la ATS di appartenenza	C		0	0																																		
0000000000000	A.1.01.10.10.030.170.00.000	Ricavi per Telesoccorso e Teleassistenza per altre ATS lombarde	C		0	0																																		
0000000000000	A.1.01.10.10.030.175.00.000	Ricavi per Telesoccorso e Teleassistenza per altre ATS fuori regione	C		0	0																																		
0000000000000	A.1.01.10.10.030.180.00.000	Ricavi per Hospice per la ATS di appartenenza	C		0	0																																		
0000000000000	A.1.01.10.10.030.185.00.000	Ricavi per Hospice per altre ATS lombarde	C		0	0																																		
0000000000000	A.1.01.10.10.030.190.00.000	Ricavi per Hospice per altre ATS fuori regione	C		0	0																																		
0000000000000	A.1.01.10.10.030.195.00.000	Altre prestazioni non sanitarie per la ATS di appartenenza	C		0	0																																		
0000000000000	A.1.01.10.10.030.200.00.000	Altre prestazioni non sanitarie per altre ATS lombarde	C		0	0																																		
0000000000000	A.1.01.10.10.030.205.00.000	Altre prestazioni non sanitarie per altre ATS fuori regione	C		0	0																																		
0000000000000	A.1.01.10.10.030.210.00.000	Altre prestazioni non sanitarie per soggetti pubblici fuori regione	C		0	0																																		
0000000000000	A.1.01.10.10.030.215.00.000	Altre prestazioni non sanitarie per soggetti privati fuori regione	C		0	0																																		
0000000000000	A.1.01.10.10.030.220.00.000	Altre prestazioni non sanitarie per Enti Pubblici	C		0	0																																		
0000000000000	A.1.01.10.10.030.225.00.000	Altre prestazioni non sanitarie per Enti Privati	C		0	0																																		
0000000000000	A.1.01.10.10.030.230.00.000	Altre prestazioni non sanitarie per altri soggetti	C		0	0																																		
0000000000000	A.1.01.10.10.030.235.00.000	Altre prestazioni non sanitarie	C		0	0																																		
0000000000000	A.1.01.10.10.030.240.00.000	Ricavi per Servizi Trasfusionali per la ATS di appartenenza	C		0	0																																		
0000000000000	A.1.01.10.10.030.245.00.000	Ricavi per Servizi Trasfusionali per altre ATS lombarde	C		0	0																																		
0000000000000	A.1.01.10.10.030.250.00.000	Ricavi per Servizi Trasfusionali per altre ATS fuori regione	C		0	0																																		
0000000000000	A.1.01.10.10.030.255.00.000	Ricavi per Servizi Trasfusionali per soggetti pubblici fuori regione	C		0	0																																		
0000000000000	A.1.01.10.10.030.260.00.000	Ricavi per Servizi Trasfusionali per soggetti privati fuori regione	C		0	0																																		
0000000000000	A.1.01.10.10.030.265.00.000	Ricavi per Servizi Trasfusionali per Enti Pubblici	C		0	0																																		
0000000000000	A.1.01.10.10.030.270.00.000	Ricavi per Servizi Trasfusionali per Enti Privati	C		0	0																																		
0000000000000	A.1.01.10.10.030.275.00.000	Ricavi per Servizi Trasfusionali per altri soggetti	C		0	0																																		
0000000000000	A.1.01.10.10.030.280.00.000	Ricavi per Servizi Trasfusionali	C		0	0																																		
0000000000000	A.1.01.10.10.030.285.00.000	Altre prestazioni sanitarie per la ATS di appartenenza	C		0	0																																		
0000000000000	A.1.01.10.10.030.290.00.000	Altre prestazioni sanitarie per altre ATS lombarde	C		0	0																																		
0000000000000	A.1.01.10.10.030.295.00.000	Altre prestazioni sanitarie per altre ATS fuori regione	C		0	0																																		
0000000000000	A.1.01.10.10.030.300.00.000	Altre prestazioni sanitarie per soggetti pubblici fuori regione	C		0	0																																		
0000000000000	A.1.01.10.10.030.305.00.000	Altre prestazioni sanitarie per soggetti privati fuori regione	C		0	0																																		
0000000000000	A.1.01.10.10.030.310.00.000	Altre prestazioni sanitarie per Enti Pubblici	C		0	0																																		
0000000000000	A.1.01.10.10.030.315.00.000	Altre prestazioni sanitarie per Enti Privati	C		0	0																																		
0000000000000	A.1.01.10.10.030.320.00.000	Altre prestazioni sanitarie per altri soggetti	C		0	0																																		
0000000000000	A.1.01.10.10.030.325.00.000	Altre prestazioni sanitarie	C		0	0																																		
0000000000000	A.1.01.10.10.030.330.00.000	Prestazioni di psicologia clinica per la ATS di appartenenza	C		0	0																																		
0000000000000	A.1.01.10.10.030.335.00.000	Prestazioni di psicologia clinica per altre ATS lombarde	C		0	0																																		
0000000000000	A.1.01.10.10.030.340.00.000	Prestazioni di psicologia clinica per altre ATS fuori regione	C		0	0																																		
0000000000000	A.1.01.10.10.030.345.00.000	Altre prestazioni di psicologia clinica per soggetti pubblici fuori regione	C		0	0																																		
0000000000000	A.1.01.10.10.030.350.00.000	Altre prestazioni di psicologia clinica per soggetti privati fuori regione	C		0	0																																		
0000000000000	A.1.01.10.10.030.355.00.000	Altre prestazioni di psicologia clinica per Enti Pubblici	C		0	0																																		
0000000000000	A.1.01.10.10.030.360.00.000	Altre prestazioni di psicologia clinica per Enti Privati	C		0	0																																		
0000000000000	A.1.01.10.10.030.365.00.000	Altre prestazioni di psicologia clinica per altri soggetti	C		0	0																																		
0000000000000	A.1.01.10.10.030.370.00.000	Altre prestazioni di psicologia clinica	C		0	0																																		
0000000000000	A.1.01.10.10.030.375.00.000	Altre prestazioni per Nuove Reti Sanitarie da ATS/ASST/Fondazioni della Regione	C		0	0																																		
0000000000000	A.1.01.10.10.030.380.00.000	Altre prestazioni per Nuove Reti Sanitarie da ATS/ASST/Fondazioni della Regione	C		0	0																																		
0000000000000	A.1.01.10.10.030.385.00.000	Altre prestazioni per Nuove Reti Sanitarie da ATS/ASST/Fondazioni fuori Regione	C		0	0																																		
0000000000000	A.1.01.10.10.030.390.00.000	Altre prestazioni per Nuove Reti Sanitarie da ATS/ASST/Fondazioni fuori Regione	C		0	0																																		
0000000000000	A.1.01.10.10.030.395.00.000	Altre prestazioni per Nuove Reti Sanitarie da ATS/ASST/Fondazioni fuori Regione	C		0	0																																		
0000000000000	A.1.01.10.10.030.400.00.000	Altre prestazioni per Nuove Reti Sanitarie da ATS/ASST/Fondazioni della Regione	C		0	0																																		
0000000000000	A.1.01.10.10.030.405.00.000	Altre prestazioni per Nuove Reti Sanitarie da ATS/ASST/Fondazioni della Regione	C		0	0																																		
0000000000000	A.1.01.10.10.030.410.00.000	Altre prestazioni per Nuove Reti Sanitarie da ATS/ASST/Fondazioni della Regione	C		0	0																																		
0000000000000	A.1.01.10.10.030.415.00.000	Altre prestazioni per Nuove Reti Sanitarie da ATS/ASST/Fondazioni della Regione	C		0	0																																		
0000000000000	A.1.01.10.10.030.420.00.000	Altre prestazioni per Nuove Reti Sanitarie da ATS/ASST/Fondazioni della Regione	C		0	0																																		
0000000000000	A.1.01.10.10.030.425.00.000	Altre prestazioni per Nuove Reti Sanitarie da ATS/ASST/Fondazioni della Regione	C		0	0																																		
0000000000000	A.1.01.10.10.030.430.00.000	Altre prestazioni per Nuove Reti Sanitarie da ATS/ASST/Fondazioni della Regione	C		0	0																																		
0000000000000	A.1.01.10.10.030.435.00.000	Altre prestazioni per Nuove Reti Sanitarie da ATS/ASST/Fondazioni della Regione	C		0	0																																		
0000000000000	A.1.01.10.10.030.440.00.000	Altre prestazioni per Nuove Reti Sanitarie da ATS/ASST/Fondazioni della Regione	C		0	0																																		
0000000000000	A.1.01.10.10.030.445.00.000	Altre prestazioni per Nuove Reti Sanitarie da ATS/ASST/Fondazioni della Regione	C		0	0																																		
0000000000000	A.1.01.10.10.030.450.00.000	Altre prestazioni per Nuove Reti Sanitarie da ATS/ASST/Fondazioni della Regione	C		0	0																																		
0000000000000	A.1.01.10.10.030.455.00.000	Altre prestazioni per Nuove Reti Sanitarie da ATS/ASST/Fondazioni della Regione	C		0	0																																		
0000000000000	A.1.01.10.10.030.460.00.000	Altre prestazioni per Nuove Reti Sanitarie da ATS/ASST/Fondazioni della Regione	C		0	0																																		
0000000000000	A.1.01.10.10.030.465.00.000	Altre prestazioni per Nuove Reti Sanitarie da ATS/ASST/Fondazioni della Regione	C		0	0																																		
0000000000000	A.1.01.10.10.030.470.00.000	Altre prestazioni per Nuove Reti Sanitarie da ATS/ASST/Fondazioni della Regione	C		0	0																																		
0000000000000	A.1.01.10.10.030.475.00.000	Altre prestazioni per Nuove Reti Sanitarie da ATS/ASST/Fondazioni della Regione	C		0	0																																		
0000000000000	A.1.01.10.10.030.480.00.000	Altre prestazioni per Nuove Reti Sanitarie da ATS/ASST/Fondazioni della Regione	C		0	0																																		
0000000000000	A.1.01.10.10.030.485.00.000	Altre prestazioni per Nuove Reti Sanitarie da ATS/ASST/Fondazioni della Regione	C		0	0																																		
0000000000000	A.1.01.10.10.030.490.00.000	Altre prestazioni per Nuove Reti Sanitarie da ATS/ASST/Fondazioni della Regione	C		0	0																																		
0000000000000	A.1.01.10.10.030.495.00.000	Altre prestazioni per Nuove Reti Sanitarie da ATS/ASST/Fondazioni della Regione	C		0	0																																		
0000000000000	A.1.01.10.10.030.500.00.000	Altre prestazioni per Nuove Reti Sanitarie da ATS/ASST/Fondazioni della Regione	C		0	0																																		
0000000000000	A.1.01.10.10.030.505.00.000	Altre prestazioni per Nuove Reti Sanitarie da ATS/ASST/Fondazioni della Regione	C		0	0																																		
0000000000000	A.1.01.10.10.030.510.00.000	Altre prestazioni per Nuove Reti Sanitarie da ATS/ASST/Fondazioni della Regione	C		0	0																																		
0000000000000	A.1.01.10.10.030.515.00.000	Altre prestazioni per Nuove Reti Sanitarie da ATS/ASST/Fondazioni della Regione	C		0	0																																		
0000000000000	A.1.01.10.10.030.520.00.000	Altre prestazioni per Nuove Reti Sanitarie da ATS/ASST/Fondazioni della Regione	C		0	0																																		
0000000000000	A.1.01.10.10.030.525.00.000	Altre prestazioni per Nuove Reti Sanitarie da ATS/ASST/Fondazioni della Regione	C		0	0																																		
0000000000000	A.1.01.10.10.030.530.00.000	Altre prestazioni per Nuove Reti Sanitarie da ATS/ASST/Fondazioni della Regione	C		0	0																																		
0000000000000	A.1.01.10.10.030.535.00.000	Altre prestazioni per Nuove Reti Sanitarie da ATS/ASST/Fondazioni della Regione	C		0	0																																		
0000000000000	A.1.01.10.10.030.540.00.000	Altre prestazioni per Nuove Reti Sanitarie da ATS/ASST/Fondazioni della Regione	C		0	0																																		
0000000000000	A.1.01.10.10.030.545.00.000	Altre prestazioni per Nuove Reti Sanitarie da ATS/ASST/Fondazioni della Regione	C		0	0																																		
0000000000000	A.1.01.10.10.030.550.00.000	Altre prestazioni per Nuove Reti Sanitarie da ATS/ASST/Fondazioni della Regione	C		0	0																																		
0000000000000	A.1.01.10.10.030.555.00.000	Altre prestazioni per Nuove Reti Sanitarie da ATS/ASST/Fondazioni della Regione	C		0	0																																		
0000000000000	A.1.01.10.10.030.560.00.000	Altre prestazioni per Nuove Reti Sanitarie da ATS/ASST/Fondazioni della Regione	C		0	0																																		
0000000000000	A.1.01.10.10.030.565.00.000	Altre prestazioni per Nuove Reti Sanitarie da ATS/ASST/Fondazioni della Regione	C		0	0																																		
0000000000000	A.1.01.10.10.030.570.00.000	Altre prestazioni per Nuove Reti Sanitarie da ATS/ASST/Fondazioni della Regione	C		0	0																																		
0000000000000	A.1.01.10.10.030.575.00.000	Altre prestazioni per Nuove Reti Sanitarie da ATS/ASST/Fondazioni della Regione	C		0	0																																		
0000000000000	A.1.01.10.10.030.580.00.000	Altre prestazioni per Nuove Reti Sanitarie da ATS/ASST/Fondazioni della Regione	C		0	0																																		
0000000000000	A.1.01.10.10.030.585.00.000	Altre prestazioni per Nuove Reti Sanitarie da ATS/ASST/Fondazioni della Regione	C		0	0																																		
0000000000000	A.1.01.10.10.030.590.00.000	Altre prestazioni per Nuove Reti Sanitarie da ATS/ASST/Fondazioni della Regione	C		0	0																																		
0000000000000	A.1.01.10.10.030.595.00.000	Altre prestazioni per Nuove Reti Sanitarie da ATS/ASST/Fondazioni della Regione	C		0	0																																		
0000000000000	A.1.01.10.10.030.600.00.000	Altre prestazioni per Nuove Reti Sanitarie da ATS/ASST/Fondazioni della Regione	C		0	0																																		
0000000000000	A.1.01.10.10.030.605.00.000	Altre prestazioni per Nuove Reti Sanitarie da ATS/ASST/Fondazioni della Regione	C		0	0																																		
0000000000000	A.1.01.10.10.030.610.00.000	Altre prestazioni per Nuove Reti Sanitarie da ATS/ASST/Fondazioni della Regione	C		0	0																																		
0000000000000	A.1.01.10.10.030.615.00.000	Altre prestazioni per Nuove Reti Sanitarie da ATS/ASST/Fondazioni della Regione	C		0	0																																		
0000000000000	A.1.01.10.10.030.620.00.000	Altre prestazioni per Nuove Reti Sanitarie da ATS/ASST/Fondazioni della Regione	C		0	0																																		
0000000000000	A.1.01.10.10.030.625.00.000	Altre prestazioni per Nuove Reti Sanitarie da ATS/ASST/Fondazioni della Regione	C		0	0																																		
0000000000000	A.1.01.10.10.030.630.00.000	Altre prestazioni per Nuove Reti Sanitarie da ATS/ASST/Fondazioni della Regione	C		0	0																																		
0000000000000	A.1.01.10.10.030.635.00.000	Altre prestazioni per Nuove Reti Sanitarie da ATS/ASST/Fondazioni della Regione	C		0	0																																		
0000000000000	A.1.01.10.10.030.640.00.000	Altre prestazioni per Nuove Reti Sanitarie da ATS/ASST/Fondazioni della Regione	C		0	0																																		
0000000000000	A.1.01.10.10.030.645.00.000	Altre prestazioni per Nuove Reti Sanitarie da ATS/ASST/Fondazioni della Regione	C		0	0																																		
0000000000000	A.1.01.10.10.030.650.00.000	Altre prestazioni per Nuove Reti Sanitarie da ATS/ASST/Fondazioni della Regione	C		0	0	

Dettaglio nota integrativa di: ATS DELL'INSUBRIA - Preventivo 2024		AZIENDA INSUBRIA UNIFICATA	ASSICURATORI CONTROLLI
(Valori in Euro)		001	002
A.1. Contributi in conto esercizio.			
Contributi correnti da ATS/AST/Fondazioni della Regione (extra fondo)	C		
Altri contributi da ATS/AST/Fondazioni della Regione (extra fondo)	C		
A.2. Proventi e ricavi diversi.			
Ricavi per prestazioni sng per le ATS di appartenenza	C		
Ricavi per prestazioni sng per altre ATS lombarde	C		
Ricavi per prestazioni sng relativo agli standard - costo stand. + %)	C		
Ricavi per prestazioni ulteriori ambulatoriali per le ATS di appartenenza) - esclusa PS non seguito da ricovero	C		
Ricavi per prestazioni di pronto soccorso non seguiti da ricovero per le ATS di appartenenza	C		
Ricavi per prestazioni ulteriori ambulatoriali per altre ATS lombarde) - esclusa PS non seguito da ricovero	C		
Ricavi per prestazioni di pronto soccorso non seguiti da ricovero per altre ATS) lombarde	C		
Ricavi per prestazioni ulteriori ambulatoriali per stranieri - codice zzzie - %)	C		
Ricavi per prestazioni ulteriori ambulatoriali per carcerati)	C		
Ricavi per prestazioni ulteriori ambulatoriali per altri soggetti)	C		
Ricavi per prestazioni in "screening" altre ATS della Regione	C		
Ricavi per prestazioni in "screening" per stranieri	C		
Ricavi per Neuro-psichiatria Infantile (dotazig) per le ATS di appartenenza	C		
Ricavi per attività progettuali di Neuro-psichiatria infantile da pubblico)	C		
Ricavi per Neuro-psichiatria Infantile (dotazig) per altre ATS lombarde	C		
Ricavi per Neuro-psichiatria Infantile (dotazig) per stranieri - codice zzzie - %)	C		
Ricavi per attività progettuali di psichiatria da pubblico) per le ATS di appartenenza	C		
Ricavi per attività progettuali di psichiatria da pubblico) per altre ATS lombarde	C		
Ricavi per attività di psichiatria (ssr, dotazig stranieri)	C		
Ricavi per farmaci File F (prodotti HCV) per le ATS di appartenenza	C		
Ricavi per farmaci HCV per le ATS di appartenenza	C		
Ricavi per farmaci File F (prodotti HCV) per altre ATS lombarde	C		
Ricavi per farmaci HCV per altre ATS lombarde	C		
Ricavi per farmaci HCV per stranieri	C		
Ricavi per farmaci File F (prodotti HCV) per carcerati	C		
Ricavi per i farmaci HCV per carcerati (per conto istituti penitenziari)	C		
Ricavi per farmaci HCV per carcerati (per conto istituti penitenziari)	C		
Ricavi per farmaci erogati in "Doppio Canale" per ATS di appartenenza	C		
Ricavi per farmaci erogati in "Doppio Canale" per altre ATS lombarde	C		
Ricavi per farmaci erogati in "Doppio Canale" per stranieri	C		
Ricavi per farmaci erogati in "Prima cella" per ATS di appartenenza	C		
Ricavi per farmaci erogati in "Prima cella" per altre ATS lombarde	C		
Ricavi per farmaci erogati in "Prima cella" per stranieri	C		
Prestazioni di servizi MMG, PLS, Continuità assistenziale per ATS di appartenenza	C		
Prestazioni di servizi MMG, PLS, Continuità assistenziale per altre ATS lombarde	C		
Prestazioni servizi farmaceutica convenzionata per ATS di appartenenza	C		
Prestazioni servizi farmaceutica convenzionata per altre ATS lombarde	C		
Prestazioni termali per ATS di appartenenza	C		
Prestazioni termali per altre ATS lombarde	C		
Prestazioni di trasporto sanitario/altre ed integrazioni per ATS di appartenenza	C		
Prestazioni di assistenza integrativa per ATS di appartenenza	C		
Prestazioni di assistenza integrativa per altre ATS lombarde	C		
Prestazioni di assistenza protesica per ATS di appartenenza	C		
Prestazioni di assistenza protesica per altre ATS lombarde	C		
Prestazioni di assistenza riabilitativa extraospedaliera per ATS di appartenenza	C		
Prestazioni di assistenza riabilitativa extraospedaliera per altre ATS lombarde	C		
Ricavi per consumi di emocomponenti e attività standard di produzione regionale verso ATS, ASST, IRCCS della Regione	C		
Ricavi per cessione di emocomponenti e attività standard di produzione regionale NON di produzione verso ATS, ASST, IRCCS della Regione	C		
Prestazioni assistenziali ambulatoriali integrate (ADI) per ATS di appartenenza	C		
Prestazioni assistenziali ambulatoriali integrate (ADI) per altre ATS lombarde	C		
Altre prestazioni sanitarie verso ATS di appartenenza	C		
Subacuti verso ATS di appartenenza	C		
Nuove Reti Sanitarie verso ATS di appartenenza	C		
Altre prestazioni sanitarie verso altre ATS/AST/Fondazioni lombarde	C		
Ricavi per prestazioni di cure palliative domiciliari per ATS di appartenenza	C		
Ricavi per prestazioni di cure palliative domiciliari per altre ATS lombarde	C		
Ricavi per prestazioni di cure palliative residenziali per ATS di appartenenza			
Ricavi per prestazioni di cure palliative residenziali per altre ATS lombarde			
Subacuti verso ATS/AST/Fondazioni/IRCCS			
Nuove Reti Sanitarie verso ATS/AST/IRCCS			
Altre prestazioni socio sanitarie v/ ATS di appartenenza	C		
Ricavi per Voucher socio-sanitari ATS della Regione	C		
Altre prestazioni socio sanitarie verso altre ATS/AST/Fondazioni lombardi	C		
Ricavi per consumi da sanitaria per ATS di appartenenza	C		
Ricavi per consumi da sanitaria verso ATS/ AST Fondazioni della Regione	C		
Ricavi per servizi di consulenza sanitaria in area pagamento (art. 55 c.1 lett. c) d) ed e) del d.lgs. n. 36 del 31 marzo 2023) verso ATS/AST Fondazioni della Regione	C		
Ricavi per prestazioni sanitarie residenziali - Altro verso ATS/AST/Fondazioni della Regione	C		
Ricavi per prestazioni sanitarie semiresidenziali - Altro verso ATS/AST/Fondazioni della Regione	C		
Ricavi per cessione di sangue ed emocomponenti verso ATS/AST/Fondazioni della Regione fuori dal circuito SRC)	C		
Ricavi per Cessione di farmaci ed emoderivati verso ATS/AST/Fondazioni della Regione fuori dal circuito SRC)	C		
(Ricavi per Cessione di farmaci ed emoderivati verso ATS/AST/Fondazioni della Regione nel circuito SRC)			
(Ricavi per Cessione di sangue ed emocomponenti verso ATS/AST/Fondazioni della Regione nel circuito SRC)			
(Ricavi per Cessione di sangue ed emocomponenti verso ATS/AST/Fondazioni della Regione fuori dal circuito SRC)			
(Ricavi per cessione di Stamicel e tessuti ATS/AST/Fondazioni della Regione			
Rimborso per acquisto dati Sem da parte di ATS/AST/Fondazioni della Regione	C		
Altri concorsi, recuperi e rimborsi per attività tipiche da parte di ATS/AST/Fondazioni della Regione	C		
A.3) Acquisti di beni			
Acquisti di beni sanitari - Medicinali da ATS/AST/Fondazioni della Regione	C		
Farmaceutici Specialità Medicinali (Doppio Canale ex Nota CUP 97) della ATS/AST/Fondazioni della Regione	C		
Farmaceutici Ossigeno da ATS/AST/Fondazioni della Regione	C		
Farmaceutici Ossigeno (Doppio Canale) da ATS/AST/Fondazioni della Regione	C		
(Emoderivati di produzione regionale da ATS/AST/IRCCS/IP/ordinario della Regione fuori circuito SRC)	C		
(Emoderivati di produzione regionale da ATS/AST/IRCCS/IP/ordinario della Regione nel circuito SRC)	C		
(Emoderivati ed emocomponenti da ATS/AST/Fondazioni della Regione nel circuito SRC)	C		
(Sangue ed emocomponenti da ATS/AST/Fondazioni della Regione fuori dal circuito SRC)	C		
(Stamicel e tessuti da ATS/AST/Fondazioni della Regione)			
Altri beni e prodotti sanitari Prodotti farmaceutici ed emoderivati) da ATS/AST/Fondazioni della Regione	C		
Altri beni e prodotti sanitari Reagenti ed emocomponenti) da ATS/AST/Fondazioni della Regione	C		
Altri beni e prodotti sanitari (Dispositivi Medici) da ATS/AST/Fondazioni della Regione	C		
Altri beni e prodotti sanitari (Prodotti dietetici) da ATS/AST/Fondazioni della Regione	C		
Altri beni e prodotti sanitari (Materiali per la profilassi (vaccini) della ATS/AST/Fondazioni della Regione	C		
Altri beni e prodotti sanitari (Prodotti chimici) da ATS/AST/Fondazioni della Regione	C		
Altri beni e prodotti sanitari (Materiali e prodotti per uso veterinario) da ATS/AST/Fondazioni della Regione	C		
Altri beni e prodotti sanitari (Altri beni e prodotti sanitari) da ATS/AST/Fondazioni della Regione	C		
Altri beni sanitari da ATS/AST/Fondazioni della Regione	C		
Assistenza per erogazione di base somministrata da strutture pubbliche ubicate nello stesso territorio ASST/Fondazioni pubbliche	C		
Assistenza per erogazione di base somministrata da strutture pubbliche ubicate in altre province della Regione ASST/Fondazioni pubbliche	C		
Acquisti di servizi sanitari per farmaceutica da strutture pubbliche ubicate nello stesso territorio ASST/Fondazioni pubbliche	C		
Acquisti di servizi sanitari per farmaceutica da strutture pubbliche ubicate in altre province della Regione ATS/AST/Fondazioni pubbliche	C		
A.4) Acquisti di servizi			
Acquisto di prestazioni ambulatoriali da strutture pubbliche ubicate nel proprio territorio ASST/ATS/IP/Fondazioni pubbliche) - esclusa PS non seguito da ricovero	C		
Acquisto di prestazioni di pronto soccorso non seguite da ricovero da strutture pubbliche ubicate nel proprio territorio ASST/ATS/IP/Fondazioni pubbliche	C		
Acquisto di prestazioni ambulatoriali in strutture pubbliche ubicate in altre province della Lombardia - ASST/ATS/Fondazioni pubbliche - escluso PS non seguito da ricovero	C		
Acquisto di prestazioni di pronto soccorso non seguite da ricovere in strutture pubbliche ubicate in altre province della Lombardia - ASST/ATS/Fondazioni pubbliche	C		
Acquisto di prestazioni di "screening" in strutture pubbliche ubicate nel proprio territorio ASST/ATS/IP/Fondazioni pubbliche	C		
Prestazioni di "screening" in strutture pubbliche ubicate in altre province della Lombardia- ASST/ATS/IP/Fondazioni pubbliche	C		
Acquisto di prestazioni di Neuro-psichiatria infantile (dotazig) in strutture pubbliche ubicate nel proprio territorio ASST/ATS/IP/Fondazioni pubbliche	C		
Acquisto di prestazioni di Neuro-psichiatria infantile (dotazig) in strutture pubbliche ubicate in altre province della Lombardia- ASST/ATS/IP/Fondazioni pubbliche	C		
(acquisto prestazioni per progetti di Neuro-psichiatria infantile da pubblico)	C		
Acquisti di servizi sanitari per assistenza riabilitativa da strutture pubbliche ubicate nel proprio territorio ASST/ATS/IP/Fondazioni pubbliche	C		
Acquisti di servizi sanitari per assistenza riabilitativa da strutture pubbliche ubicate in altre province della Regione ATS/AST/Fondazioni pubbliche	C		
Acquisto di prestazioni sociali per assistenza integrativa da strutture pubbliche ubicate nel proprio territorio ATS/AST/Fondazioni pubbliche	C		
Acquisti di prestazioni sociali per assistenza integrativa da strutture pubbliche ubicate in altre province della Regione ATS/AST/IP/Fondazioni pubbliche	C		
Acquisto di prestazioni relative all'Assistenza Protesica da strutture pubbliche ubicate nel proprio territorio ATS/ ASST/Fondazioni pubbliche	C		
Acquisto di prestazioni relative all'Assistenza Protesica da strutture pubbliche ubicate in altre province della Regione ATS/AST/IP/Fondazioni pubbliche	C		
Acquisto di Sig da strutture pubbliche ubicate nel proprio territorio ASST/Fondazioni pubbliche	C		
Acquisto di Sig da strutture pubbliche ubicate in altre province della Lombardia	C		
Acquisto di prestazioni di psichiatria di strutture pubbliche ubicate nel proprio territorio ASST/ Fondazioni pubbliche	C		
Acquisto di prestazioni di psichiatria di strutture pubbliche ubicate in altre province della Regione ATS/AST/IP/Fondazioni pubbliche	C		
Acquisto farmaci File F da strutture pubbliche ubicate nel proprio territorio ASST/Fondazioni pubbliche	C		
Acquisto farmaci file F da strutture pubbliche ubicate in altre province della Regione ATS/AST/IP/Fondazioni pubbliche	C		
Acquisto farmaci file F da istituti penitenziari (anche per il tramite di ASST/Fondazioni pubbliche)	C		
Acquisto farmaci "Doppio canale" (ex Nota CUP 97 per assistiti da strutture pubbliche ubicate nel proprio territorio (indirizzo farmaco più vendite) ASST/Fondazioni pubbliche	C		
Acquisto farmaci "Doppio canale" (ex Nota CUP 97 per assistiti da strutture pubbliche ubicate in altre province (indirizzo farmaco più vendite) ATS/AST/IP/Fondazioni pubbliche	C		
Acquisto farmaci "Prima cella" da strutture pubbliche ubicate nel proprio territorio ASST/Fondazioni pubbliche	C		
Acquisto farmaci "Prima cella" da strutture pubbliche ubicate in altre province della Regione ATS/AST/IP/Fondazioni pubbliche	C		
Acquisto di prestazioni termali da strutture pubbliche ubicate nel proprio territorio ASST/Fondazioni pubbliche	C		
Acquisto di prestazioni termali da strutture pubbliche da strutture pubbliche ubicate in altre province della Regione ATS/AST/IP/Fondazioni pubbliche	C		
Acquisto di prestazioni trasporto sanitari da strutture pubbliche ubicate nel proprio territorio ASST/Fondazioni pubbliche	C		
Acquisto di prestazioni trasporto sanitari da strutture pubbliche da strutture pubbliche ubicate in altre province della Regione ATS/AST/IP/Fondazioni pubbliche	C		
Acquisto di voucher riconosciuti da ATS/AST/Fondazioni della Regione	C		
Altri acquisti di prestazioni di servizi socio sanitari da ATS/AST/Fondazioni della Regione	C		
Acquisto di prestazioni di servizi socio assistenziali da ATS/AST/Fondazioni della Regione	C		
Acquisto di prestazioni di Cure Palliative domiciliari in ATS di appartenza (gestiti da ASST)	C		
Acquisto di prestazioni di Cure Palliative Residenziali verso ATS di appartenenza (gestiti da ASST)	C		
Ricoveri di prestazioni di Cure Palliative residenziali verso Altre ATS (gestiti dalle ASST)	C		
Acquisto di prestazioni di Cure Palliative Residenziali verso Altre ATS della Regione (gestiti da ASST)	C		
(Altri costi per prestazioni di servizi socio assistenziali da pubblico)	C		
Acquisto di prestazioni socio sanitarie integrate da RSA gestite da ASST verso ATS/AST/Fondazioni della Regione	C		
Acquisto di prestazioni socio sanitarie integrate da CDI gestite da ASST (ATS/AST/Fondazioni della Regione)	C		
Acquisto di prestazioni socio sanitarie integrate da RSD gestite da ASST (ATS/AST/Fondazioni della Regione	C		
Acquisto di prestazioni socio sanitarie integrate da CSS gestite da ASST (ATS/AST/Fondazioni della Regione	C		
Acquisto di prestazioni socio sanitarie integrate da hospice gestiti da ASST (ATS/AST/Fondazioni della Regione	C		
Acquisto di prestazioni di Assistenza domiciliare integrata ADI gestiti da ASST verso ATS/AST/Fondazioni della Regione	C		
Acquisto di prestazioni di Assistenza domiciliare integrata ADI gestiti da ASST verso altre ATS della Regione	C		
Acquisto di Altre prestazioni sanitarie e sociosanitarie a rilevanza sanitaria UCP-Dom gestiti da ASST verso ATS di appartenenza	C		
Acquisto di Altre prestazioni sanitarie e sociosanitarie a rilevanza sanitaria (UCP-Dom)gestiti da ASST verso altre ATS della Regione	C		
Servizi di consulenza sanitaria in area pagamento (art. 55 c.1 lett. c) d) ed e) del d.lgs. n. 36 del 31 marzo 2023) verso ASST/Fondazioni della Regione	C		
Servizi di consulenza sanitaria in area pagamento (art. 55 c.1 CCNL) v/ATS-ASST-Fondazioni della Regione	C		
Altre per prestazioni sanitarie residenziali - Altro verso ATS/ASST Fondazioni della Regione	C		
Consulenze, Rimborsi e Incarichi verso altre ATS/ASST/Fondazioni della Regione	C		
Consulenze socio sanitarie da ATS/ASST/Fondazioni della Regione	C		
Consulenze sanitarie da ATS/ASST/IP/Fondazioni della Regione	C		
Rimborso oneri stipendiali del personale in posizione di comando a ATS/ASST/Fondazioni della Regione	C		
Rimborso oneri stipendiali del personale non sanitario che presta servizio in posizione di comando a ATS/ASST/IP/Fondazioni della Regione	C		
Formazione esternalizzata da ATS/ASST/Fondazioni della Regione	C		
A.5) Manutenzioni e riparazioni (ordinarie esternalizzate)			
Manutenzioni e riparazioni da ATS/ASST/Fondazioni della Regione	C		
A.6) Godimento di beni di terzi			
Locazioni e noleggi da ATS/ASST/Fondazioni della Regione	C		
A.8 Oneri diversi di gestione			
Quote associative e altri oneri sociali per il sindaco generale, direttore sanitario, direttore amministrativo e componenti del collegio sindacale v/ATS-ASST-Fondazioni differenziate	C		
Indennità, rimborso spese e altri oneri sociali per il direttore sociosanitario e membri della direzione sociosanitaria v/ATS/ASST-Fondazioni differenziate	C		
Indennità, rimborso spese e altri oneri sociali per il direttore sociale e membri della direzione sociale v/ATS/ASST-Fondazioni differenziate	C		
Nastrino verso ATS della Regione	C		
Altri beni diversi di gestione da ATS/ASST/IRCCS della Regione	C		
C.1 Interessi attivi			
Interessi attivi da ATS/ASST-Fondazioni della Regione	C		
C.2 Interessi passivi			
Interessi passivi verso ATS/ASST Fondazioni della Regione	C		
E.1) Proventi straordinari			
Sopravvenienze attive verso ATS/ASST-Fondazioni della Regione	C		
Insussistenze attive verso ATS/ASST-Fondazioni della Regione	C		
Sopravvenienze passive verso ATS/ASST/Fondazioni della Regione relative alla gestione precedente	C		
E.2) Oneri straordinari			
Insussistenze passive verso ATS/ASST/Fondazioni della Regione relative alla gestione precedente	C		
Altre sopravvenienze passive verso ATS/ASST/Fondazioni della Regione	C		
Insussistenze passive verso ATS/ASST/Fondazioni della Regione	C		

RLS C.I.B.A.

COD. LIVEA	COD. LIVEA_ALL	Dettaglio nota integrativa di: ATS DELL'INSUBRIA - Preventivo 2024	TOTALE N.I.	TOTALE FSN NORD	Codice livello 4	ATS DELLA CITTA' METROPOLITANA DI MILANO	ATS DELLA BRIANZA	ATS DELLA MONTAGNA	ATS BERGAMO	ATS INSUBRIA	ASST PAPA GIOVANNI XXIII	ASST GRANDE OSPEDALE METROPOLITANO NIGUARDA	ASST SANTI PAOLO E CARLO	ASST LARIANA	ASST LARIANA	ASST DELLA VALTELLINA E DELL'ALTO LARIO	ASST DELLA VALCAMONICA	ASST LECCO	ASST BERGAMO	ASST OVEST MILANESE	ASST OSPEDALE NIGUARDA CA' GRANDA	ASST SANTI PAOLO E CARLO	ASST FATEBENEFRATELLI SACCO	ASST DELLA FRANCIACORTA	ASST DEI SETTE LAGHI	ASST DI CREMONA	ASST DI CREMA	ASST DI MANTOVA	ASST DI MANTOVA	ASST CREMONA	ASST DI PAVIA	IRCCS CENTRO NEUROLESI BONINO PAVESE	IRCCS ISTITUTO NEUROLOGICO C. BESTA	IRCCS ISTITUTO TUMORI MILANO	POLICLINICO SAN MATTEO	CUSTODIALE MONTESCANO SRL IN LIQ.	ISTITUTI PSICHIATRICI REGIONALI	ISTITUTI PSICHIATRICI REGIONALI	ISTITUTI PSICHIATRICI REGIONALI	ISTITUTI PSICHIATRICI REGIONALI
		(Valori in Euro)	102			101	102	103	104	105	106	107	108	109	110	111	112	113	114	115	116	117	118	119	120	121	122	123	124	125	126	127	128	129	130	131	132	133	134	135
		A.1. Contributi in conto esercizio.																																						
0110514010000	1.10.01.20.010	Contributi vincolati da ATS/ASST/Fondazioni della Regione (extra fondo)	€		122																																		
0110514020000	1.10.01.20.020	Fondi vincolati da ATS/ASST/Fondazioni della Regione (extra fondo)	€		122																																		
		A.2. Proventi e ricavi diversi.																																						
0210410010000	1.10.02.10.010	Rimborsi assicurativi da ATS/ASST/Fondazioni della Regione	€		122																																		
0210410020000	1.10.02.10.020	Rimborsi per prestazioni rese per altre ATS lombarde	€		122																																		
0210410030000	1.10.02.10.030	Rimborsi per prestazioni rese per altre ATS lombarde	€		122																																		
0210410040000	1.10.02.10.040	Rimborsi per prestazioni rese per altre ATS lombarde	€		122																																		
0210410050000	1.10.02.10.050	Rimborsi per prestazioni rese per altre ATS lombarde	€		122																																		
0210410060000	1.10.02.10.060	Rimborsi per prestazioni di pronto soccorso non seguite da ricovero per altre ATS e ASST lombarde	€		122																																		
0210410070000	1.10.02.10.070	Rimborsi per prestazioni di pronto soccorso non seguite da ricovero per altre ATS e ASST lombarde - Psichiatria	€		122																																		
0210410080000	1.10.02.10.080	Rimborsi per prestazioni di pronto soccorso non seguite da ricovero per altre ATS e ASST lombarde - Neuropsichiatria infantile	€		122																																		
0210410090000	1.10.02.10.090	Rimborsi per prestazioni di pronto soccorso non seguite da ricovero per altre ATS e ASST lombarde - Medicina fisica e riabilitativa	€		122																																		
0210410100000	1.10.02.10.100	Rimborsi per prestazioni di pronto soccorso non seguite da ricovero per altre ATS e ASST lombarde - Altro	€		122																																		
0210410110000	1.10.02.10.110	Rimborsi per attività di psichiatria (cod. obsoleto)	€		122																																		
0210410120000	1.10.02.10.120	Rimborsi per attività di psichiatria (cod. obsoleto)	€		122																																		
0210410130000	1.10.02.10.130	Rimborsi per farmaci File F erogati a MCV per altre ATS e per altre Aziende Ospedaliere	€		122																																		
0210410140000	1.10.02.10.140	Rimborsi per farmaci File F erogati a MCV per altre ATS lombarde	€		122																																		
0210410150000	1.10.02.10.150	Rimborsi per farmaci File F erogati a MCV per altre ATS lombarde	€		122																																		
0210410160000	1.10.02.10.160	Rimborsi per farmaci File F (esclusi HCV) per altre ATS lombarde	€		122																																		
0210410170000	1.10.02.10.170	Rimborsi per farmaci File F (esclusi HCV) per strutture pubbliche	€		122																																		
0210410180000	1.10.02.10.180	Rimborsi per farmaci File F (esclusi HCV) per strutture private accreditate	€		122																																		
0210410190000	1.10.02.10.190	Rimborsi per farmaci File F (esclusi HCV) per altri soggetti pubblici e privati	€		122																																		
0210410200000	1.10.02.10.200	Rimborsi per farmaci File F (esclusi HCV) per altri soggetti pubblici e privati - Psichiatria	€		122																																		
0210410210000	1.10.02.10.210	Rimborsi per farmaci File F (esclusi HCV) per altri soggetti pubblici e privati - Neuropsichiatria infantile	€		122																																		
0210410220000	1.10.02.10.220	Rimborsi per farmaci File F (esclusi HCV) per altri soggetti pubblici e privati - Medicina fisica e riabilitativa	€		122																																		
0210410230000	1.10.02.10.230	Rimborsi per farmaci File F (esclusi HCV) per altri soggetti pubblici e privati - Altro	€		122																																		
0210410240000	1.10.02.10.240	Rimborsi per farmaci File F (esclusi HCV) per carcerati (per conto fondi penitenziari)	€		122																																		
0210410250000	1.10.02.10.250	Rimborsi per farmaci File F (esclusi HCV) per carcerati (per conto fondi penitenziari) - Psichiatria	€		122																																		
0210410260000	1.10.02.10.260	Rimborsi per farmaci File F (esclusi HCV) per carcerati (per conto fondi penitenziari) - Neuropsichiatria infantile	€		122																																		
0210410270000	1.10.02.10.270	Rimborsi per farmaci File F (esclusi HCV) per carcerati (per conto fondi penitenziari) - Medicina fisica e riabilitativa	€		122																																		
0210410280000	1.10.02.10.280	Rimborsi per farmaci File F (esclusi HCV) per carcerati (per conto fondi penitenziari) - Altro	€		122																																		
0210410290000	1.10.02.10.290	Rimborsi per farmaci erogati in "Fascia Carceri" per altre ATS lombarde	€		122																																		
0210410300000	1.10.02.10.300	Rimborsi per farmaci erogati in "Fascia Carceri" per strutture pubbliche	€		122																																		
0210410310000	1.10.02.10.310	Rimborsi per farmaci erogati in "Fascia Carceri" per strutture private accreditate	€		122																																		
0210410320000	1.10.02.10.320	Rimborsi per farmaci erogati in "Fascia Carceri" per altri soggetti pubblici e privati	€		122																																		
0210410330000	1.10.02.10.330	Rimborsi per farmaci erogati in "Fascia Carceri" per altri soggetti pubblici e privati - Psichiatria	€		122																																		
0210410340000	1.10.02.10.340	Rimborsi per farmaci erogati in "Fascia Carceri" per altri soggetti pubblici e privati - Neuropsichiatria infantile	€		122																																		
0210410350000	1.10.02.10.350	Rimborsi per farmaci erogati in "Fascia Carceri" per altri soggetti pubblici e privati - Medicina fisica e riabilitativa	€		122																																		
0210410360000	1.10.02.10.360	Rimborsi per farmaci erogati in "Fascia Carceri" per altri soggetti pubblici e privati - Altro	€		122																																		
0210410370000	1.10.02.10.370	Rimborsi per farmaci erogati in "Fascia Carceri" per altre ATS lombarde	€		122																																		
0210410380000	1.10.02.10.380	Rimborsi per farmaci erogati in "Fascia Carceri" per altre ATS lombarde	€		122																																		
0210410390000	1.10.02.10.390	Rimborsi per farmaci erogati in "Fascia Carceri" per altre ATS lombarde	€		122																																		
0210410400000	1.10.02.10.400	Rimborsi per farmaci erogati in "Fascia Carceri" per altre ATS lombarde	€		122																																		
0210410410000	1.10.02.10.410	Rimborsi per farmaci erogati in "Fascia Carceri" per altre ATS lombarde	€		122																																		
0210410420000	1.10.02.10.420	Rimborsi per farmaci erogati in "Fascia Carceri" per altre ATS lombarde	€		122																																		
0210410430000	1.10.02.10.430	Rimborsi per farmaci erogati in "Fascia Carceri" per altre ATS lombarde	€		122																																		
0210410440000	1.10.02.10.440	Rimborsi per farmaci erogati in "Fascia Carceri" per altre ATS lombarde	€		122																																		
0210410450000	1.10.02.10.450	Rimborsi per farmaci erogati in "Fascia Carceri" per altre ATS lombarde	€		122																																		
0210410460000	1.10.02.10.460	Rimborsi per farmaci erogati in "Fascia Carceri" per altre ATS lombarde	€		122																																		
0210410470000	1.10.02.10.470	Rimborsi per farmaci erogati in "Fascia Carceri" per altre ATS lombarde	€		122																																		
0210410480000	1.10.02.10.480	Rimborsi per farmaci erogati in "Fascia Carceri" per altre ATS lombarde	€		122																																		
0210410490000	1.10.02.10.490	Rimborsi per farmaci erogati in "Fascia Carceri" per altre ATS lombarde	€		122																																		
0210410500000	1.10.02.10.500	Rimborsi per farmaci erogati in "Fascia Carceri" per altre ATS lombarde	€		122																																		
0210410510000	1.10.02.10.510	Rimborsi per farmaci erogati in "Fascia Carceri" per altre ATS lombarde	€		122																																		
0210410520000	1.10.02.10.520	Rimborsi per farmaci erogati in "Fascia Carceri" per altre ATS lombarde	€		122																																		
0210410530000	1.10.02.10.530	Rimborsi per farmaci erogati in "Fascia Carceri" per altre ATS lombarde	€		122																																		
0210410540000	1.10.02.10.540	Rimborsi per farmaci erogati in "Fascia Carceri" per altre ATS lombarde	€		122																																		
0210410550000	1.10.02.10.550	Rimborsi per farmaci erogati in "Fascia Carceri" per altre ATS lombarde	€		122																																		
0210410560000	1.10.02.10.560	Rimborsi per farmaci erogati in "Fascia Carceri" per altre ATS lombarde	€		122																																		
0210410570000	1.10.02.10.570	Rimborsi per farmaci erogati in "Fascia Carceri" per altre ATS lombarde	€		122																																		
0210410580000	1.10.02.10.580	Rimborsi per farmaci erogati in "Fascia Carceri" per altre ATS lombarde	€		122																																		
0210410590000	1.10.02.10.590	Rimborsi per farmaci erogati in "Fascia Carceri" per altre ATS lombarde	€		122																																		
0210410600000	1.10.02.10.600	Rimborsi per farmaci erogati in "Fascia Carceri" per altre ATS lombarde	€		122																																		
0210410610000	1.10.02.10.610	Rimborsi per farmaci erogati in "Fascia Carceri" per altre ATS lombarde	€		122																																		
0210410620000	1.10.02.10.620	Rimborsi per farmaci erogati in "Fascia Carceri" per altre ATS lombarde	€		122																																		
0210410630000	1.10.02.10.630	Rimborsi per farmaci erogati in "Fascia Carceri" per altre ATS lombarde	€		122																																		
0210410640000	1.10.02.10.640	Rimborsi per farmaci erogati in "Fascia Carceri" per altre ATS lombarde	€		122																																		
0210410650000	1.10.02.10.650	Rimborsi per farmaci erogati in "Fascia Carceri" per altre ATS lombarde	€		122																																		
0210410660000	1.10.02.10.660	Rimborsi per farmaci erogati in "Fascia Carceri" per altre ATS lombarde	€		122																																		
0210410670000	1.10.02.10.670	Rimborsi per farmaci erogati in "Fascia Carceri" per altre ATS lombarde	€		122																																		
0210410680000	1.10.02.10.680	Rimborsi per farmaci erogati in "Fascia Carceri" per altre ATS lombarde	€		122																																		
0210410690000	1.10.02.10.690	Rimborsi per farmaci erogati in "Fascia Carceri" per altre ATS lombarde	€		122																																		
0210410700000	1.10.02.10.700	Rimborsi per farmaci erogati in "Fascia Carceri" per altre ATS lombarde	€		122																																		
0210410710000	1.10.02.10.710	Rimborsi per farmaci erogati in "Fascia Carceri" per altre ATS lombarde	€		122																																		
0210410720000	1.10.02.10.720	Rimborsi per farmaci erogati in "Fascia Carceri" per altre ATS lombarde	€		122																																		
0210410730000	1.10.02.10.730	Rimborsi per farmaci erogati in "Fascia Carceri" per altre ATS lombarde	€		122																																		
0210410740000	1.10.02.10.740	Rimborsi per farmaci erogati in "Fascia Carceri" per altre ATS lombarde	€		122																																		
0210410750000	1.10.02.10.750	Rimborsi per farmaci erogati in "Fascia Carceri" per altre ATS lombarde	€		122																																		
0210410760000	1.10.02.10.760	Rimborsi per farmaci erogati in "Fascia Carceri" per altre ATS lombarde	€		122																																		
0210410770000	1.10.02.10.770	Rimborsi per farmaci erogati in "Fascia Carceri" per altre ATS lombarde	€		122																																		
0210410780000	1.10.02.10.780	Rimborsi per farmaci erogati in "Fascia Carceri" per altre ATS lombarde	€		122																																		
0210410790000	1.10.02.10.790	Rimborsi per farmaci erogati in "Fascia Carceri" per altre ATS lombarde	€		122																																		
0210410800000	1.10.02.10.800	Rimborsi per farmaci erogati in "Fascia Carceri" per altre ATS lombarde	€		122																																		
0210410810000	1.10.02.10.810	Rimborsi per farmaci erogati in "Fascia Carceri" per altre ATS lombarde	€		122																																		
0210410820000	1.10.02.10.820	Rimborsi per farmaci erogati in "Fascia Carceri" per altre ATS lombarde	€		122																																		
0210410830000	1.10.02.10.830	Rimborsi per farmaci erogati in "Fascia Carceri" per altre ATS lombarde	€		122																																		
0210410840000	1.10.02.10.840	Rimborsi per farmaci erogati in "Fascia Carceri" per altre ATS lombarde	€		122																																		
0210410850000	1.10.02.10.850	Rimborsi per farmaci erogati in "Fascia Carceri" per altre ATS lombarde	€		122																																		
0210410860000	1.10.02.10.860	Rimborsi per farmaci erogati in "Fascia Carceri" per altre ATS lombarde	€		122																																		
0210410870000	1.10.02.10.870	Rimborsi per farmaci erogati in "Fascia Carceri" per altre ATS lombarde	€		122																																		
0210410880000	1.10.02.10.880	Rimborsi per farmaci erogati in "Fascia Carceri" per altre ATS lombarde	€		122																																		
0210410890000	1.10.02.10.890	Rimborsi per farmaci erogati in "Fascia Carceri" per altre ATS lombarde	€		122																																		
0210410900000	1.10.02.10.900	Rimborsi per farmaci erogati in "Fascia Carceri" per altre ATS lombarde	€		122																																		
0210410910000	1.10.02.10.910	Rimborsi per farmaci erogati in "Fascia Carceri" per altre ATS lombarde	€		122																																		
0210410920000	1.10.02.10.920	Rimborsi per farmaci erogati in "Fascia Carceri" per altre ATS lombarde	€		122																																		
0210410930000	1.10.02.10.930	Rimborsi per farmaci erogati in "Fascia Carceri" per altre ATS lombarde	€		122																																		
0210410940000	1.10.02.10.940	Rimborsi per farmaci erogati in "Fascia Carceri" per altre ATS lombarde	€		122																																		
0210410950000	1.10.02.10.950	Rimborsi per farmaci erogati in "Fascia Carceri" per altre ATS lombarde	€		122																																		
0210410960000	1.10.02.10.960	Rimborsi per farmaci erogati in "Fascia Carceri" per altre ATS lombarde	€		122																																		
0210410970000	1.10.02.10.970	Rimborsi per farmaci erogati in "Fascia Carceri" per altre ATS lombarde	€		122																																		
0210410980000	1.10.02.10.980	Rimborsi per farmaci erogati in "Fascia Carceri" per altre ATS lombarde	€		122																																		
0210410990000	1.10.02.10.990	Rimborsi per farmaci erogati in "Fascia Carceri" per altre ATS lombarde	€		122																																		
0210411000000	1.10.02.11.000	Rimborsi per farmaci erogati in "Fascia Carceri" per altre ATS lombarde	€		122																																		
0210411010000	1.10.02.11.010	Rimborsi per farmaci erogati in "Fascia Carceri" per altre ATS lombarde	€		122																																		
0210411020000	1.10.02.11.020	Rimborsi per farmaci erogati in "Fascia Carceri" per altre ATS lombarde	€		122																																		
0210411030000	1.10.02.11.030	Rimborsi per farmaci erogati in "Fascia Carceri" per altre ATS lombarde	€		122																																		
0210411040000	1.10.02.11.040	Rimborsi per farmaci erogati in "Fascia Carceri" per altre ATS lombarde	€		122																																		
0210411050000	1.10.02.11.050	Rimborsi per farmaci erogati in "Fascia Carceri" per altre ATS lombarde	€		122																																		
0210411060000	1.10.02.11.060	Rimborsi per farmaci erogati in "Fascia Carceri" per altre ATS lombarde	€		122																																		
0210411070000	1.10.02.11.070	Rimborsi per farmaci erogati in "Fascia Carceri" per altre ATS lombarde	€		122																																		
0210411080000	1.10.02.11.080	Rimborsi per farmaci erogati in "Fascia Carceri" per altre ATS lombarde	€		122																																		
0210411090000	1.10.02.11.090	Rimborsi per farmaci erogati in "Fascia Carceri" per altre ATS lombarde	€		122																																		
0210411100000	1.10.02.11.100	Rimborsi per farmaci erogati in "Fascia Carceri" per altre ATS lombarde	€		122																																		
0210411110000	1.10.02.11.110	Rimborsi per farmaci erogati in "Fascia Carceri" per altre ATS lombarde	€		122																																		
0210411120000	1.10.02.11.120	Rimborsi per farmaci erogati in "Fascia Carceri" per altre ATS lombarde	€		122																																		
0210411130000	1.10.02.11.130	Rimborsi per farmaci erogati in "Fascia Carceri" per altre ATS lombarde	€		122																																		
0210411140000	1.10.02.11.140	Rimborsi per farmaci erogati in "Fascia Carceri" per altre ATS lombarde	€		122																																		
0210411150000	1.10.02.11.150	Rimborsi per farmaci erogati in "Fascia Carceri" per altre ATS lombarde	€		122																																		
0210411160000	1.10.02.11.160	Rimborsi per farmaci erogati in "Fascia Carceri" per altre ATS lombarde	€		122																																		
0210411170000	1.10.02.11.170	Rimborsi per farmaci erogati in "Fascia Carceri" per altre ATS lombarde	€		122																																		
0210411180000	1.10.02.11.180	Rimborsi per farmaci erogati in "Fascia Carceri" per altre ATS lombarde	€		122																																		
0210411190000	1.10.02.11.190	Rimborsi per farmaci erogati in "Fascia Carceri" per altre ATS lombarde	€		122																																		
0210411200000	1.10.02.11.200	Rimborsi per farmaci erogati in "Fascia Carceri" per altre ATS lombarde	€		122																																		
0210411210000	1.10.02.11.210	Rimborsi per farmaci erogati in "Fascia Carceri" per altre ATS lombarde	€		122																																		
0210411220000	1.10.02.11.220	Rimborsi per farmaci erogati in "Fascia Carceri" per altre ATS lombarde	€		122																																		
0210411230000	1.10.02.11.230	Rimborsi per farmaci erogati in "Fascia Carceri" per altre ATS lombarde	€		122																																		
0210411240000	1.10.02.11.240	Rimborsi per farmaci erogati in "Fascia Carceri" per altre ATS lombarde	€		122																																		
0210411250000	1.10.02.11.250	Rimborsi per farmaci erogati in "Fascia Carceri" per altre ATS lombarde	€		122																																		
0210411260000	1.10.02.11.260	Rimborsi per farmaci erogati in "Fascia Carceri" per altre ATS lombarde	€		122																																		
0210411270000	1.10.02.11.270	Rimborsi per farmaci erogati in "Fascia Carceri" per altre ATS lombarde	€		122																																		
0210411280000	1.10.02.11.280	Rimborsi per farmaci erogati in "Fascia Carceri" per altre ATS lombarde	€		122																																		
0210411290000	1.10.02.11.290	Rimborsi per farmaci erogati in "Fascia Carceri" per altre ATS lombarde	€		122																																		
0210411300000	1.10.02.11.300	Rimborsi per farmaci erogati in "Fascia Carceri" per altre ATS lombarde	€		122																																		
0210411310000	1.10.02.11.310	Rimborsi per farmaci erogati in "Fascia Carceri" per altre ATS lombarde	€		122																																		
0210411320000	1.10.02.11.320	Rimborsi per farmaci erogati in "Fascia Carceri" per altre ATS lombarde	€		122																																		
0210411330000	1.10.02.11.330	Rimborsi per farmaci erogati in "Fascia Carceri" per altre ATS lombarde	€		122																																		
0210411340000	1.10.02.11.340	Rimborsi per farmaci erogati in "Fascia Carceri" per altre ATS lombarde	€		122																																		
0210411350000	1.10.02.11.350	Rimborsi per farmaci erogati in "Fascia Carceri" per altre ATS lombarde	€		122																																		
0210411360000	1.10.02.11.360	Rimborsi per farmaci erogati in "Fascia Carceri" per altre ATS lombarde	€		122																																		
0210411370000	1.10.02.11.370	Rimborsi per farmaci erogati in "Fascia Carceri" per altre ATS lombarde	€		122																																		
0210411380000	1.10.02.11.380	Rimborsi per farmaci erogati in "Fascia Carceri" per altre ATS lombarde	€		122																																		
0210411390000	1.10.02.11.390	Rimborsi per farmaci erogati in "Fascia Carceri" per altre ATS lombarde	€		122																																		
0210411400000	1.10.02.11.400	Rimborsi per farmaci erogati in "Fascia Carceri" per altre ATS lombarde	€		122																																		
0210411410000	1.10.02.11.410	Rimborsi per farmaci erogati in "Fascia Carceri" per altre ATS lombarde	€		122																																		
0210411420000	1.10.02.11.420	Rimborsi per farmaci erogati in "Fascia Carceri" per altre ATS lombarde	€		122																																		
0210411430000	1.10.02.11.430	Rimborsi per farmaci erogati in "Fascia Carceri" per altre ATS lombarde	€		122																																		
0210411440000	1.10.02.11.440	Rimborsi per farmaci erogati in "Fascia Carceri" per altre ATS lombarde	€		122																																		
0210411450000	1.10.02.11.450	Rimborsi per farmaci erogati in "Fascia Carceri" per altre ATS lombarde	€		122																																		
0210411460000	1.10.02.11.460	Rimborsi per farmaci erogati in "Fascia Carceri" per altre ATS lombarde	€		122																																		
0210411470000	1.10.02.11.470	Rimborsi per farmaci erogati in "Fascia Carceri" per altre ATS lombarde	€		122																	

Dettaglio nota integrativa di: ATS DELL'INSUBRIA - Preventivo 2024		RISULTATI CONTROLLI
	(Valori in Euro)	esp
A.1. Contributi in conto esercizio.		
Costi/Quot oneri/ass da ATS/ASST/Produzioni della Regione (extra fondo)	€	
Altri contributi da ATS/ASST/Produzioni della Regione (extra fondo)	€	
A.2. Proventi e rilasci diversi.		
Ricavi per prestazioni di pronto soccorso da ATS di appartenenza	€	
Ricavi per prestazioni di PS per altre ATS lombarde	€	
(Ricavi per prestazioni di PS relativi agli stranieri - codice esenz - S)	€	
Ricavi per prestazioni ambul ambulatoriale per la ATS di appartenenza - escluso PS non seguito ricovero	€	
Ricavi per prestazioni di pronto soccorso non seguite da ricovero per la ATS di appartenenza	€	
Ricavi per prestazioni ambul ambulatoriale per altre ATS lombardia - escluso PS non seguito ricovero	€	
Ricavi per prestazioni di pronto soccorso non seguite da ricovero per altre ATS lombarde	€	
(ricavi per prestazioni ambul ambulatoriale per stranieri - codice esenz - S)	€	
(ricavi per prestazioni ambul ambulatoriale per carcerati)	€	
Ricavi per prestazioni di "screening" ATS di appartenenza	€	
Ricavi per prestazioni di "screening" per altre ATS della Regione	€	
(ricavi per prestazioni di "screening" per stranieri)	€	
Ricavi per flusso prochiatria infantile (ambpsi) per la ATS di appartenenza	€	
Ricavi per flusso prochiatria infantile (ambpsi) per altre ATS lombarde	€	
Ricavi per flusso psichiatria infantile (ambpsi) per altre ATS Extraregione	€	
(ricavi per flusso psichiatria infantile (ambpsi) per stranieri - codice esenz - S)	€	
Ricavi per attività di psichiatria (cnr, dimiss) per la ATS di appartenenza	€	
Ricavi per attività di psichiatria (cnr, dimiss) per altre ATS lombarde	€	
Ricavi per attività di psichiatria (cnr, dimiss) per altre ATS Extraregione	€	
(ricavi per attività di psichiatria (cnr, dimiss) stranieri)	€	
Ricavi per flusso FED.F (ricovero HCH) per la ATS di appartenenza	€	
Ricavi per flusso FED.F (ricovero HCH) per altre ATS lombarde	€	
Ricavi per flusso FED.F (ricovero HCH) per altre ATS Extraregione	€	
(ricavi per / flussi FED.F (ricovero HCH) per stranieri)	€	
"Ricavi per / flussi FED.F (ricovero HCH) per carcerati (per costo ribiloti pertinenziali)	€	
Ricavi per / flussi FED.F (ricovero HCH) per carcerati (per costo ribiloti pertinenziali)	€	
Ricavi per flussi HCH per carcerati (per costo ribiloti pertinenziali)	€	
Ricavi per flussi/ass erogati in "Regime Ordinario" per la ATS di appartenenza	€	
Ricavi per flussi/ass erogati in "Regime ordinario" per altre ATS lombarde	€	
(ricavi per flussi/ass erogati in "Regime Ordinario" per stranieri)	€	
Ricavi per flussi/ass erogati in "Prima volta" per altre ATS lombarde	€	
Ricavi per flussi/ass erogati in "Prima volta" per la ATS di appartenenza	€	
Prestazioni di servizi MMG, PLS, Continuità assistenziale per la ATS di appartenenza	€	
Prestazioni di servizi MMG, PLS, Continuità assistenziale per altre ATS lombarde	€	
Prestazioni servizi farmaceutica convenzionata per ATS di appartenenza	€	
Prestazioni servizi farmaceutica convenzionata per altre ATS lombarde	€	
Prestazioni termali per ATS di appartenenza	€	
Prestazioni termali per altre ATS lombarde	€	
Prestazioni di trasporto sanitario/ex ed ed ottocentesi per ATS di appartenenza	€	
Prestazioni di assistenza integrativa per ATS di appartenenza	€	
Prestazioni di assistenza integrativa per altre ATS lombarde	€	
Prestazioni di assistenza protesica per ATS di appartenenza	€	
Prestazioni di assistenza protesica per altre ATS lombarde	€	
Prestazioni di assistenza riabilitativa extraospedaliera per ATS di appartenenza	€	
Prestazioni di assistenza riabilitativa extraospedaliera per altre ATS lombarde	€	
Ricavi per cessione di emocomponenti e cellule staminali di produzione regionale Mip	€	
Altri ricavi per cessione di emocomponenti e cellule staminali di produzione regionale vs ATS, ASST, IRCCS della Regione	€	
Prestazioni assistenza domiciliare integrata (ADI) per ATS di appartenenza	€	
Prestazioni assistenza domiciliare integrata (ADI) per altre ATS lombarde	€	
Altre prestazioni sanitarie vs/ATS di appartenenza	€	
Altre prestazioni sanitarie per altre ATS	€	
Ricavi Non Sanitari vs/ATS di appartenenza	€	
Altre prestazioni sanitarie vs/ altre ATS/ASST/Fondazioni lombarde	€	
Ricavi per prestazioni di cure palliative domiciliari per ATS di appartenenza	€	
Ricavi per prestazioni di cure palliative domiciliari per altre ATS lombarde	€	
Ricavi per prestazioni di cure palliative residenziali per ATS di appartenenza	€	
Ricavi per prestazioni di cure palliative residenziali per altre ATS lombarde	€	
Sviluppo vitale ATS/ASST/IRCCS	€	
Sviluppo Non Sanitario vitale ATS/ASST/IRCCS	€	
Altre prestazioni rese sanitarie vs ATS di appartenenza	€	
Ricavi per vouchers socio-sanitari ATS della Regione	€	
Altre prestazioni socio-sanitarie rese vs altre ATS/ASST/Fondazioni lombarde	€	
Ricavi per consulenza sanitaria per ATS di appartenenza	€	
Ricavi per consulenza sanitaria vs/altre ATS ASST Fondazioni della Regione	€	
Ricavi per prestazioni sanitarie in regime di libera professione (ALPI, L.R. 3 MB, c1 lett.a) del, 57 DB CCNL) verso ATS ASST Fondazioni della Regione	€	
Ricavi per prestazioni sanitarie strumentiche - Altre verso ATS ASST Fondazioni	€	
Ricavi vs. ATS per attività di prevenzione, tutela ambiente di lavoro, igiene pubblica ed ambientale verso ATS/ASST/Fondazioni della Regione	€	
Ricavi per prestazioni sanitarie strumentiche per ATS/L L.R. 31/1997 ATS/ASST/Fondazioni della Regione	€	
(Ricavi per Transporto sanitario ATS ASST Fondazioni della Regione)	€	
(Ricavi per telefoni/ UWTV di appartenenza)	€	
(Ricavi per videosorveglianza UWTV di appartenenza)	€	
Ricavi per forniture/ass verso ATS/ASST/Fondazioni della Regione	€	
Altri ricavi per prestazioni non sanitarie verso ATS/ASST/Fondazioni della Regione	€	
Altri concorsi, recuperi e rimborsi da parte della Regione - CSA	€	
Altri proventi diversi verso ATS/ASST/Fondazioni della Regione	€	
A.3/ Concorsi, recuperi e rimborsi per attività tipiche		
Rimborso personale comandato e convenzionato con ATS/ASST/Fondazioni della Regione	€	
Rimborso per Cessione di farmaci ed emoderivati verso ATS/ASST/Fondazioni della Regione fuori dal circuito SCM	€	
Rimborso per Cessione di farmaci ed emoderivati verso ATS/ASST/Fondazioni della Regione nel circuito SCM	€	
Rimborso per Cessione di sangue ed emocomponenti verso ATS/ASST/Fondazioni della Regione nel circuito SMC	€	
Rimborso per Cessione di sangue ed emocomponenti verso ATS/ASST/Fondazioni della Regione fuori dal circuito SMC	€	
Rimborso per cessione di biomedi e tecnol ATS/ASST/Fondazioni della Regione	€	
Rimborso per acquisto per beni tra parte di ATS/ASST/Fondazioni della Regione	€	
Altri concorsi, recuperi e rimborsi da parte di ATS/ASST/Fondazioni della Regione	€	
A.4/ Quota per destinazione ad investimenti		
A.5/ Acquisti di beni		
Farmaceutici - Specialità Medicinali da ATS/ASST/Fondazioni della Regione	€	
Farmaceutici - Specialità Medicinali (Doppio Canale ex fobi CUP 97) da ATS/ASST/Fondazioni della Regione	€	
Farmaceutici - Ossigeno da ATS/ASST/Fondazioni della Regione	€	
Farmaceutici Ossigeno (Doppio Canale) da ATS/ASST/Fondazioni della Regione	€	
Emoderivati di produzione regionale da ATS/ASST/IRCCS/Fondazioni della Regione fuori dal circuito SMC	€	
Emoderivati di produzione regionale da ATS/ASST/IRCCS/Fondazioni della Regione nel circuito SMC	€	
Sangue ed emocomponenti da ATS/ASST/Fondazioni della Regione nel circuito SMC	€	
Sangue ed emocomponenti da ATS/ASST/Fondazioni della Regione fuori dal circuito SMC	€	
Vaccini e sieroi da ATS/ASST/Fondazioni della Regione	€	
Altri beni e prodotti sanitari (Prodotti Medici) da ATS/ASST/Fondazioni della Regione	€	
Altri beni e prodotti sanitari (Prodotti Medici) da ATS/ASST/Fondazioni della Regione	€	
Altri beni e prodotti sanitari (Prodotti Medici) da ATS/ASST/Fondazioni della Regione	€	
Altri beni e prodotti sanitari (Prodotti Diretti) da ATS/ASST/Fondazioni della Regione	€	
Altri beni e prodotti sanitari (Prodotti Diretti) da ATS/ASST/Fondazioni della Regione	€	
Altri beni e prodotti sanitari (Prodotti Diretti) da ATS/ASST/Fondazioni della Regione	€	
Altri beni e prodotti sanitari Altri beni e prodotti sanitari da ATS/ASST/Fondazioni della Regione	€	
Altri beni sanitari da ATS/ASST/Fondazioni della Regione	€	
Assistenza per medicina di base convenzionata da strutture pubbliche situate nel proprio territorio ASST/Fondazioni Pubbliche	€	
Assistenza per medicina di base convenzionata da strutture pubbliche situate in altre province della Regione ATS/ASST/Fondazioni Pubbliche	€	
Acquisti di servizi sanitari per farmaceutica da strutture pubbliche situate nel proprio territorio ASST/Fondazioni pubbliche	€	
Acquisti di servizi sanitari per farmaceutica da strutture pubbliche situate in altre province della Regione ATS/ASST/Fondazioni pubbliche	€	
A.6/ Acquisti di servizi		
Acquisto di prestazioni ambulatoriali da strutture pubbliche situate nel proprio territorio ASST/ATS/Fondazioni pubbliche - escluso PS non seguito da ricovero	€	
Acquisto di prestazioni di pronto soccorso non seguite da ricovero di strutture pubbliche situate nel proprio territorio ASST/ATS/Fondazioni pubbliche	€	
Acquisto di prestazioni ambulatoriali in strutture pubbliche situate in altre province della Lombardia ASST/ATS/Fondazioni pubbliche - escluso PS non seguito da ricovero	€	
Acquisto di prestazioni di pronto soccorso non seguite da ricovero in strutture pubbliche situate in altre province della Lombardia ASST/ATS/Fondazioni pubbliche	€	
Prestazioni di "screening" in strutture pubbliche situate nel proprio territorio ASST/Fondazioni pubbliche	€	
Prestazioni di "screening" in strutture pubbliche situate in altre province della Lombardia ASST/ATS/Fondazioni pubbliche	€	
Acquisto di prestazioni di flusso psichiatria infantile (ambpsi) in strutture pubbliche situate nel proprio territorio ASST/Fondazioni pubbliche	€	
Acquisto di prestazioni di flusso psichiatria infantile (ambpsi) in strutture pubbliche situate in altre province della Lombardia ASST/ATS/Fondazioni pubbliche	€	
Acquisto prestazioni per progetti/ass psichiatria (ex psichiatria infantile)	€	
Acquisto di servizi sanitari per medicina generica (Pers.convenzionato) Medici di continuità	€	
Acquisto di servizi sanitari per medicina generica erogata da strutture pubbliche situate nel proprio territorio ASST/Fondazioni pubbliche	€	
Acquisto di servizi sanitari per medicina specialistica erogata da strutture pubbliche situate nel proprio territorio ATS/ASST/Fondazioni pubbliche	€	
Acquisto di prestazioni relative all'Assistenza Integrativa da strutture pubbliche situate nel proprio territorio ATS/ASST/Fondazioni pubbliche	€	
Acquisto di prestazioni relative all'Assistenza Protesica da strutture pubbliche situate nel proprio territorio ASST/Fondazioni pubbliche	€	
Acquisto di prestazioni relative all'Assistenza Protesica da strutture pubbliche situate nel proprio territorio ATS ASST Fondazioni pubbliche	€	
Acquisto di Beg da strutture pubbliche situate nel proprio territorio a ASST/Fondazioni pubbliche	€	
Acquisto di Beg da strutture pubbliche situate in altre province della Lombardia	€	
Acquisto di prestazioni di psichiatria in strutture pubbliche situate nel proprio territorio ASST/Fondazioni pubbliche	€	
Acquisto di prestazioni di psichiatria in strutture pubbliche situate in altre province	€	
Acquisto prestazioni per progetti/ass psichiatria (ex psichiatria infantile)	€	
Acquisto farmaci file F da strutture pubbliche situate nel proprio territorio a ASST/Fondazioni pubbliche	€	
Acquisto farmaci file F da strutture pubbliche situate in altre province della Regione ATS/ASST/Fondazioni pubbliche	€	
Acquisto farmaci file F ds. ticket pertinenziali (anche per il tramite di ASST/Fondazioni pubbliche)	€	
Acquisto farmaci "Doppio canale" (ex fobi CUP 97 più assegnati da strutture pubbliche situate nel proprio territorio (rimborsi farmaci più servizio) ASST/Fondazioni pubbliche	€	
Acquisto farmaci "Doppio canale" (ex fobi CUP 97 più assegnati da strutture pubbliche situate in altre province (rimborsi farmaci più servizio) ASST/Fondazioni pubbliche	€	
Acquisto farmaci "Prima Volta" da strutture pubbliche situate nel proprio territorio a ASST/Fondazioni pubbliche	€	
Acquisto farmaci "Prima Volta" da strutture pubbliche situate in altre province della Regione ATS/ASST/Fondazioni pubbliche	€	
Acquisto di prestazioni termali da strutture pubbliche situate nel proprio territorio a ASST/Fondazioni pubbliche	€	
Acquisto di prestazioni termali da strutture pubbliche da strutture pubbliche situate nel proprio territorio ASST/Fondazioni pubbliche	€	
Acquisto di prestazioni indirette rilevate da strutture pubbliche situate nel proprio territorio ASST/Fondazioni pubbliche	€	
Acquisto di prestazioni erogate dall'Assistenza Integrativa da strutture pubbliche situate in altre province della Regione ATS/ASST/Fondazioni pubbliche	€	
Acquisto di voucher socioassistenziali da ATS/ASST/Fondazioni della Regione	€	
Altri acquisti di gestione di servizi socio sanitari da ATS/ASST/Fondazioni della Regione	€	
Altri acquisti di prestazioni di servizi socio assistenziali da ATS/ASST/Fondazioni della Regione	€	
Acquisto di prestazioni di Cure Palliative Domiciliari vs ATS di appartenza (gestite da ASST)	€	
Acquisto di prestazioni di Cure Palliative Residenziali verso ATS di appartenenza (gestite da ASST)	€	
Acquisto di prestazioni di Cure Palliative Domiciliari verso Altre ATS (gestite da ASST)	€	
Acquisto di prestazioni di Cure Palliative Residenziali verso Altre ATS della Regione (gestite da ASST)	€	
(Altri costi per prestazioni di servizi socio assistenziali da pubblico)	€	
Acquisto di prestazioni socio sanitarie erogate da RSA gestite da ASST verso altre ATS/ASST/Fondazioni della Regione	€	
Acquisto di prestazioni socio sanitarie erogate da CDI gestite da ASST verso altre ATS/ASST/Fondazioni della Regione	€	
Acquisto di prestazioni socio sanitarie erogate da Hsp gestite da ASST verso altre ATS/ASST/Fondazioni della Regione	€	
Acquisto di prestazioni socio sanitarie erogate da CSS gestite da ASST verso altre ATS/ASST/Fondazioni della Regione	€	
Acquisto di prestazioni socio sanitarie integrate da Hospice gestiti da ASST verso altre ATS/ASST/Fondazioni della Regione	€	
Acquisto di prestazioni di Assistenza domiciliare integrata ADI) gestiti da ASST verso altre ATS della Regione	€	
Acquisto di prestazioni di Assistenza domiciliare integrata ADI) gestiti da ASST verso altre ATS della Regione	€	
Acquisto di altre prestazioni sanitarie e sociosanitarie a rilevanza sanitaria DPR Domiciliare da ASST verso ATS di appartenenza	€	
Acquisto di altre prestazioni sanitarie e sociosanitarie a rilevanza sanitaria DPR Domiciliare da ASST verso altre ATS della Regione	€	
Servizi di consulenza sanitaria in area pagamento (art. 55 c.1 lett. c) d) ed es art. 57 bis CCNL) - attività UWTV-ASST-Fondazioni della Regione	€	
Servizi di consulenza sanitaria in area pagamento (art. 55 c.1 lett. c) d) ed es art. 57 bis CCNL) UWTV-ASST-Fondazioni della Regione	€	
Costi per prestazioni sanitarie intramoenia - Altri verso ATS-ASST Fondazioni della Regione	€	
Altre Contributivi Persone e Società verso altre ATS/ASST/Fondazioni della Regione	€	
Consulenze sanitarie da ATS/ASST/Fondazioni della Regione	€	
Consulenze socio-sanitarie da ATS/ASST/Fondazioni della Regione	€	
Consulenze scientifiche da ATS/ASST/Fondazioni della Regione	€	
Rimborsi degli oneri sopportati dal personale sanitario che presta servizio in azienda in posizione di comando in ATS/ASST/Fondazioni della Regione	€	
Rimborsi degli oneri sopportati dal personale non sanitario che presta servizio in azienda in posizione di comando in ATS/ASST/Fondazioni della Regione	€	
Formazione interna/esterna da ATS/ASST/Fondazioni della Regione	€	
A.7/ Manutenzioni e riparazioni (ordinarie esternalizzate)	€	
Manutenzioni e riparazioni da ATS/ASST/Fondazioni della Regione	€	
A.8/ Godimento di beni di terzi	€	
Canoni e noleggi da ATS/ASST/Fondazioni della Regione	€	
A.9 Costi personale ex ospedale		
Costi per personale sanitario a tempo indeterminato presso strutture territoriali (distretti, consultori/ecc) e comparto/ del collegio collocato UWTA-ASST-Fondazioni della Regione	€	
Personale sanitario a tempo indeterminato presso strutture territoriali (distretti, consultori/ecc) e comparto/ del collegio collocato UWTA-ASST-Fondazioni della Regione	€	
Costi per personale sanitario a tempo determinato per il distretto sociale a carico del Bilancio UWTA-ASST-Fondazioni della Regione	€	
Spedizioni verso ATS della Regione	€	
Altri costi diretti di gestione da ATS/ASST/IRCCS della Regione	€	
C.4. Interessi attivi		
Interessi attivi verso ATS ASST Fondazioni della Regione	€	
Altri interessi attivi	€	
Interessi attivi verso ATS ASST Fondazioni della Regione	€	
E.1/ Proventi straordinari		
Sopravvenienze attive verso ATS/ASST/Fondazioni della Regione	€	
Insussistenze attive verso ATS/ASST/Fondazioni della Regione	€	
Sopravvenienze passive verso ATS/ASST/Fondazioni della Regione relative alla gestione corrente	€	
E.2/ Oneri straordinari		
Insussistenze passive verso ATS/ASST/Fondazioni della Regione relative alla gestione precedente	€	
Altre sopravvenienze passive verso ATS/ASST/Fondazioni della Regione	€	
Insussistenze passive verso ATS/ASST/Fondazioni della Regione	€	

RLS C.R.I.B.A.

MINISTERO DELLA SANITA'

Direzione Generale della Programmazione sanitaria, dei livelli di assistenza e dei principi etici di sistema

Direzione Generale del Sistema Informativo

CE

MODELLO DI RILEVAZIONE DEL CONTO ECONOMICO
AZIENDE UNITA' SANITARIE LOCALI - AZIENDE OSPEDALIERE
IRCCS - AZIENDE OSPEDALIERE UNIVERSITARIE

STRUTTURA RILEVATA	
REGIONE	030
U.S.L./AZ.OSP.	322
OGGETTO DELLA RILEVAZIONE	
ANNO	Preventivo 2024

Verbale Collegio Sindacale (S/N)	

(valori in Euro)

Cons	CODICE	VOCE MODELLO CE	IMPORTO	Somma sezionali	Differenza
		A) Valore della produzione			
	AA0010	**A.1) Contributi in c/esercizio**	***2,029,912,622***	########	-
	AA0020	***A.1.A) Contributi da Regione o Prov. Aut. per quota F.S. regionale***	***2,026,820,852***	########	-
	AA0030	***A.1.A.1) da Regione o Prov. Aut. per quota F.S. regionale indistinto***	***2,012,256,021***	2,012,256,021	-
	AA0031	***A.1.A.1.1) Finanziamento indistinto***	2,010,848,613	2,010,848,613	-
	AA0032	***A.1.A.1.2) Finanziamento indistinto finalizzato da Regione***	-	-	-
	AA0033	***A.1.A.1.3) Funzioni***	*1,407,408*	*1,407,408*	-
	AA0034	*A.1.A.1.3.A) Funzioni - Pronto Soccorso*	-	-	-
	AA0035	*A.1.A.1.3.B) Funzioni - Altro*	1,407,408	1,407,408	-
	AA0036	*A.1.A.1.4) Quota finalizzata per il Piano aziendale di cui all'art. 1, comma 528, L. 208/2015*	-	-	-
	AA0040	*A.1.A.2) da Regione o Prov. Aut. per quota F.S. regionale vincolato*	14,564,831	14,564,831	-
	AA0050	*A.1.B) Contributi c/esercizio (extra fondo)*	***3,091,770***	*3,091,770*	-
	AA0060	*A.1.B.1) da Regione o Prov. Aut. (extra fondo)*	*525,000*	525,000	-
	AA0070	*A.1.B.1.1) Contributi da Regione o Prov. Aut. (extra fondo) vincolati*	-	-	-
	AA0080	*A.1.B.1.2) Contributi da Regione o Prov. Aut. (extra fondo) - Risorse aggiuntive da bilancio regionale a titolo di copertura LEA*	-	-	-
	AA0090	*A.1.B.1.3) Contributi da Regione o Prov. Aut. (extra fondo) - Risorse aggiuntive da bilancio regionale a titolo di copertura extra LEA*	525,000	525,000	-
	AA0100	*A.1.B.1.4) Contributi da Regione o Prov. Aut. (extra fondo) - Altro*	-	-	-
	AA0110	*A.1.B.2) Contributi da Aziende sanitarie pubbliche della Regione o Prov. Aut. (extra fondo)*	-	-	-
R	AA0120	*A.1.B.2.1) Contributi da Aziende sanitarie pubbliche della Regione o Prov. Aut. (extra fondo) vincolati*	-	-	-
R	AA0130	*A.1.B.2.2) Contributi da Aziende sanitarie pubbliche della Regione o Prov. Aut. (extra fondo) altro*	-	-	-
	AA0140	*A.1.B.3) Contributi da Ministero della Salute e da altri soggetti pubblici (extra fondo)*	*2,566,770*	2,566,770	-
	AA0141	*A.1.B.3.1) Contributi da Ministero della Salute (extra fondo)*	-	-	-
	AA0150	*A.1.B.3.2) Contributi da altri soggetti pubblici (extra fondo) vincolati*	-	-	-
	AA0160	*A.1.B.3.3) Contributi da altri soggetti pubblici (extra fondo) L. 210/92*	2,566,770	*2,566,770*	-
	AA0170	*A.1.B.3.4) Contributi da altri soggetti pubblici (extra fondo) altro*	-	-	-
	AA0171	*A.1.B.3.5) Contibuti da altri soggetti pubblici (extra fondo) - in attuazione dell'art.79, comma 1 sexies lettera c), del D.L. 112/2008, convertito con legge 133/2008 e della legge 23 dicembre 2009 n. 191*	-	-	-
	AA0180	*A.1.C) Contributi c/esercizio per ricerca*	-	-	-
	AA0190	*A.1.C.1) Contributi da Ministero della Salute per ricerca corrente*	-	-	-
	AA0200	*A.1.C.2) Contributi da Ministero della Salute per ricerca finalizzata*	-	-	-
	AA0210	*A.1.C.3) Contributi da Regione ed altri soggetti pubblici per ricerca*	-	-	-
	AA0220	*A.1.C.4) Contributi da privati per ricerca*	-	-	-
	AA0230	*A.1.D) Contributi c/esercizio da privati*	-	-	-
	AA0240	*A.2) Rettifica contributi c/esercizio per destinazione ad investimenti*	-	-	-
	AA0250	*A.2.A) Rettifica contributi in c/esercizio per destinazione ad investimenti - da Regione o Prov. Aut. per quota F.S. regionale*	-	-	-
	AA0260	*A.2.B) Rettifica contributi in c/esercizio per destinazione ad investimenti - altri contributi*	-	-	-
	AA0270	*A.3) Utilizzo fondi per quote inutilizzate contributi finalizzati e vincolati di esercizi precedenti*	***171,985***	171,985	-
	AA0271	*A.3.A) Utilizzo fondi per quote inutilizzate contributi di esercizi precedenti da Regione o Prov. Aut. per quota F.S. regionale indistinto finalizzato*	-	-	-
	AA0280	*A.3.B) Utilizzo fondi per quote inutilizzate contributi di esercizi precedenti da Regione o Prov. Aut. per quota F.S. regionale vincolato*	-	-	-
	AA0290	*A.3.C) Utilizzo fondi per quote inutilizzate contributi di esercizi precedenti da soggetti pubblici (extra fondo) vincolati*	171,985	171,985	-
	AA0300	*A.3.D) Utilizzo fondi per quote inutilizzate contributi di esercizi precedenti per ricerca*	-	-	-
	AA0310	*A.3.E) Utilizzo fondi per quote inutilizzate contributi vincolati di esercizi precedenti da privati*	-	-	-
	AA0320	*A.4) Ricavi per prestazioni sanitarie e sociosanitarie a rilevanza sanitaria*	***19,130,749***	19,130,749	-
	AA0330	*A.4.A) Ricavi per prestazioni sanitarie e sociosanitarie a rilevanza sanitaria erogate a soggetti pubblici*	*40,422*	40,422	-
R	AA0340	*A.4.A.1) Ricavi per prestaz. sanitarie e sociosanitarie a rilevanza sanitaria erogate ad Aziende sanitarie pubbliche della Regione*	*40,422*	40,422	-
R	AA0350	*A.4.A.1.1) Prestazioni di ricovero*	-	-	-
R	AA0360	*A.4.A.1.2) Prestazioni di specialistica ambulatoriale*	-	-	-
R	AA0361	*A.4.A.1.3) Prestazioni di pronto soccorso non seguite da ricovero*	-	-	-
R	AA0370	*A.4.A.1.4) Prestazioni di psichiatria residenziale e semiresidenziale*	-	-	-
R	AA0380	*A.4.A.1.5) Prestazioni di File F*	-	-	-
R	AA0390	*A.4.A.1.6) Prestazioni servizi MMG, PLS, Contin. assistenziale*	-	-	-
R	AA0400	*A.4.A.1.7) Prestazioni servizi farmaceutica convenzionata*	-	-	-
R	AA0410	*A.4.A.1.8) Prestazioni termali*	-	-	-
R	AA0420	*A.4.A.1.9) Prestazioni trasporto ambulanze ed elisoccorso*	-	-	-
R	AA0421	*A.4.A.1.10) Prestazioni assistenza integrativa*	-	-	-
R	AA0422	*A.4.A.1.11) Prestazioni assistenza protesica*	-	-	-
R	AA0423	*A.4.A.1.12) Prestazioni assistenza riabilitativa extraospedaliera*	-	-	-
R	AA0424	*A.4.A.1.13) Ricavi per cessione di emocomponenti e cellule staminali*	-	-	-
R	AA0425	*A.4.A.1.14) Prestazioni assistenza domiciliare integrata (ADI)*	-	-	-
R	AA0430	*A.4.A.1.15) Altre prestazioni sanitarie e socio-sanitarie a rilevanza sanitaria*	40,422	40,422	-
	AA0440	*A.4.A.2) Ricavi per prestaz. sanitarie e sociosanitarie a rilevanza sanitaria erogate ad altri soggetti pubblici*	-	-	-
	AA0450	*A.4.A.3) Ricavi per prestaz. sanitarie e sociosanitarie a rilevanza sanitaria erogate a soggetti pubblici Extraregione*	-	-	-
S	AA0460	*A.4.A.3.1) Prestazioni di ricovero*	-	-	-
S	AA0470	*A.4.A.3.2) Prestazioni ambulatoriali*	-	-	-
S	AA0471	*A.4.A.3.3) Prestazioni pronto soccorso non seguite da ricovero*	-	-	-
SS	AA0480	*A.4.A.3.4) Prestazioni di psichiatria non soggetta a compensazione (resid. e semiresid.)*	-	-	-
S	AA0490	*A.4.A.3.5) Prestazioni di File F*	-	-	-
S	AA0500	*A.4.A.3.6) Prestazioni servizi MMG, PLS, Contin. assistenziale Extraregione*	-	-	-
S	AA0510	*A.4.A.3.7) Prestazioni servizi farmaceutica convenzionata Extraregione*	-	-	-
S	AA0520	*A.4.A.3.8) Prestazioni termali Extraregione*	-	-	-

Riservato I.R.C.C.S.

S	**AA0530**	*A.4.A.3.9) Prestazioni trasporto ambulanze ed elisoccorso Extraregione*	-	-	-
SS	**AA0541**	*A.4.A.3.10) Prestazioni assistenza integrativa da pubblico (extraregione)*	-	-	-
SS	**AA0542**	*A.4.A.3.11) Prestazioni assistenza protesica da pubblico (extraregione)*	-	-	-
S	**AA0550**	*A.4.A.3.12) Ricavi per cessione di emocomponenti e cellule staminali Extraregione*	-	-	-
S	**AA0560**	*A.4.A.3.13) Ricavi GSA per differenziale saldo mobilità interregionale*	-	-	-
S	**AA0561**	*A.4.A.3.14) Altre prestazioni sanitarie e sociosanitarie a rilevanza sanitaria erogate a soggetti pubblici Extraregione*	-	-	-
SS	**AA0570**	*A.4.A.3.15) Altre prestazioni sanitarie e sociosanitarie a rilevanza sanitaria non soggette a compensazione Extraregione*	-	**-**	**-**
SS	**AA0580**	*A.4.A.3.15.A) Prestazioni di assistenza riabilitativa non soggette a compensazione Extraregione*	-	-	-
SS	**AA0590**	*A.4.A.3.15.B) Altre prestazioni sanitarie e socio-sanitarie a rilevanza sanitaria non soggette a compensazione Extraregione*	-	-	-
	AA0600	*A.4.A.3.16) Altre prestazioni sanitarie a rilevanza sanitaria - Mobilità attiva Internazionale*	-	-	-
R	**AA0601**	*A.4.A.3.17) Altre prestazioni sanitarie a rilevanza sanitaria - Mobilità attiva Internazionale rilevata dalle AO, AOU, IRCCS.*	-	-	-
SS	**AA0602**	*A.4.A.3.18) Altre prestazioni sanitarie e sociosanitarie a rilevanza sanitaria ad Aziende sanitarie e casse mutua estera - (fatturate direttamente)*	-	**-**	**-**
S	**AA0610**	*A.4.B) Ricavi per prestazioni sanitarie e sociosanitarie a rilevanza sanitaria erogate da privati v/residenti Extraregione in compensazione (mobilità attiva)*	*15,771,315*	15,771,315	-
S	**AA0620**	*A.4.B.1) Prestazioni di ricovero da priv. Extraregione in compensazione (mobilità attiva)*	15,771,315	15,771,315	-
S	**AA0630**	*A.4.B.2) Prestazioni ambulatoriali da priv. Extraregione in compensazione (mobilità attiva)*	-	-	-
S	**AA0631**	*A.4.B.3) Prestazioni di pronto soccorso non segute da ricovero da priv. Extraregione in compensazione (mobilità attiva)*	-	**-**	**-**
S	**AA0640**	*A.4.B.4) Prestazioni di File F da priv. Extraregione in compensazione (mobilità attiva)*	-	-	-
S	**AA0650**	*A.4.B.5) Altre prestazioni sanitarie e sociosanitarie a rilevanza sanitaria erogate da privati v/residenti Extraregione in compensazione (mobilità attiva)*	-	-	-
	AA0660	*A.4.C) Ricavi per prestazioni sanitarie e sociosanitarie a rilevanza sanitaria erogate a privati*	3,290,886	3,290,886	-
	AA0670	*A.4.D) Ricavi per prestazioni sanitarie erogate in regime di intramoenia*	*28,126*	*28,126*	-
	AA0680	*A.4.D.1) Ricavi per prestazioni sanitarie intramoenia - Area ospedaliera*	-	-	-
	AA0690	*A.4.D.2) Ricavi per prestazioni sanitarie intramoenia - Area specialistica*	5,700	5,700	-
	AA0700	*A.4.D.3) Ricavi per prestazioni sanitarie intramoenia - Area sanità pubblica*	2,879	2,879	-
	AA0710	*A.4.D.4) Ricavi per prestazioni sanitarie intramoenia - Consulenze (ex art. 55 c.1 lett. c), d) ed ex art. 57-58)*	10,038	10,038	-
R	**AA0720**	*A.4.D.5) Ricavi per prestazioni sanitarie intramoenia - Consulenze (ex art. 55 c.1 lett. c), d) ed ex art. 57-58) (Aziende sanitarie pubbliche della Regione)*	9,509	9,509	-
	AA0730	*A.4.D.6) Ricavi per prestazioni sanitarie intramoenia - Altro*	-	-	**-**
R	**AA0740**	*A.4.D.7) Ricavi per prestazioni sanitarie intramoenia - Altro (Aziende sanitarie pubbliche della Regione)*	-	-	-
	AA0750	*A.5) Concorsi, recuperi e rimborsi*	**3,314,130**	3,314,130	-
	AA0760	*A.5.A) Rimborsi assicurativi*	58,720	58,720	-
	AA0770	*A.5.B) Concorsi, recuperi e rimborsi da Regione*	115,952	***115,952***	**-**
	AA0780	*A.5.B.1) Rimborso degli oneri stipendiali del personale dell'azienda in posizione di comando presso la Regione*	115,952	115,952	-
	AA0790	*A.5.B.2) Altri concorsi, recuperi e rimborsi da parte della Regione*	-	-	-
R	**AA0800**	*A.5.C) Concorsi, recuperi e rimborsi da Aziende sanitarie pubbliche della Regione*	***657,746***	657,746	-
R	**AA0810**	*A.5.C.1) Rimborso degli oneri stipendiali del personale dipendente dell'azienda in posizione di comando presso Aziende sanitarie pubbliche della Regione*	-	-	-
R	**AA0820**	*A.5.C.2) Rimborsi per acquisto beni da parte di Aziende sanitarie pubbliche della Regione*	-	-	-
R	**AA0830**	*A.5.C.3) Altri concorsi, recuperi e rimborsi da parte di Aziende sanitarie pubbliche della Regione*	657,746	657,746	-
R	**AA0831**	*A.5.C.4) Altri concorsi, recuperi e rimborsi da parte della Regione - GSA*	-	**-**	**-**
	AA0840	*A.5.D) Concorsi, recuperi e rimborsi da altri soggetti pubblici*	***319,832***	***319,832***	**-**
	AA0850	*A.5.D.1) Rimborso degli oneri stipendiali del personale dipendente dell'azienda in posizione di comando presso altri soggetti pubblici*	237,820	237,820	-
	AA0860	*A.5.D.2) Rimborsi per acquisto beni da parte di altri soggetti pubblici*	-	-	-
	AA0870	*A.5.D.3) Altri concorsi, recuperi e rimborsi da parte di altri soggetti pubblici*	82,012	82,012	-
	AA0880	*A.5.E) Concorsi, recuperi e rimborsi da privati*	*2,161,880*	**2,161,880**	**-**
	AA0890	*A.5.E.1) Rimborso da aziende farmaceutiche per Pay back*	-	-	-
	AA0900	*A.5.E.1.1) Pay-back per il superamento del tetto della spesa farmaceutica territoriale*	-	**-**	**-**
	AA0910	*A.5.E.1.2) Pay-back per superamento del tetto della spesa farmaceutica ospedaliera*	-	**-**	**-**
	AA0920	*A.5.E.1.3) Ulteriore Pay-back*	-	-	-
	AA0921	*A.5.E.2) Rimborso per Pay back sui dispositivi medici*	-	-	-
	AA0930	*A.5.E.3) Altri concorsi, recuperi e rimborsi da privati*	2,161,880	2,161,880	-
	AA0940	*A.6) Compartecipazione alla spesa per prestazioni sanitarie (Ticket)*	**-**	-	-
	AA0950	*A.6.A) Compartecipazione alla spesa per prestazioni sanitarie - Ticket sulle prestazioni di specialistica ambulatoriale e APA-PAC*	-	-	-
	AA0960	*A.6.B) Compartecipazione alla spesa per prestazioni sanitarie - Ticket sul pronto soccorso*	-	-	-
	AA0970	*A.6.C) Compartecipazione alla spesa per prestazioni sanitarie (Ticket) - Altro*	-	-	-
	AA0980	*A.7) Quota contributi c/capitale imputata all'esercizio*	***709,082***	709,082	-
	AA0990	*A.7.A) Quota imputata all'esercizio dei finanziamenti per investimenti dallo Stato*	-	-	-
	AA1000	*A.7.B) Quota imputata all'esercizio dei finanziamenti per investimenti da Regione*	288,779	288,779	-
	AA1010	*A.7.C) Quota imputata all'esercizio dei finanziamenti per beni di prima dotazione*	220,641	220,641	-
	AA1020	*A.7.D) Quota imputata all'esercizio dei contributi in c/ esercizio FSR destinati ad investimenti*	-	-	-
	AA1030	*A.7.E) Quota imputata all'esercizio degli altri contributi in c/ esercizio destinati ad investimenti*	97,633	97,633	-
	AA1040	*A.7.F) Quota imputata all'esercizio di altre poste del patrimonio netto*	102,029	102,029	-
	AA1050	*A.8) Incrementi delle immobilizzazioni per lavori interni*	-	-	-
	AA1060	*A.9) Altri ricavi e proventi*	***85,178***	85,178	-
	AA1070	*A.9.A) Ricavi per prestazioni non sanitarie*	36,970	36,970	-
	AA1080	*A.9.B) Fitti attivi ed altri proventi da attività immobiliari*	48,044	48,044	-
	AA1090	*A.9.C) Altri proventi diversi*	164	***164***	**-**
	AZ9999	***Totale valore della produzione (A)***	**2,053,323,746**	2,053,323,746	-
		B) Costi della produzione		-	-
	BA0010	*B.1) Acquisti di beni*	**48,542,538**	48,542,538	-
	BA0020	*B.1.A) Acquisti di beni sanitari*	***48,148,938***	48,148,938	-
	BA0030	*B.1.A.1) Prodotti farmaceutici ed emoderivati*	*43,698,742*	43,698,742	-
	BA0040	*B.1.A.1.1) Medicinali con AIC, ad eccezione di vaccini, emoderivati di produzione regionale, ossigeno e altri gas medicali*	43,690,242	43,690,242	-
	BA0050	*B.1.A.1.2) Medicinali senza AIC*	8,500	8,500	-
	BA0051	*B.1.A.1.3) Ossigeno e altri gas medicali*	-	**-**	**-**
	BA0060	*B.1.A.1.4) Emoderivati di produzione regionale*	-	**-**	**-**
R	**BA0061**	*B.1.A.1.4.1) Emoderivati di produzione regionale da pubblico (Aziende sanitarie pubbliche della Regione) - Mobilità intraregionale*	-	**-**	**-**
S	**BA0062**	*B.1.A.1.4.2) Emoderivati di produzione regionale da pubblico (Aziende sanitarie pubbliche della Regione) - Mobilità extraregionale*	-	-	-
	BA0063	*B.1.A.1.4.3) Emoderivati di produzione regionale da altri soggetti*	-	-	-
	BA0070	*B.1.A.2) Sangue ed emocomponenti*	-	-	-
R	**BA0080**	*B.1.A.2.1) da pubblico (Aziende sanitarie pubbliche della Regione) – Mobilità intraregionale*	-	-	-
S	**BA0090**	*B.1.A.2.2) da pubblico (Aziende sanitarie pubbliche extra Regione) – Mobilità extraregionale*	-	-	-
	BA0100	*B.1.A.2.3) da altri soggetti*	-	-	-
	BA0210	*B.1.A.3) Dispositivi medici*	*440,311*	440,311	-
	BA0220	*B.1.A.3.1) Dispositivi medici*	14,500	***14,500***	**-**
	BA0230	*B.1.A.3.2) Dispositivi medici impiantabili attivi*	-	-	-

RISERVATO

	BA0240	*B.1.A.3.3) Dispositivi medico diagnostici in vitro (IVD)*	425,811	425,811	-
	BA0250	*B.1.A.4) Prodotti dietetici*	-	-	-
	BA0260	*B.1.A.5) Materiali per la profilassi (vaccini)*	-	-	-
	BA0270	*B.1.A.6) Prodotti chimici*	100,000	100,000	-
	BA0280	*B.1.A.7) Materiali e prodotti per uso veterinario*	40,000	40,000	-
	BA0290	*B.1.A.8) Altri beni e prodotti sanitari*	102,000	102,000	-
R	**BA0300**	*B.1.A.9) Beni e prodotti sanitari da Aziende sanitarie pubbliche della Regione*	3,767,885	3,767,885	-
R	**BA0301**	*B.1.A.9.1) Prodotti farmaceutici ed emoderivati*	-	-	-
R	**BA0303**	*B.1.A.9.3) Dispositivi medici*	-	-	-
R	**BA0304**	*B.1.A.9.4) Prodotti dietetici*	-	-	-
R	**BA0305**	*B.1.A.9.5) Materiali per la profilassi (vaccini)*	3,767,885	3,767,885	-
R	**BA0306**	*B.1.A.9.6) Prodotti chimici*	-	-	-
R	**BA0307**	*B.1.A.9.7) Materiali e prodotti per uso veterinario*	-	-	-
R	**BA0308**	*B.1.A.9.8) Altri beni e prodotti sanitari*	-	-	-
	BA0310	*B.1.B) Acquisti di beni non sanitari*	***393,600***	393,600	-
	BA0320	*B.1.B.1) Prodotti alimentari*	100	100	-
	BA0330	*B.1.B.2) Materiali di guardaroba, di pulizia e di convivenza in genere*	70,000	70,000	-
	BA0340	*B.1.B.3) Combustibili, carburanti e lubrificanti*	150,000	150,000	-
	BA0350	*B.1.B.4) Supporti informatici e cancelleria*	78,000	***78,000***	-
	BA0360	*B.1.B.5) Materiale per la manutenzione*	85,500	85,500	-
	BA0370	*B.1.B.6) Altri beni e prodotti non sanitari*	10,000	10,000	-
R	**BA0380**	*B.1.B.7) Beni e prodotti non sanitari da Aziende sanitarie pubbliche della Regione*	-	-	-
	BA0390	*B.2) Acquisti di servizi*	**1,964,240,123**	1,964,240,123	-
	BA0400	*B.2.A) Acquisti servizi sanitari*	**1,953,043,595**	########	-
	BA0410	*B.2.A.1) Acquisti servizi sanitari per medicina di base*	***383,635***	383,635	-
	BA0420	*B.2.A.1.1) - da convenzione*	*73,000*	73,000	-
	BA0430	*B.2.A.1.1.A) Costi per assistenza MMG*	-	-	-
	BA0440	*B.2.A.1.1.B) Costi per assistenza PLS*	-	-	-
	BA0450	*B.2.A.1.1.C) Costi per assistenza Continuità assistenziale*	-	-	-
	BA0460	*B.2.A.1.1.D) Altro (medicina dei servizi, psicologi, medici 118, ecc)*	73,000	73,000	-
R	**BA0470**	*B.2.A.1.2) - da pubblico (Aziende sanitarie pubbliche della Regione) - Mobilità intraregionale*	-	-	-
S	**BA0480**	*B.2.A.1.3) - da pubblico (Aziende sanitarie pubbliche Extraregione) - Mobilità extraregionale*	310,635	310,635	-
	BA0490	*B.2.A.2) Acquisti servizi sanitari per farmaceutica*	***215,550,683***	*215,550,683*	-
	BA0500	*B.2.A.2.1) - da convenzione*	214,415,783	214,415,783	-
R	**BA0510**	*B.2.A.2.2) - da pubblico (Aziende sanitarie pubbliche della Regione)- Mobilità intraregionale*	-	-	-
S	**BA0520**	*B.2.A.2.3) - da pubblico (Extraregione)*	1,134,900	1,134,900	-
	BA0530	*B.2.A.3) Acquisti servizi sanitari per assistenza specialistica ambulatoriale*	***350,719,753***	350,719,753	-
R	**BA0540**	*B.2.A.3.1) - da pubblico (Aziende sanitarie pubbliche della Regione)*	188,913,012	188,913,012	-
R	**BA0541**	*B.2.A.3.2) prestazioni di pronto soccorso non seguite da ricovero - da pubblico (Aziende sanitarie pubbliche della Regione)*	35,072,561	***35,072,561***	-
	BA0550	*B.2.A.3.3) - da pubblico (altri soggetti pubbl. della Regione)*	-	-	-
	BA0551	*B.2.A.3.4) prestazioni di pronto soccorso non seguite da ricovero - da pubblico (altri soggetti pubbl. della Regione)*	-	-	-
S	**BA0560**	*B.2.A.3.5) - da pubblico (Extraregione)*	5,326,323	5,326,323	-
S	**BA0561**	*B.2.A.3.6) prestazioni di pronto soccorso non seguite da ricovero - da pubblico (Extraregione)*	-	-	-
	BA0570	*B.2.A.3.7) - da privato - Medici SUMAI*	-	-	-
	BA0580	*B.2.A.3.8) - da privato*	***112,283,384***	***112,283,384***	-
	BA0590	*B.2.A.3.8.A) Servizi sanitari per assistenza specialistica da IRCCS privati e Policlinici privati*	15,813,189	15,813,189	-
	BA0591	*B.2.A.3.8.B) Servizi sanitari per prestazioni di pronto soccorso non seguite da ricovero - da IRCCS privati e Policlinici privati*	269,755	269,755	-
	BA0600	*B.2.A.3.8.C) Servizi sanitari per assistenza specialistica da Ospedali Classificati privati*	21,441,750	21,441,750	-
	BA0601	*B.2.A.3.8.D) Servizi sanitari per prestazioni di pronto soccorso non seguite da ricovero - da Ospedali Classificati privati*	2,906,693	2,906,693	-
	BA0610	*B.2.A.3.8.E) Servizi sanitari per assistenza specialistica da Case di Cura private*	28,674,758	28,674,758	-
	BA0611	*B.2.A.3.8.F) Servizi sanitari per prestazioni di pronto soccorso non seguite da ricovero - da Case di Cura private*	1,315,946	1,315,946	-
	BA0620	*B.2.A.3.8.G) Servizi sanitari per assistenza specialistica da altri privati*	41,861,293	***41,861,293***	-
	BA0621	*B.2.A.3.8.H) Servizi sanitari per prestazioni di pronto soccorso non seguite da ricovero - da altri privati*	-	-	-
	BA0630	*B.2.A.3.9) - da privato per cittadini non residenti - Extraregione (mobilità attiva in compensazione)*	8,959,180	8,959,180	-
	BA0631	*B.2.A.3.10) Servizi sanitari per prestazioni di pronto soccorso non seguite da ricovero - da privato per cittadini non residenti - Extraregione (mobilità attiva in compensazione)*	165,293	165,293	-
	BA0640	*B.2.A.4) Acquisti servizi sanitari per assistenza riabilitativa*	***15,440,237***	15,440,237	-
R	**BA0650**	*B.2.A.4.1) - da pubblico (Aziende sanitarie pubbliche della Regione)*	-	-	-
	BA0660	*B.2.A.4.2) - da pubblico (altri soggetti pubbl. della Regione)*	-	-	-
SS	**BA0670**	*B.2.A.4.3) - da pubblico (Extraregione) non soggetti a compensazione*	-	-	-
	BA0680	*B.2.A.4.4) - da privato (intraregionale)*	15,390,237	15,390,237	-
	BA0690	*B.2.A.4.5) - da privato (extraregionale)*	50,000	50,000	-
	BA0700	*B.2.A.5) Acquisti servizi sanitari per assistenza integrativa*	***15,493,040***	15,493,040	-
R	**BA0710**	*B.2.A.5.1) - da pubblico (Aziende sanitarie pubbliche della Regione)*	3,300,000	***3,300,000***	-
	BA0720	*B.2.A.5.2) - da pubblico (altri soggetti pubbl. della Regione)*	-	-	-
S	**BA0730**	*B.2.A.5.3) - da pubblico (Extraregione)*	-	-	-
	BA0740	*B.2.A.5.4) - da privato*	12,193,040	12,193,040	-
	BA0750	*B.2.A.6) Acquisti servizi sanitari per assistenza protesica*	***7,352,147***	7,352,147	-
R	**BA0760**	*B.2.A.6.1) - da pubblico (Aziende sanitarie pubbliche della Regione)*	-	-	-
	BA0770	*B.2.A.6.2) - da pubblico (altri soggetti pubbl. della Regione)*	-	-	-
S	**BA0780**	*B.2.A.6.3) - da pubblico (Extraregione)*	-	-	-
	BA0790	*B.2.A.6.4) - da privato*	7,352,147	7,352,147	-
	BA0800	*B.2.A.7) Acquisti servizi sanitari per assistenza ospedaliera*	***720,717,375***	720,717,375	-
R	**BA0810**	*B.2.A.7.1) - da pubblico (Aziende sanitarie pubbliche della Regione)*	452,639,983	452,639,983	-
	BA0820	*B.2.A.7.2) - da pubblico (altri soggetti pubbl. della Regione)*	-	-	-
S	**BA0830**	*B.2.A.7.3) - da pubblico (Extraregione)*	31,487,833	31,487,833	-
	BA0840	*B.2.A.7.4) - da privato*	*218,403,683*	218,403,683	-
	BA0850	*B.2.A.7.4.A) Servizi sanitari per assistenza ospedaliera da IRCCS privati e Policlinici privati*	69,515,606	***69,515,606***	-
	BA0860	*B.2.A.7.4.B) Servizi sanitari per assistenza ospedaliera da Ospedali Classificati privati*	61,093,683	61,093,683	-
	BA0870	*B.2.A.7.4.C) Servizi sanitari per assistenza ospedaliera da Case di Cura private*	87,794,394	87,794,394	-
	BA0880	*B.2.A.7.4.D) Servizi sanitari per assistenza ospedaliera da altri privati*	-	-	-
	BA0890	*B.2.A.7.5) - da privato per cittadini non residenti - Extraregione (mobilità attiva in compensazione)*	18,185,876	18,185,876	-
	BA0900	*B.2.A.8) Acquisto prestazioni di psichiatria residenziale e semiresidenziale*	***64,001,527***	64,001,527	-
R	**BA0910**	*B.2.A.8.1) - da pubblico (Aziende sanitarie pubbliche della Regione)*	26,382,668	26,382,668	-
	BA0920	*B.2.A.8.2) - da pubblico (altri soggetti pubbl. della Regione)*	-	-	-
SS	**BA0930**	*B.2.A.8.3) - da pubblico (Extraregione) - non soggette a compensazione*	-	-	-
	BA0940	*B.2.A.8.4) - da privato (intraregionale)*	37,338,242	37,338,242	-
	BA0950	*B.2.A.8.5) - da privato (extraregionale)*	280,617	*280,617*	-
	BA0960	*B.2.A.9) Acquisto prestazioni di distribuzione farmaci File F*	***301,641,457***	301,641,457	-
R	**BA0970**	*B.2.A.9.1) - da pubblico (Aziende sanitarie pubbliche della Regione) - Mobilità intraregionale*	245,199,682	245,199,682	-
	BA0980	*B.2.A.9.2) - da pubblico (altri soggetti pubbl. della Regione)*	-	-	-
S	**BA0990**	*B.2.A.9.3) - da pubblico (Extraregione)*	1,508,140	1,508,140	-

FREE C.R.I.B.A.

	BA1000	*B.2.A.9.4) - da privato (intraregionale)*	54,114,369	54,114,369	-
	BA1010	*B.2.A.9.5) - da privato (extraregionale)*	-	-	-
	BA1020	*B.2.A.9.6) - da privato per cittadini non residenti - Extraregione (mobilità attiva in compensazione)*	819,266	*819,266*	-
	BA1030	*B.2.A.10) Acquisto prestazioni termali in convenzione*	***1,949,479***	1,949,479	-
R	**BA1040**	*B.2.A.10.1) - da pubblico (Aziende sanitarie pubbliche della Regione) - Mobilità intraregionale*	-	-	-
	BA1050	*B.2.A.10.2) - da pubblico (altri soggetti pubbl. della Regione)*	-	-	-
S	**BA1060**	*B.2.A.10.3) - da pubblico (Extraregione)*	1,752,624	***1,752,624***	**-**
	BA1070	*B.2.A.10.4) - da privato*	196,855	196,855	-
	BA1080	*B.2.A.10.5) - da privato per cittadini non residenti - Extraregione (mobilità attiva in compensazione)*	-	-	-
	BA1090	*B.2.A.11) Acquisto prestazioni di trasporto sanitario*	***733,541***	733,541	-
R	**BA1100**	*B.2.A.11.1) - da pubblico (Aziende sanitarie pubbliche della Regione) - Mobilità intraregionale*	-	-	-
	BA1110	*B.2.A.11.2) - da pubblico (altri soggetti pubbl. della Regione)*	-	-	-
S	**BA1120**	*B.2.A.11.3) - da pubblico (Extraregione)*	733,541	733,541	-
	BA1130	*B.2.A.11.4) - da privato*	-	**-**	**-**
	BA1140	*B.2.A.12) Acquisto prestazioni Socio-Sanitarie a rilevanza sanitaria*	***233,733,322***	***233,733,322***	**-**
R	**BA1150**	*B.2.A.12.1) - da pubblico (Aziende sanitarie pubbliche della Regione) - Mobilità intraregionale*	*5,196,605*	5,196,605	-
R	**BA1151**	*B.2.A.12.1.A) Assistenza domiciliare integrata (ADI)*	3,824	3,824	-
R	**BA1152**	*B.2.A.12.1.B) Altre prestazioni socio-sanitarie a rilevanza sanitaria*	5,192,781	5,192,781	-
	BA1160	*B.2.A.12.2) - da pubblico (altri soggetti pubblici della Regione)*	13,625,744	13,625,744	-
S	**BA1161**	*B.2.A.12.3) - da pubblico (Extraregione) - Acquisto di Altre prestazioni sociosanitarie a rilevanza sanitaria erogate a soggetti pubblici Extraregione*	-	-	-
SS	**BA1170**	*B.2.A.12.4) - da pubblico (Extraregione) non soggette a compensazione*	-	-	-
	BA1180	*B.2.A.12.5) - da privato (intraregionale)*	214,517,973	214,517,973	-
	BA1190	*B.2.A.12.6) - da privato (extraregionale)*	393,000	393,000	-
	BA1200	*B.2.A.13) Compartecipazione al personale per att. libero-prof. (intramoenia)*	***22,893***	22,893	-
	BA1210	*B.2.A.13.1) Compartecipazione al personale per att. libero professionale intramoenia - Area ospedaliera*	-	-	-
	BA1220	*B.2.A.13.2) Compartecipazione al personale per att. libero professionale intramoenia- Area specialistica*	4,701	*4,701*	-
	BA1230	*B.2.A.13.3) Compartecipazione al personale per att. libero professionale intramoenia - Area sanità pubblica*	2,128	2,128	-
	BA1240	*B.2.A.13.4) Compartecipazione al personale per att. libero professionale intramoenia - Consulenze (ex art. 55 c.1 lett. c), d) ed ex Art. 57-58)*	16,064	16,064	-
R	**BA1250**	*B.2.A.13.5) Compartecipazione al personale per att. libero professionale intramoenia - Consulenze (ex art. 55 c.1 lett. c), d) ed ex Art. 57-58) (Aziende sanitarie pubbliche della Regione)*	-	-	-
	BA1260	*B.2.A.13.6) Compartecipazione al personale per att. libero professionale intramoenia - Altro*	-	-	-
R	**BA1270**	*B.2.A.13.7) Compartecipazione al personale per att. libero professionale intramoenia - Altro (Aziende sanitarie pubbliche della Regione)*	-	-	-
	BA1280	*B.2.A.14) Rimborsi, assegni e contributi sanitari*	***3,599,870***	3,599,870	-
	BA1290	*B.2.A.14.1) Contributi ad associazioni di volontariato*	-	**-**	**-**
	BA1300	*B.2.A.14.2) Rimborsi per cure all'estero*	900,000	900,000	-
	BA1310	*B.2.A.14.3) Contributi a società partecipate e/o enti dipendenti della Regione*	-	-	-
	BA1320	*B.2.A.14.4) Contributo Legge 210/92*	2,566,770	*2,566,770*	-
	BA1330	*B.2.A.14.5) Altri rimborsi, assegni e contributi*	133,100	133,100	-
R	**BA1340**	*B.2.A.14.6) Rimborsi, assegni e contributi v/Aziende sanitarie pubbliche della Regione*	-	-	-
R	**BA1341**	*B.2.A.14.7) Rimborsi, assegni e contributi v/Regione - GSA*	-	-	-
	BA1350	*B.2.A.15) Consulenze, Collaborazioni, Interinale e altre prestazioni di lavoro sanitarie e sociosanitarie*	**-**	-	-
R	**BA1360**	*B.2.A.15.1) Consulenze sanitarie e sociosanitarieda Aziende sanitarie pubbliche della Regione*	-	-	-
	BA1370	*B.2.A.15.2) Consulenze sanitarie e sociosanitarieda terzi - Altri soggetti pubblici*	-	-	-
	BA1380	*B.2.A.15.3) Consulenze, Collaborazioni, Interinale e altre prestazioni di lavoro sanitarie e sociosanitarie da privato*	-	-	-
	BA1390	*B.2.A.15.3.A) Consulenze sanitarie da privato - articolo 55, comma 2, CCNL 8 giugno 2000*	-	-	-
	BA1400	*B.2.A.15.3.B) Altre consulenze sanitarie e sociosanitarie da privato*	-	-	-
	BA1410	*B.2.A.15.3.C) Collaborazioni coordinate e continuative sanitarie e sociosanitarie da privato*	-	**-**	**-**
	BA1420	*B.2.A.15.3.D) Indennità a personale universitario - area sanitaria*	-	-	-
	BA1430	*B.2.A.15.3.E) Lavoro interinale - area sanitaria*	-	-	-
	BA1440	*B.2.A.15.3.F) Altre collaborazioni e prestazioni di lavoro - area sanitaria*	-	**-**	**-**
	BA1450	*B.2.A.15.4) Rimborso oneri stipendiali del personale sanitario in comando*	-	-	-
R	**BA1460**	*B.2.A.15.4.A) Rimborso oneri stipendiali personale sanitario in comando da Aziende sanitarie pubbliche della Regione*	-	-	-
	BA1470	*B.2.A.15.4.B) Rimborso oneri stipendiali personale sanitario in comando da Regioni, soggetti pubblici e da Università*	-	-	-
SS	**BA1480**	*B.2.A.15.4.C) Rimborso oneri stipendiali personale sanitario in comando da aziende di altre Regioni (Extraregione)*	-	-	-
	BA1490	*B.2.A.16) Altri servizi sanitari e sociosanitari a rilevanza sanitaria*	***21,704,636***	21,704,636	-
R	**BA1500**	*B.2.A.16.1) Altri servizi sanitari e sociosanitari a rilevanza sanitaria da pubblico - Aziende sanitarie pubbliche della Regione*	6,330,388	6,330,388	-
	BA1510	*B.2.A.16.2) Altri servizi sanitari e sociosanitari a rilevanza sanitaria da pubblico - Altri soggetti pubblici della Regione*	1,537,341	1,537,341	-
SS	**BA1520**	*B.2.A.16.3) Altri servizi sanitari e sociosanitari a rilevanza sanitaria da pubblico (Extraregione)*	-	**-**	**-**
	BA1530	*B.2.A.16.4) Altri servizi sanitari da privato*	13,836,907	13,836,907	-
	BA1540	*B.2.A.16.5) Costi per servizi sanitari - Mobilità internazionale passiva*	-	**-**	**-**
R	**BA1541**	*B.2.A.16.6) Costi per servizi sanitari - Mobilità internazionale passiva rilevata dalle ASL*	-	-	-
SS	**BA1542**	*B.2.A.16.7) Costi per prestazioni sanitarie erogate da aziende sanitarie estere (fatturate direttamente)*	-	-	-
S	**BA1550**	*B.2.A.17) Costi GSA per differenziale saldo mobilità interregionale*	-	**-**	**-**
	BA1560	*B.2.B) Acquisti di servizi non sanitari*	***11,196,528***	11,196,528	-
	BA1570	*B.2.B.1) Servizi non sanitari*	***10,665,184***	10,665,184	-
	BA1580	*B.2.B.1.1) Lavanderia*	1,500	***1,500***	**-**
	BA1590	*B.2.B.1.2) Pulizia*	540,000	***540,000***	**-**
	BA1600	*B.2.B.1.3) Mensa*	***542,000***	**542,000**	**-**
	BA1601	*B.2.B.1.3.A) Mensa dipendenti*	542,000	***542,000***	**-**
	BA1602	*B.2.B.1.3.B) Mensa degenti*	-	-	-
	BA1610	*B.2.B.1.4) Riscaldamento*	500,000	500,000	-
	BA1620	*B.2.B.1.5) Servizi di assistenza informatica*	1,400,000	1,400,000	-
	BA1630	*B.2.B.1.6) Servizi trasporti (non sanitari)*	100	100	-
	BA1640	*B.2.B.1.7) Smaltimento rifiuti*	6,000	*6,000*	-
	BA1650	*B.2.B.1.8) Utenze telefoniche*	600,000	600,000	-
	BA1660	*B.2.B.1.9) Utenze elettricità*	525,000	525,000	-
	BA1670	*B.2.B.1.10) Altre utenze*	248,400	248,400	-
	BA1680	*B.2.B.1.11) Premi di assicurazione*	*724,000*	***724,000***	**-**
	BA1690	*B.2.B.1.11.A) Premi di assicurazione - R.C. Professionale*	633,000	633,000	-
	BA1700	*B.2.B.1.11.B) Premi di assicurazione - Altri premi assicurativi*	91,000	91,000	-
	BA1710	*B.2.B.1.12) Altri servizi non sanitari*	*5,578,184*	5,578,184	-
R	**BA1720**	*B.2.B.1.12.A) Altri servizi non sanitari da pubblico (Aziende sanitarie pubbliche della Regione)*	215,132	**215,132**	**-**
	BA1730	*B.2.B.1.12.B) Altri servizi non sanitari da altri soggetti pubblici*	-	**-**	**-**
	BA1740	*B.2.B.1.12.C) Altri servizi non sanitari da privato*	5,363,052	5,363,052	-
	BA1750	*B.2.B.2) Consulenze, Collaborazioni, Interinale e altre prestazioni di lavoro non sanitarie*	***306,644***	306,644	-
R	**BA1760**	*B.2.B.2.1) Consulenze non sanitarie da Aziende sanitarie pubbliche della Regione*	-	-	-
	BA1770	*B.2.B.2.2) Consulenze non sanitarie da Terzi - Altri soggetti pubblici*	-	**-**	**-**
	BA1780	*B.2.B.2.3) Consulenze, Collaborazioni, Interinale e altre prestazioni di lavoro non sanitarie da privato*	*271,780*	271,780	-
	BA1790	*B.2.B.2.3.A) Consulenze non sanitarie da privato*	129,780	129,780	-

I.S.C.I.R.A.

	BA1800	*B.2.B.2.3.B) Collaborazioni coordinate e continuative non sanitarie da privato*	-	-	-
	BA1810	*B.2.B.2.3.C) Indennità a personale universitario - area non sanitaria*	-	-	-
	BA1820	*B.2.B.2.3.D) Lavoro interinale - area non sanitaria*	142,000	***142,000***	-
	BA1830	*B.2.B.2.3.E) Altre collaborazioni e prestazioni di lavoro - area non sanitaria*	-	-	-
	BA1831	*B.2.B.2.3.F) Altre Consulenze non sanitarie da privato - - in attuazione dell'art.79, comma 1 sexies lettera c), del D.L. 112/2008, convertito con legge 133/2008 e della legge 23 dicembre 2009 n. 191.*	-	-	-
	BA1840	*B.2.B.2.4) Rimborso oneri stipendiali del personale non sanitario in comando*	*34,864*	34,864	-
R	**BA1850**	*B.2.B.2.4.A) Rimborso oneri stipendiali personale non sanitario in comando da Aziende sanitarie pubbliche della Regione*	-	-	-
	BA1860	*B.2.B.2.4.B) Rimborso oneri stipendiali personale non sanitario in comando da Regione, soggetti pubblici e da Università*	34,864	34,864	-
SS	**BA1870**	*B.2.B.2.4.C) Rimborso oneri stipendiali personale non sanitario in comando da aziende di altre Regioni (Extraregione)*	-	-	-
	BA1880	*B.2.B.3) Formazione (esternalizzata e non)*	*224,700*	224,700	-
	BA1890	*B.2.B.3.1) Formazione (esternalizzata e non) da pubblico*	29,000	**29,000**	-
	BA1900	*B.2.B.3.2) Formazione (esternalizzata e non) da privato*	195,700	***195,700***	-
	BA1910	*B.3) Manutenzione e riparazione (ordinaria esternalizzata)*	**942,156**	942,156	-
	BA1920	*B.3.A) Manutenzione e riparazione ai fabbricati e loro pertinenze*	726,000	726,000	-
	BA1930	*B.3.B) Manutenzione e riparazione agli impianti e macchinari*	15,656	15,656	-
	BA1940	*B.3.C) Manutenzione e riparazione alle attrezzature sanitarie e scientifiche*	8,000	***8,000***	-
	BA1950	*B.3.D) Manutenzione e riparazione ai mobili e arredi*	-	-	-
	BA1960	*B.3.E) Manutenzione e riparazione agli automezzi*	30,000	30,000	-
	BA1970	*B.3.F) Altre manutenzioni e riparazioni*	162,500	162,500	-
R	**BA1980**	*B.3.G) Manutenzioni e riparazioni da Aziende sanitarie pubbliche della Regione*	-	-	-
	BA1990	*B.4) Godimento di beni di terzi*	**1,415,552**	1,415,552	-
	BA2000	*B.4.A) Fitti passivi*	73,552	73,552	-
	BA2010	*B.4.B) Canoni di noleggio*	***1,342,000***	*1,342,000*	-
	BA2020	*B.4.B.1) Canoni di noleggio - area sanitaria*	6,000	6,000	-
	BA2030	*B.4.B.2) Canoni di noleggio - area non sanitaria*	1,336,000	1,336,000	-
	BA2040	*B.4.C) Canoni di leasing*	-	-	-
	BA2050	*B.4.C.1) Canoni di leasing - area sanitaria*	-	-	-
	BA2060	*B.4.C.2) Canoni di leasing - area non sanitaria*	-	-	-
	BA2061	*B.4.D) Canoni di project financing*	-	-	-
R	**BA2070**	*B.4.E) Locazioni e noleggi da Aziende sanitarie pubbliche della Regione*	-	-	-
	BA2080	**Totale Costo del personale**	***43,916,078***	43,916,078	-
	BA2090	*B.5) Personale del ruolo sanitario*	**28,900,600**	28,900,600	-
	BA2100	*B.5.A) Costo del personale dirigente ruolo sanitario*	***18,548,561***	**18,548,561**	-
	BA2110	*B.5.A.1) Costo del personale dirigente medico*	*15,894,665*	15,894,665	-
	BA2120	*B.5.A.1.1) Costo del personale dirigente medico - tempo indeterminato*	15,778,305	15,778,305	-
	BA2130	*B.5.A.1.2) Costo del personale dirigente medico - tempo determinato*	116,360	**116,360**	-
	BA2140	*B.5.A.1.3) Costo del personale dirigente medico - altro*	-	-	-
	BA2150	*B.5.A.2) Costo del personale dirigente non medico*	*2,653,896*	2,653,896	-
	BA2160	*B.5.A.2.1) Costo del personale dirigente non medico - tempo indeterminato*	2,633,774	**2,633,774**	-
	BA2170	*B.5.A.2.2) Costo del personale dirigente non medico - tempo determinato*	20,122	***20,122***	-
	BA2180	*B.5.A.2.3) Costo del personale dirigente non medico - altro*	-	-	-
	BA2190	*B.5.B) Costo del personale comparto ruolo sanitario*	***10,352,039***	10,352,039	-
	BA2200	*B.5.B.1) Costo del personale comparto ruolo sanitario - tempo indeterminato*	10,244,246	10,244,246	-
	BA2210	*B.5.B.2) Costo del personale comparto ruolo sanitario - tempo determinato*	107,793	107,793	-
	BA2220	*B.5.B.3) Costo del personale comparto ruolo sanitario - altro*	-	-	-
	BA2230	*B.6) Personale del ruolo professionale*	**754,114**	754,114	-
	BA2240	*B.6.A) Costo del personale dirigente ruolo professionale*	***754,114***	***754,114***	-
	BA2250	*B.6.A.1) Costo del personale dirigente ruolo professionale - tempo indeterminato*	754,114	754,114	-
	BA2260	*B.6.A.2) Costo del personale dirigente ruolo professionale - tempo determinato*	-	-	-
	BA2270	*B.6.A.3) Costo del personale dirigente ruolo professionale - altro*	-	-	-
	BA2280	*B.6.B) Costo del personale comparto ruolo professionale*	-	-	-
	BA2290	*B.6.B.1) Costo del personale comparto ruolo professionale - tempo indeterminato*	-	-	-
	BA2300	*B.6.B.2) Costo del personale comparto ruolo professionale - tempo determinato*	-	-	-
	BA2310	*B.6.B.3) Costo del personale comparto ruolo professionale - altro*	-	-	-
	BA2320	*B.7) Personale del ruolo tecnico*	**3,834,808**	3,834,808	-
	BA2330	*B.7.A) Costo del personale dirigente ruolo tecnico*	***132,929***	132,929	-
	BA2340	*B.7.A.1) Costo del personale dirigente ruolo tecnico - tempo indeterminato*	132,929	132,929	-
	BA2350	*B.7.A.2) Costo del personale dirigente ruolo tecnico - tempo determinato*	-	-	-
	BA2360	*B.7.A.3) Costo del personale dirigente ruolo tecnico - altro*	-	-	-
	BA2370	*B.7.B) Costo del personale comparto ruolo tecnico*	***3,701,879***	**3,701,879**	-
	BA2380	*B.7.B.1) Costo del personale comparto ruolo tecnico - tempo indeterminato*	3,655,791	*3,655,791*	-
	BA2390	*B.7.B.2) Costo del personale comparto ruolo tecnico - tempo determinato*	46,088	**46,088**	-
	BA2400	*B.7.B.3) Costo del personale comparto ruolo tecnico - altro*	-	-	-
	BA2410	*B.8) Personale del ruolo amministrativo*	**10,426,556**	10,426,556	-
	BA2420	*B.8.A) Costo del personale dirigente ruolo amministrativo*	***2,066,959***	2,066,959	-
	BA2430	*B.8.A.1) Costo del personale dirigente ruolo amministrativo - tempo indeterminato*	2,066,959	**2,066,959**	-
	BA2440	*B.8.A.2) Costo del personale dirigente ruolo amministrativo - tempo determinato*	-	-	-
	BA2450	*B.8.A.3) Costo del personale dirigente ruolo amministrativo - altro*	-	-	-
	BA2460	*B.8.B) Costo del personale comparto ruolo amministrativo*	***8,359,597***	8,359,597	-
	BA2470	*B.8.B.1) Costo del personale comparto ruolo amministrativo - tempo indeterminato*	8,299,154	8,299,154	-
	BA2480	*B.8.B.2) Costo del personale comparto ruolo amministrativo - tempo determinato*	60,443	60,443	-
	BA2490	*B.8.B.3) Costo del personale comparto ruolo amministrativo - altro*	-	-	-
	BA2500	*B.9) Oneri diversi di gestione*	**1,261,927**	1,261,927	-
	BA2510	*B.9.A) Imposte e tasse (escluso IRAP e IRES)*	254,827	254,827	-
	BA2520	*B.9.B) Perdite su crediti*	-	-	-
	BA2530	*B.9.C) Altri oneri diversi di gestione*	***1,007,100***	**1,007,100**	-
	BA2540	*B.9.C.1) Indennità, rimborso spese e oneri sociali per gli Organi Direttivi e Collegio Sindacale*	869,628	869,628	-
	BA2550	*B.9.C.2) Altri oneri diversi di gestione*	137,472	137,472	-
R	**BA2551**	*B.9.C.3) Altri oneri diversi di gestione da Aziende sanitarie pubbliche della Regione*	-	-	-
	BA2552	*B.9.C.4) Altri oneri diversi di gestione - per Autoassicurazione*	-	-	-
	BA2560	**Totale Ammortamenti**	***970,257***	970,257	-
	BA2570	*B.10) Ammortamenti delle immobilizzazioni immateriali*	95,033	95,033	-
	BA2580	*B.11) Ammortamenti delle immobilizzazioni materiali*	***875,224***	**875,224**	-
	BA2590	*B.11.A) Ammortamento dei fabbricati*	**752,648**	*752,648*	-
	BA2600	*B.11.A.1) Ammortamenti fabbricati non strumentali (disponibili)*	3,179	**3,179**	-
	BA2610	*B.11.A.2) Ammortamenti fabbricati strumentali (indisponibili)*	749,469	749,469	-
	BA2620	*B.11.B) Ammortamenti delle altre immobilizzazioni materiali*	122,576	***122,576***	-
	BA2630	*B.12) Svalutazione delle immobilizzazioni e dei crediti*	-	-	-
	BA2640	*B.12.A) Svalutazione delle immobilizzazioni immateriali e materiali*	-	-	-
	BA2650	*B.12.B) Svalutazione dei crediti*	-	-	-
	BA2660	*B.13) Variazione delle rimanenze*	-	-	-

S.C.R.I.P.A.

	BA2670	*B.13.A) Variazione rimanenze sanitarie*	-	-	-
	BA2671	*B.13.A.1) Prodotti farmaceutici ed emoderivati*	-	-	-
	BA2672	*B.13.A.2) Sangue ed emocomponenti*	-	-	-
	BA2673	*B.13.A.3) Dispositivi medici*	-	-	-
	BA2674	*B.13.A.4) Prodotti dietetici*	-	-	-
	BA2675	*B.13.A.5) Materiali per la profilassi (vaccini)*	-	-	-
	BA2676	*B.13.A.6) Prodotti chimici*	-	-	-
	BA2677	*B.13.A.7) Materiali e prodotti per uso veterinario*	-	-	-
	BA2678	*B.13.A.8) Altri beni e prodotti sanitari*	-	-	-
	BA2680	*B.13.B) Variazione rimanenze non sanitarie*	-	-	-
	BA2681	*B.13.B.1) Prodotti alimentari*	-	-	-
	BA2682	*B.13.B.2) Materiali di guardaroba, di pulizia, e di convivenza in genere*	-	-	-
	BA2683	*B.13.B.3) Combustibili, carburanti e lubrificanti*	-	-	-
	BA2684	*B.13.B.4) Supporti informatici e cancelleria*	-	-	-
	BA2685	*B.13.B.5) Materiale per la manutenzione*	-	-	-
	BA2686	*B.13.B.6) Altri beni e prodotti non sanitari*	-	-	-
	BA2690	*B.14) Accantonamenti dell'esercizio*	**1,160,012**	1,160,012	-
	BA2700	*B.14.A) Accantonamenti per rischi*	**-**	-	-
	BA2710	*B.14.A.1) Accantonamenti per cause civili ed oneri processuali*	-	**-**	**-**
	BA2720	*B.14.A.2) Accantonamenti per contenzioso personale dipendente*	-	-	-
	BA2730	*B.14.A.3) Accantonamenti per rischi connessi all'acquisto di prestazioni sanitarie da privato*	-	**-**	**-**
	BA2740	*B.14.A.4) Accantonamenti per copertura diretta dei rischi (autoassicurazione)*	-	-	-
	BA2741	*B.14.A.5) Accantonamenti per franchigia assicurativa*	-	-	-
	BA2750	*B.14.A.6) Altri accantonamenti per rischi*	-	-	-
	BA2751	*B.14.A.7) Altri accantonamenti per interessi di mora*	-	-	-
	BA2760	*B.14.B) Accantonamenti per premio di operosità (SUMAI)*	10,000	10,000	-
	BA2770	*B.14.C) Accantonamenti per quote inutilizzate di contributi finalizzati e vincolati*	**-**	-	-
	BA2771	*B.14.C.1) Accantonamenti per quote inutilizzate contributi da Regione e Prov. Aut. per quota F.S. indistinto finalizzato*	-	-	-
	BA2780	*B.14.C.2) Accantonamenti per quote inutilizzate contributi da Regione e Prov. Aut. per quota F.S. vincolato*	-	-	-
	BA2790	*B.14.C.3) Accantonamenti per quote inutilizzate contributi da soggetti pubblici (extra fondo) vincolati*	-	-	-
	BA2800	*B.14.C.4) Accantonamenti per quote inutilizzate contributi da soggetti pubblici per ricerca*	-	-	-
	BA2810	*B.14.C.5) Accantonamenti per quote inutilizzate contributi vincolati da privati*	-	-	-
	BA2811	*B.14.C.6) Accantonamenti per quote inutilizzate contributi da soggetti privati per ricerca*	-	-	-
	BA2820	*B.14.D) Altri accantonamenti*	***1,150,012***	1,150,012	-
	BA2840	*B.14.D.1) Acc. Rinnovi convenzioni MMG/PLS/MCA*	-	-	-
	BA2850	*B.14.D.2) Acc. Rinnovi convenzioni Medici Sumai*	-	-	-
	BA2860	*B.14.D.3) Acc. Rinnovi contratt.: dirigenza medica*	-	-	-
	BA2870	*B.14.D.4) Acc. Rinnovi contratt.: dirigenza non medica*	-	-	-
	BA2880	*B.14.D.5) Acc. Rinnovi contratt.: comparto*	-	-	-
	BA2881	*B.14.D.6) Acc. per Trattamento di fine rapporto dipendenti*	-	-	-
	BA2882	*B.14.D.7) Acc. per Trattamenti di quiescenza e simili*	-	-	-
	BA2883	*B.14.D.8) Acc. per Fondi integrativi pensione*	-	-	-
	BA2884	*B.14.D.9) Acc. Incentivi funzioni tecniche art. 113 D.lgs 50/2016*	49,171	49,171	-
	BA2890	*B.14.D.10) Altri accantonamenti*	1,100,841	1,100,841	-
	BZ9999	***Totale costi della produzione (B)***	**2,062,448,643**	2,062,448,643	-
		C) Proventi e oneri finanziari		-	-
	CA0010	*C.1) Interessi attivi*	**-**	-	-
	CA0020	*C.1.A) Interessi attivi su c/tesoreria unica*	-	-	-
	CA0030	*C.1.B) Interessi attivi su c/c postali e bancari*	-	-	-
	CA0040	*C.1.C) Altri interessi attivi*	-	**-**	**-**
	CA0050	*C.2) Altri proventi*	**-**	**-**	**-**
	CA0060	*C.2.A) Proventi da partecipazioni*	-	-	-
	CA0070	*C.2.B) Proventi finanziari da crediti iscritti nelle immobilizzazioni*	-	**-**	**-**
	CA0080	*C.2.C) Proventi finanziari da titoli iscritti nelle immobilizzazioni*	-	-	-
	CA0090	*C.2.D) Altri proventi finanziari diversi dai precedenti*	-	-	-
	CA0100	*C.2.E) Utili su cambi*	-	-	-
	CA0110	*C.3) Interessi passivi*	**-**	-	-
	CA0120	*C.3.A) Interessi passivi su anticipazioni di cassa*	-	**-**	**-**
	CA0130	*C.3.B) Interessi passivi su mutui*	-	-	-
	CA0140	*C.3.C) Altri interessi passivi*	-	-	-
	CA0150	*C.4) Altri oneri*	**-**	-	-
	CA0160	*C.4.A) Altri oneri finanziari*	-	**-**	**-**
	CA0170	*C.4.B) Perdite su cambi*	-	**-**	**-**
	CZ9999	***Totale proventi e oneri finanziari (C)***	**-**	-	-
		D) Rettifiche di valore di attività finanziarie		-	-
	DA0010	*D.1) Rivalutazioni*	-	-	-
	DA0020	*D.2) Svalutazioni*	-	-	-
	DZ9999	***Totale rettifiche di valore di attività finanziarie (D)***	**-**	-	-
		E) Proventi e oneri straordinari		-	-
	EA0010	*E.1) Proventi straordinari*	**12,358,300**	12,358,300	-
	EA0020	*E.1.A) Plusvalenze*	-	-	-
	EA0030	*E.1.B) Altri proventi straordinari*	***12,358,300***	12,358,300	-
	EA0040	*E.1.B.1) Proventi da donazioni e liberalità diverse*	-	-	-
	EA0050	*E.1.B.2) Sopravvenienze attive*	*12,358,300*	12,358,300	-
	EA0051	*E.1.B.2.1) Sopravvenienze attive per quote F.S. vincolato*	-	-	-
R	**EA0060**	*E.1.B.2.2) Sopravvenienze attive v/Aziende sanitarie pubbliche della Regione*	-	-	-
	EA0070	*E.1.B.2.3) Sopravvenienze attive v/terzi*	*12,358,300*	12,358,300	-
S	**EA0080**	*E.1.B.2.3.A) Sopravvenienze attive v/terzi relative alla mobilità extraregionale*	-	-	-
	EA0090	*E.1.B.2.3.B) Sopravvenienze attive v/terzi relative al personale*	-	-	-
	EA0100	*E.1.B.2.3.C) Sopravvenienze attive v/terzi relative alle convenzioni con medici di base*	-	-	-
	EA0110	*E.1.B.2.3.D) Sopravvenienze attive v/terzi relative alle convenzioni per la specialistica*	-	-	-
	EA0120	*E.1.B.2.3.E) Sopravvenienze attive v/terzi relative all'acquisto prestaz. sanitarie da operatori accreditati*	-	-	-
	EA0130	*E.1.B.2.3.F) Sopravvenienze attive v/terzi relative all'acquisto di beni e servizi*	-	-	-
	EA0140	*E.1.B.2.3.G) Altre sopravvenienze attive v/terzi*	12,358,300	12,358,300	-
	EA0150	*E.1.B.3) Insussistenze attive*	-	-	-
R	**EA0160**	*E.1.B.3.1) Insussistenze attive v/Aziende sanitarie pubbliche della Regione*	-	-	-
	EA0170	*E.1.B.3.2) Insussistenze attive v/terzi*	-	-	-
S	**EA0180**	*E.1.B.3.2.A) Insussistenze attive v/terzi relative alla mobilità extraregionale*	-	-	-
	EA0190	*E.1.B.3.2.B) Insussistenze attive v/terzi relative al personale*	-	-	-
	EA0200	*E.1.B.3.2.C) Insussistenze attive v/terzi relative alle convenzioni con medici di base*	-	-	-
	EA0210	*E.1.B.3.2.D) Insussistenze attive v/terzi relative alle convenzioni per la specialistica*	-	-	-
	EA0220	*E.1.B.3.2.E) Insussistenze attive v/terzi relative all'acquisto prestaz. sanitarie da operatori accreditati*	-	-	-
	EA0230	*E.1.B.3.2.F) Insussistenze attive v/terzi relative all'acquisto di beni e servizi*	-	-	-

S.C.R. I.B.A.

	EA0240	*E.1.B.3.2.G) Altre insussistenze attive v/terzi*	-	-	-
	EA0250	*E.1.B.4) Altri proventi straordinari*	-	-	-
	EA0260	*E.2) Oneri straordinari*	**-**	-	-
	EA0270	*E.2.A) Minusvalenze*	-	-	-
	EA0280	*E.2.B) Altri oneri straordinari*	**-**	-	-
	EA0290	*E.2.B.1) Oneri tributari da esercizi precedenti*	-	-	-
	EA0300	*E.2.B.2) Oneri da cause civili ed oneri processuali*	-	-	-
	EA0310	*E.2.B.3) Sopravvenienze passive*	-	-	-
R	**EA0320**	*E.2.B.3.1) Sopravvenienze passive v/Aziende sanitarie pubbliche della Regione*	-	-	-
R	**EA0330**	*E.2.B.3.1.A) Sopravvenienze passive v/Aziende sanitarie pubbliche relative alla mobilità intraregionale*	-	-	-
R	**EA0340**	*E.2.B.3.1.B) Altre sopravvenienze passive v/Aziende sanitarie pubbliche della Regione*	-	-	-
	EA0350	*E.2.B.3.2) Sopravvenienze passive v/terzi*	-	-	-
S	**EA0360**	*E.2.B.3.2.A) Sopravvenienze passive v/terzi relative alla mobilità extraregionale*	-	-	-
	EA0370	*E.2.B.3.2.B) Sopravvenienze passive v/terzi relative al personale*	-	-	-
	EA0380	E.2.B.3.2.B.1) Soprav. passive v/terzi relative al personale - dirigenza medica	-	-	-
	EA0390	E.2.B.3.2.B.2) Soprav. passive v/terzi relative al personale - dirigenza non medica	-	-	-
	EA0400	E.2.B.3.2.B.3) Soprav. passive v/terzi relative al personale - comparto	-	-	-
	EA0410	*E.2.B.3.2.C) Sopravvenienze passive v/terzi relative alle convenzioni con medici di base*	-	-	-
	EA0420	*E.2.B.3.2.D) Sopravvenienze passive v/terzi relative alle convenzioni per la specialistica*	-	-	-
	EA0430	*E.2.B.3.2.E) Sopravvenienze passive v/terzi relative all'acquisto prestaz. sanitarie da operatori accreditati*	-	-	-
	EA0440	*E.2.B.3.2.F) Sopravvenienze passive v/terzi relative all'acquisto di beni e servizi*	-	-	-
	EA0450	*E.2.B.3.2.G) Altre sopravvenienze passive v/terzi*	-	-	-
	EA0460	*E.2.B.4) Insussistenze passive*	-	-	-
	EA0461	*E.2.B.4.1) Insussistenze passive per quote F.S. vincolato*	-	-	-
R	**EA0470**	*E.2.B.4.2) Insussistenze passive v/Aziende sanitarie pubbliche della Regione*	-	-	-
	EA0480	*E.2.B.4.3) Insussistenze passive v/terzi*	-	-	-
S	**EA0490**	*E.2.B.4.3.A) Insussistenze passive v/terzi relative alla mobilità extraregionale*	-	-	-
	EA0500	*E.2.B.4.3.B) Insussistenze passive v/terzi relative al personale*	-	-	-
	EA0510	*E.2.B.4.3.C) Insussistenze passive v/terzi relative alle convenzioni con medici di base*	-	-	-
	EA0520	*E.2.B.4.3.D) Insussistenze passive v/terzi relative alle convenzioni per la specialistica*	-	-	-
	EA0530	*E.2.B.4.3.E) Insussistenze passive v/terzi relative all'acquisto prestaz. sanitarie da operatori accreditati*	-	-	-
	EA0540	*E.2.B.4.3.F) Insussistenze passive v/terzi relative all'acquisto di beni e servizi*	-	-	-
	EA0550	*E.2.B.4.3.G) Altre insussistenze passive v/terzi*	-	-	-
	EA0560	***E.2.B.5) Altri oneri straordinari***	-	-	-
	EZ9999	***Totale proventi e oneri straordinari (E)***	**12,358,300**	12,358,300	-
	XA0000	***Risultato prima delle imposte (A - B +/- C +/- D +/- E)***	**3,233,403**	3,233,403	-
		Y) Imposte e tasse		-	-
	YA0010	***Y.1) IRAP***	**3,204,303**	3,204,303	-
	YA0020	***Y.1.A) IRAP relativa a personale dipendente***	2,915,374	2,915,374	-
	YA0030	***Y.1.B) IRAP relativa a collaboratori e personale assimilato a lavoro dipendente***	286,944	286,944	-
	YA0040	***Y.1.C) IRAP relativa ad attività di libera professione (intramoenia)***	1,985	1,985	-
	YA0050	***Y.1.D) IRAP relativa ad attività commerciale***	-	-	-
	YA0060	***Y.2) IRES***	**29,100**	29,100	-
	YA0070	***Y.2.A) IRES su attività istituzionale***	29,100	29,100	-
	YA0080	***Y.2.B) IRES su attività commerciale***	-	-	-
	YA0090	**Y.3) Accantonamento a F.do Imposte (Accertamenti, condoni, ecc.)**	-	-	-
	YZ9999	**Totale imposte e tasse (Y)**	**3,233,403**	3,233,403	-
	ZZ9999	**RISULTATO DI ESERCIZIO**	**-**	-	-

RLS.C.R.I.B.A.

322 ATS DELL'INSUBRIA

Cod.	Voce	2024	2024	
		Prechiusura al 3°trimestre 2023	*Preventivo al 31/12/2024*	*Variazione*
		A	B	(B-A)
	RICAVI			
ASLR01	Quota Capitaria	1,859,919,020	1,749,187,384	- *110,731,636*
ASLR02	Funzioni non tariffate	1,407,408	1,407,408	-
ASLR03	F.do maggiori consumi DRG	-	-	-
ASLR04	F.do maggiori consumi AMBU	-	-	-
ASLR05	Utilizzi contributi esercizi precedenti	13,713,751	171,985	- *13,541,766*
ASLR06	Altri contributi e fondi da Regione (al netto rettifiche)	295,401,788	276,751,060	- *18,650,728*
ASLR07	Altri contributi (al netto rettifiche)	2,916,965	2,566,770	- *350,195*
ASLR08	Entrate proprie	6,730,616	6,730,616	-
ASLR09	Libera professione (art. 55 CCNL)	28,126	28,126	-
ASLR10	Prestazioni S.S.R.	-	-	-
ASLR11	Proventi finanziari e straordinari	37,413,263	12,358,300	- *25,054,963*
ASLR13	Ricavi da prestazioni sanitarie	15,002	-	- *15,002*
R_MOB_A_PR	Mobilità attiva privati	11,656,145	15,771,315	*4,115,170*
R_MOB_I	Mobilità internazionale	-	-	-
	Totale Ricavi (al netto capitalizzati)	**2,229,202,084**	**2,064,972,964**	**- *164,229,120***
	COSTI			
ASLC01	Drg	702,531,499	702,531,499	-
ASLC02	Ambulatoriale	330,957,027	330,957,027	-
ASLC03	Neuropsichiatria	7,380,908	7,724,883	*343,975*
ASLC04	Screening	2,913,370	2,913,370	-
ASLC05	Farmaceutica+Doppio canale	332,251,199	324,901,272	- *7,349,927*
ASLC06	Protesica e dietetica in convenzione	957,506	957,506	-
ASLC07	File F	219,182,168	235,161,844	*15,979,676*
ASLC08	Psichiatria	63,054,602	64,001,527	*946,925*
ASLC09	Personale	44,671,039	43,916,078	- *754,961*
ASLC10	IRAP personale dipendente	2,965,867	2,915,374	- *50,493*
ASLC11	Libera professione (art. 55 CCNL) + IRAP	24,878	24,878	-
ASSIC01	Prestazioni socio-sanitarie	253,580,145	253,592,624	*12,479*
ASLC12	Ammortamenti (al netto dei capitalizzati)	261,175	261,175	-
ASLC13	Medicina Generale e Pediatri	137,663,957	310,635	- *137,353,322*
ASLC14	Beni e Servizi (netti)	20,143,938	19,577,104	- *566,834*
ASLC15	Altri costi	4,080,385	4,080,269	- *116*
ASLC16	Accantonamenti dell'esercizio	1,896,957	1,160,012	- *736,945*
ASLC17	Integrativa e protesica non erogata in farmacia	21,887,681	21,887,681	-
ASLC18	Oneri finanziari e straordinari	21,161,691	-	- *21,161,691*
ASLC19	Prestazioni sanitarie	33,506,477	19,968,591	- *13,537,886*
C_MOB_A_PR	Mobilità attiva privati	28,129,615	28,129,615	-
C_MOB_I	Mobilità internazionale	-	-	-
	Totale Costi (al netto capitalizzati)	**2,229,202,084**	**2,064,972,964**	**- *164,229,120***
ASLR12	Contributo da destinare al finanziamento del PSSR, progetti obiettivo, miglioramento qualità offerta e realizzazione piani di sviluppo regionali (FSR indistinto)	-	-	-
	Risultato economico	**-**	**-**	**-**
	Totale costi sanitari	**1,975,621,939**	**1,811,380,340**	**- 164,241,599**

(Valori in Euro)

A.I.S.C.R.I.B.A.

AGENZIE TUTELA della SALUTE - INDICATORI DI BILANCIO 2022/2024

322	ATS DELL'INSUBRIA

RISCRIBA

Indicatori economici-gestionali

		Prechiusura al 3° trimestre 2023	Preventivo al 31/12/2024	**Prechiusura al 3° trimestre 2023**	**Preventivo al 31/12/2024**
Indicatore 1:	Costi del personale	44,813,039	44,058,078		
	Cittadino assistitc	1,468,448	1,468,448	30.51728015	30.00315844
Indicatore 2:	Costi per beni e servizi	2,157,928,211	2,016,402,296		
	Cittadino assistitc	1,468,448	1,468,448	1469.529878	1373.151992
Sottoindicatore 2.1:	Prestazioni sanitarie da pubblico	992,593,744	1,005,973,050		
	Cittadino assistitc	1,468,448	1,468,448	675.9474929	685.058681
Sottoindicatore 2.2:	Prestazioni sanitarie da privato	1,045,481,736	886,730,207	711.963744	
	Cittadino assistitc	1,468,448	1,468,448		603.8553677
Sottoindicatore 2.3:	Prestazioni non sanitarie da pubblico	379,433	278,996		
	Cittadino assistitc	1,468,448	1,468,448	0.258390491	0.189993789
Sottoindicatore 2.4:	Prestazioni non sanitarie da privato	11,163,419	10,917,532		
	Cittadino assistitc	1,468,448	1,468,448	7.602188842	7.434741986
Sottoindicatore 2.5:	Medicina di base	137,736,957	383,635		
	Cittadino assistitc	1,468,448	1,468,448	93.79764009	0.261252016
Sottoindicatore 2.6:	Specialistica ambulatoriale	362,188,606	363,479,506		
	Cittadino assistitc	1,468,448	1,468,448	246.6472126	247.526304
Sottoindicatore 2.7:	Assistenza ospedaliera	720,717,375	720,717,375		
	Cittadino assistitc	1,468,448	1,468,448	490.8021088	490.8021088
Sottoindicatore 2.8:	Acquisti di beni sanitari	46,910,541	48,148,938		
	Cittadino assistitc	1,468,448	1,468,448	31.94566032	32.78899764
Sottoindicatore 2.9:	Acquisti di beni non sanitari	396,850	393,600		
	Cittadino assistitc	1,468,448	1,468,448	0.270251313	0.268038092

Sottoindicatore 2.10:	Servizi non sanitari	11,542,852	11,196,528		
	Cittadino assistitc	1,468,448	1,468,448	7.860579333	7.624735775
Sottoindicatore 2.11:	Manutenzione e riparazione	860,700	942,156		
	Cittadino assistitc	1,468,448	1,468,448	0.586129029	0.641599839
Sottoindicatore 2.12:	Godimento di beni di terzi	1,396,592	1,415,552		
	Cittadino assistitc	1,468,448	1,468,448	0.951066704	0.963978295
Indicatore 3:	Costi di assistenza protesica	22,845,187	22,845,187		
	Cittadino assistitc	1,468,448	1,468,448	15.55736873	15.55736873
Indicatore 4:	Assistena sanitaria fuori regione	43,056,783	43,056,783		
	Cittadino assistitc	1,468,448	1,468,448	29.32128547	29.32128547
Indicatore 5:	Assistenza sanitaria all'esterc	900,000	900,000		
	Cittadino assistitc	1,468,448	1,468,448	0.612891978	0.612891978
Indicatore 6:	Farmaci generici				
	Cittadino assistitc	1,468,448	1,468,448	0	0
Indicatore 7:	Assistenza farmaceutica territoriale	222,900,610	215,550,683		
	Cittadino assistitc	1,468,448	1,468,448	151.7933287	146.788094

Note:

(1) Costi del personale: personale strutturato (mod A) e costo dei contratti atipici (righe di bilancio: prestazioni lavoro interinale, collaborazioni coordinate e continuative).
(2) Ricavi della gestione caratteristica: valore della produzione al netto dei costi capitalizzati e dell'eventuale contributo PSSR.

(3) Costi per beni e servizi: somma delle seguenti categorie: acquisti di beni, acquisti di servizi, manutenzione e riparazioni, godimento di beni di terzi, oneri diversi di gestione.
(4) Assistenza protesica: assistenza protesica in convenzione e non (foglio SK).

(5) Assistenza sanitaria fuori regione: somma delle voci di bilancio relative alle prestazioni usufruite da cittadini dell'ASL in strutture fuori della regione sia in compensazione tramite l

(6) Assistenza sanitaria all'estero: voci di bilancio relative alle prestazioni usufruite, in regime autorizzatorio, da cittadini dell'ASL in strutture estere.
(7) Farmaci generici: si vedano le modalità in uso per i farmaci equivalenti come declinate dall'Allegato 8 della DGR 937/2010.
(8) Assistenza farmaceutica territoriale: assistenza farmaceutica (foglio SK).

RISCRIRA

Codice	SCHEMA DI RENDICONTO FINANZIARIO		ANNO 2023	ANNO 2024
	OPERAZIONI DI GESTIONE REDDITUALE			
G0001A	**(+)**	**risultato di esercizio**		
		- Voci che non hanno effetto sulla liquidità: costi e ricavi non monetari		
G0010A	(+)	ammortamenti fabbricati	**784,806**	784,806
G0010B	(+)	ammortamenti altre immobilizzazioni materiali	**81,068**	81,068
G0010C	(+)	ammortamenti immobilizzazioni immateriali	**98,741**	98,741
G0010T	**Ammortamenti**		**964,615**	**964,615**
G0030A	(-)	Utilizzo finanziamenti per investimenti	**-324,018**	-324,018
G0030B	(-)	Utilizzo fondi riserva: investimenti, incentivi al personale, successioni e donaz., plusvalenze da reinvestire	**-87,063**	-87,063
G0030T	**utilizzo contributi in c/capitale e fondi riserva**		**-411,081**	**-411,081**
G0040A	(+)	accantonamenti SUMAI	**10,000**	10,000
G0040B	(-)	pagamenti SUMAI		
G0040C	(+)	accantonamenti TFR		
G0040D	(-)	pagamenti TFR		
G0040T	**- Premio operosità medici SUMAI + TFR**		**10,000**	**10,000**
G0050A	(+/-)	Rivalutazioni/svalutazioni di attività finanziarie		
G0050B	(+)	accantonamenti a fondi svalutazioni		
G0050C	*(-)*	*utilizzo fondi svalutazioni**		
G0050T	**- Fondi svalutazione di attività**		**0**	**0**
G0060A	(+)	accantonamenti a fondi per rischi e oneri	**5,796,049**	5,796,049
G0060B	(-)	utilizzo fondi per rischi e oneri	**-1,088,702**	-1,088,702
G0060T	**- Fondo per rischi ed oneri futuri**		**4,707,347**	**4,707,347**
G0090T	***TOTALE Flusso di CCN della gestione corrente***		**5,270,881**	**5,270,881**
G0110A	(+)/(-)	*aumento/diminuzione debiti verso Stato, Regione e provincia autonoma*	**13,673,161**	13,673,161
G0115A	(+)/(-)	*aumento/diminuzione debiti verso Comune*	**-2,305,736**	-2,305,736
G0120A	(+)/(-)	*aumento/diminuzione debiti verso Aziende sanitarie pubbliche*	**-9,358,041**	-9,358,041
G0125A	(+)/(-)	*aumento/diminuzione debiti verso Arpa e altre partecipate d/Regione*	**-600**	-600
G0130A	(+)/(-)	*aumento/diminuzione debiti verso Fornitori*	**9,133,279**	9,133,279
G0135A	(+)/(-)	*aumento/diminuzione debiti tributari*	**1,497,678**	1,497,678
G0140A	(+)/(-)	*aumento/diminuzione debiti verso istituti di previdenza*	**3,023,976**	3,023,976
G0145A	(+)/(-)	*aumento/diminuzione altri debiti*	**2,153**	2,153
G0190T	**(+)/(-)**	**aumento/diminuzione debiti (escl forn di immob e C/C bancari e istituto tesoriere)**	**15,665,870**	**15,665,870**
G0200A	**(+)/(-)**	**aumento/diminuzione ratei e risconti passivi**	**-9,105**	-9,105
G0310A	(+)/(-)	*diminuzione/aumento crediti parte corrente v/stato quote indistinte*	**703,603**	703,603
G0315A	(+)/(-)	*diminuzione/aumento crediti parte corrente v/stato quote vincolate*		
G0320A	(+)/(-)	*diminuzione/aumento crediti parte corrente v/Regione per gettito addizionali Irpef e Irap*		
G0325A	(+)/(-)	*diminuzione/aumento crediti parte corrente v/Regione per partecipazioni regioni a statuto speciale*		
G0330A	(+)/(-)	*diminuzione/aumento crediti parte corrente v/Regione - vincolate per partecipazioni regioni a statuto speciale*		
G0335A	(+)/(-)	*diminuzione/aumento crediti parte corrente v/Regione -gettito fiscalità regionale*	**0**	0
G0340A	(+)/(-)	*diminuzione/aumento crediti parte corrente v/Regione - altri contributi extrafondo*	**-15,212,073**	-15,212,073
G0345A	(+)/(-)	*diminuzione/aumento crediti parte corrente v/Regione*	**43,755,455**	-943,065
G0350A	(+)/(-)	*diminuzione/aumento crediti parte corrente v/Comune*	**-9,944**	-9,944
G0355A	(+)/(-)	*diminuzione/aumento crediti parte corrente v/Asl-Ao*	**34,384,401**	34,384,401
G0360A	(+)/(-)	*diminuzione/aumento crediti parte corrente v/ARPA*	**-47,798**	-47,798
G0365A	(+)/(-)	*diminuzione/aumento crediti parte corrente v/Erario*	**-15**	-15
G0370A	(+)/(-)	*diminuzione/aumento crediti parte corrente v/Altri*	**4,919,038**	4,919,038
G0390T	**(+)/(-)**	**diminuzione/aumento di crediti**	**68,492,667**	**23,794,147**
G0410A	*(+)/(-)*	*diminuzione/aumento del magazzino*	**313,593**	313,593
G0420A	*(+)/(-)*	*diminuzione/aumento di acconti a fornitori per magazzino*		
G0490A	**(+)/(-)**	**diminuzione/aumento rimanenze**	**313,593**	**313,593**
G0500A	**(+)/(-)**	**diminuzione/aumento ratei e risconti attivi**	**-68,375**	**-68,375**
G0900T	***A - Totale operazioni di gestione reddituale***		**89,665,531**	**44,967,011**
I0000A	**ATTIVITÀ DI INVESTIMENTO**			
I0010A	(-)	Acquisto costi di impianto e di ampliamento		
I0020A	(-)	Acquisto costi di ricerca e sviluppo		
I0030A	(-)	Acquisto Diritti di brevetto e diritti di utilizzazione delle opere d'ingegno		
I0040A	(-)	Acquisto immobilizzazioni immateriali in corso		
I0050A	(-)	Acquisto altre immobilizzazioni immateriali	**-91,144**	-91,144
I0090T	**(-)**	**Acquisto Immobilizzazioni Immateriali**	**-91,144**	**-91,144**
I0110A	(+)	Valore netto contabile costi di impianto e di ampliamento dismessi		
I0120A	(+)	Valore netto contabile costi di ricerca e sviluppo dismessi		
I0130A	(+)	Valore netto contabile Diritti di brevetto e diritti di utilizzazione delle opere d'ingegno dismessi		
I0140A	(+)	Valore netto contabile immobilizzazioni immateriali in corso dismesse		
I0150A	(+)	Valore netto contabile altre immobilizzazioni immateriali dismesse		
I0190T	**(+)**	**Valore netto contabile Immobilizzazioni Immateriali dismesse**	**0**	**0**
I0210A	(-)	Acquisto terreni		
I0220A	(-)	Acquisto fabbricati	**-352,385**	-352,385
I0230A	(-)	Acquisto impianti e macchinari	**-42,238**	-42,238
I0240A	(-)	Acquisto attrezzature sanitarie e scientifiche	**-3,221**	-3,221
I0250A	(-)	Acquisto mobili e arredi	**-2,991**	-2,991
I0260A	(-)	Acquisto automezzi	**0**	0
I0265A	(-)	Acquisizione Oggetti d'arte	**0**	0
I0270A	(-)	Acquisto altri beni materiali	**-1,356**	-1,356
I0280A	(-)	Acquisto immobilizzazioni materiali in corso	**-146,094**	-146,094
I0290T	**(-)**	**Acquisto Immobilizzazioni Materiali**	**-548,285**	**-548,285**
I0310A	(+)	Valore netto contabile terreni dismessi		
I0320A	(+)	Valore netto contabile fabbricati dismessi		
I0330A	(+)	Valore netto contabile impianti e macchinari dismessi		

R.C.R. I.R.A.

I0340A	(+)	Valore netto contabile attrezzature sanitarie e scientifiche dismesse		
I0350A	(+)	Valore netto contabile mobili e arredi dismessi		
I0360A	(+)	Valore netto contabile automezzi dismessi	**69,917**	69,917
I0370A	(+)	Valore netto contabile altri beni materiali dismessi		
I0375A	(+)	Valore netto contabile oggetti d'arte dismessi		
I0380A	(+)	Valore netto contabile immobilizzazioni materiali in corso dismesse		
I0390T	**(+)**	**Valore netto contabile Immobilizzazioni Materiali dismesse**	**69,917**	**69,917**
I0410A	(-)	Acquisto crediti finanziari		
I0420A	(-)	Acquisto titoli		
I0490T	**(-)**	**Acquisto Immobilizzazioni Finanziarie**	**0**	**0**
I0510A	(+)	Valore netto contabile crediti finanziari dismessi		
I0520A	(+)	Valore netto contabile titoli dismessi		
I0590T	**(+)**	**Valore netto contabile Immobilizzazioni Finanziarie dismesse**	**0**	**0**
I0600T	**(+/-)**	**Aumento/Diminuzione debiti v/fornitori di immobilizzazioni**		
I0900T	***B - Totale attività di investimento***		**-569,512**	**-569,512**
M0000A	**ATTIVITÀ DI FINANZIAMENTO**			
M0010A	(+)/(-)	diminuzione/aumento crediti vs Stato (finanziamenti per investimenti)		
M0020A	(+)/(-)	diminuzione/aumento crediti vs Regione (finanziamenti per investimenti)	**-795,320**	-795,320
M0030A	(+)/(-)	diminuzione/aumento crediti vs Regione (aumento fondo di dotazione)		
M0040A	(+)/(-)	diminuzione/aumento crediti vs Regione (ripiano perdite)		
M0050A	(+)/(-)	diminuzione/aumento crediti vs Regione (copertura debiti al 31.12.2005)		
M0100A	**(+)**	**aumento fondo di dotazione**	0	0
M0110A	(+)	aumento contributi in c/capitale da regione e da altri	**596,486**	596,486
M0120A	(+)/(-)	altri aumenti/diminuzioni al patrimonio netto*	**2,550**	2,550
M0200T	**(+)/(-)**	**aumenti/diminuzioni nette contabili al patrimonio netto**	599,036	599,036
M0300T	**(+)/(-)**	**aumento/diminuzione debiti C/C bancari e istituto tesoriere***		
M0400A	(+)	assunzione nuovi mutui*		
M0410A	(-)	mutui quota capitale rimborsata		
M0900T	***C - Totale attività di finanziamento***		**-196,284**	**-196,284**
S0900T	**FLUSSO DI CASSA COMPLESSIVO (A+B+C)**		***88,899,735***	***44,201,215***
S0990T	**Delta liquidità tra inizio e fine esercizio (al netto dei conti bancari passivi)**		**88,899,735**	**44,201,215**
Z0900T	**Squadratura tra il valore delle disponibilità liquide nello SP e il valore del flusso di cassa complessivo**		**0**	0

RLS.C.R.I.B.A.

BILANCIO SANITARIO

A.1.A) Contributi da Regione per quota Fondo Sanitario regionale

Dettaglio conto new: 40101080000000
Contributi per obiettivi di piano sanitario nazionale (di parte corrente) (FSR indistinto)

			IMPORTI ASSEGNATI							DATI PREVENTIVO											
Descrizione dell'ente o del soggetto concedente	nr. atto di assegnazione	Destinazione dell'assegnazione	Investimenti Assegnati (€)	Beni e servizi assegnati (€)	Prestazioni MMG/PLS/MCA	Prestazioni Sanitarie	Costi Personale assegnati (€)	Altri oneri assegnati (€)	Totale assegnato (€)	Investimenti preventivo (€)	Beni e servizi assegnati (€)	Prestazioni MMG/PLS/MCA	Prestazioni Sanitarie	Costi Personale assegnati (€)	Altri oneri assegnati (€)	Importo utilizzato preventivo (€)	Accant. quote inutilizzate contributi (€)	Incassato su assegnato 2024	Credito residuo su assegnato 2024	Importo Utilizzato CE (€)	Importo Utilizzato DI CUI SOCIO SAN (€)
REGIONE LOMBARDIA DG SALUTE		Contributo per ATS: Progetti Psichiatria							-							-	-		-	-	
REGIONE LOMBARDIA DG SALUTE		Contributo per ATS: Progetti Neuropsichitaria							-							-	-		-	-	
REGIONE LOMBARDIA DG SALUTE		Contributo per ATS: Ambulatori al sabato							-							-	-		-	-	
REGIONE LOMBARDIA DG SALUTE		Contributo per ATS: Progettualità CREG							-							-	-		-	-	
									-							-	-		-	-	
									-							-	-		-	-	

									-								-	-		-	-	

REGIONE LOMBARDIA DG SALUTE		Contributo per ASST/IRCCS: Sanità Penitenziaria							-							-	-		-	-	-					
REGIONE LOMBARDIA DG SALUTE		Contributo per ASST/IRCCS: Nuovi Ospedali							-							-	-		-	-	-					
REGIONE LOMBARDIA DG SALUTE		Contributo per ASST/IRCCS: storicizzazione anni precedenti							-							-	-		-	-	-					
REGIONE LOMBARDIA DG SALUTE		Contributo per ASST/IRCCS: accantonamenti franchigie/SIR e autoassicurazione							-							-	-		-	-	-					
REGIONE LOMBARDIA DG SALUTE		Contributo RAR (compresi oneri e Irap)							-							-	-		-	-	-					
REGIONE LOMBARDIA DG SALUTE		Contributo rimodulazione funzioni anni pregressi							-							-	-		-	-	-					
REGIONE LOMBARDIA DG SALUTE		Contributo abbattimento File F							-							-	-		-	-	-					
REGIONE LOMBARDIA DG SALUTE		PROGETTI PSICHIATRIA 2024				1,257,300			1,257,300				1,257,300			1,257,300	-		1,257,300							
REGIONE LOMBARDIA DG SALUTE		PROGETTI NPIA 2024				907,600			907,600				907,600			907,600	-		907,600							
REGIONE LOMBARDIA DG SALUTE		AIDS (L.135/90) DOMICILIARE 2024				1,878,038			1,878,038				1,878,038			1,878,038	-		1,878,038							
REGIONE LOMBARDIA DG SALUTE		OSPEDALI DI COMUNITA' DGR 1435/2023				3,355,744			3,355,744				3,355,744			3,355,744	-		3,355,744							
									-							-	-		-

									-								-	-		-	-	

									-									-	-		-	-							

									-								-	-		-	-	

Contributi da Regione (extra fondo) - Risorse aggiuntive da bilancio regionale a titolo di copertura LEA

			IMPORTI ASSEGNATI							DATI PREVENTIVO											
Descrizione dell'ente o del soggetto concedente	nr. atto di assegnazione	Destinazione dell'assegnazione	Investimenti Assegnati (€)	Beni e servizi assegnati (€)	Prestazioni MMG/PLS/MCA	Prestazioni Sanitarie	Costi Personale assegnati (€)	Altri oneri assegnati (€)	Totale assegnato (€)	Investimenti preventivo (€)	Beni e servizi assegnati (€)	Prestazioni MMG/PLS/MCA	Prestazioni Sanitarie	Costi Personale assegnati (€)	Altri oneri assegnati (€)	Importo utilizzato preventivo (€)	Accant. quote inutilizzate contributi (€)	Incassato su assegnato 2024	Credito residuo su assegnato 2024	Importo Utilizzato CE (€)	Importo Utilizzato DI CUI SOCIO SAN (€)
									-							-	-		-	-	
									-							-	-		-	-	
									-							-	-		-	-

| | | |

| | | |

| | | |

Dettaglio conto new: 40102030020000
Contributi da U.E.

			IMPORTI ASSEGNATI							DATI PREVENTIVO											
Descrizione dell'ente o del soggetto concedente	nr. atto di assegnazione	Destinazione dell'assegnazione	Investimenti Assegnati (€)	Beni e servizi assegnati (€)	Prestazioni MMG/PLS/MCA	Prestazioni Sanitarie	Costi Personale assegnati (€)	Altri oneri assegnati (€)	Totale assegnato (€)	Investimenti preventivo (€)	Beni e servizi assegnati (€)	Prestazioni MMG/PLS/MCA	Prestazioni Sanitarie	Costi Personale assegnati (€)	Altri oneri assegnati (€)	Importo utilizzato preventivo (€)	Accant. quote inutilizzate contributi (€)	Incassato su assegnato 2024	Credito residuo su assegnato 2024	Importo Utilizzato CE (€)	Importo Utilizzato DI CUI SOCIO SAN (€)
									-							-	-		-	-	
									-							-	-		-	-	
									-							-	-		-	-

TOTALE NOTA INTEGRATIVA -Preventivo - 2024			0	0	0	0	0	0	0	0	0	0	0	0	0	0	0	0	0	0	0	0	0	0	0

Dettaglio conto new: 401020300400 10
Contributi vincolati da enti pubblici (extra fondo) - erogati tramite Regione

			IMPORTI ASSEGNATI							DATI PREVENTIVO												
Descrizione dell'ente o del soggetto concedente	nr. atto di assegnazione	Destinazione dell'assegnazione	Investimenti Assegnati (€)	Beni e servizi assegnati (€)	Prestazioni MMG/PLS/MCA	Prestazioni Sanitarie	Costi Personale assegnati (€)	Altri oneri assegnati (€)	Totale assegnato (€)	Investimenti preventivo (€)	Beni e servizi assegnati (€)	Prestazioni MMG/PLS/MCA	Prestazioni Sanitarie	Costi Personale assegnati (€)	Altri oneri assegnati (€)	Importo utilizzato preventivo (€)	Accant. quote inutilizzate contributi (€)	Incassato su assegnato 2024	Credito residuo su assegnato 2024	Importo Utilizzato CE (€)	Importo Utilizzato DI CUI SOCIO SAN (€)
TOTALE NOTA INTEGRATIVA -Preventivo - 2024			0	0	0	0	0	0	0	0	0	0	0	0	0	0	0	0	0	0	0	0

Dettaglio conto new: 401020300401 00
Contributi vincolati da MEF - PNRR (Extra fondo) - vincolati

	IMPORTI ASSEGNATI	DATI PREVENTIVO

FAC-SIMILE

Descrizione dell'ente o del soggetto concedente	nr. atto di assegnazione	Destinazione dell'assegnazione	Investimenti Assegnati (€)	Beni e servizi assegnati (€)	Prestazioni MMG/PLS/MCA	Prestazioni Sanitarie	Costi Personale assegnati (€)	Altri oneri assegnati (€)	Totale assegnato (€)	Investimenti preventivo (€)	Beni e servizi assegnati (€)	Prestazioni MMG/PLS/MCA	Prestazioni Sanitarie	Costi Personale assegnati (€)	Altri oneri assegnati (€)	Importo utilizzato preventivo (€)	Accant. quote inutilizzate contributi (€)	Incassato su assegnato 2024	Credito residuo su assegnato 2024	Importo Utilizzato CE (€)	Importo Utilizzato DI CUI SOCIO SAN (€)
									-							-	-		-	-	
									-							-	-		-	-	
									-							-	-		-	-	

| | | |

Dettaglio conto new: 40102040010000
Contributi da Asl/Ao/Fondazioni della Regione (extra fondo) - Vincolati

			IMPORTI ASSEGNATI							DATI PREVENTIVO											
Descrizione dell'ente o del soggetto concedente	nr. atto di assegnazione	Destinazione dell'assegnazione	Investimenti Assegnati (€)	Beni e servizi assegnati (€)	Prestazioni MMG/PLS/MCA	Prestazioni Sanitarie	Costi Personale assegnati (€)	Altri oneri assegnati (€)	Totale assegnato (€)	Investimenti preventivo (€)	Beni e servizi assegnati (€)	Prestazioni MMG/PLS/MCA	Prestazioni Sanitarie	Costi Personale assegnati (€)	Altri oneri assegnati (€)	Importo utilizzato preventivo (€)	Accant. quote inutilizzate contributi (€)	Incassato su assegnato 2024	Credito residuo su assegnato 2024	Importo Utilizzato CE (€)	Importo Utilizzato DI CUI SOCIO SAN (€)
AREU		Contributo Azienda Regionale Emergenza Urgenza (AREU)							-							-	-		-	-	
AREU									-							-	-		-	-	
AREU									-							-	-		-	-	
									-							-	-		-	-	
									-							-	-		-	-	

									-								-	-		-	-	-	

| | | |

									-
									-
									-
									-
									-
									-
									-
									-
									-
									-
									-
									-
TOTALE NOTA INTEGRATIVA -Preventivo - 2024			**0**	0	**0**	**0**	**0**	**0**	**0**

						-	-		-	-		
						-	-		-	-		
						-	-		-	-		
						-	-		-	-		
						-	-		-	-		
						-	-		-	-		
						-	-		-	-		
						-	-		-	-		
						-	-		-	-		
						-	-		-	-		
						-	-		-	-		
						-	-		-	-		
0	**0**	**0**	**0**	**0**	**0**	**0**	**0**	**0**	**0**	**0**	**0**	**0**

Dettaglio conto new: 40103030000000
Contributo del Tesoriere - Indistinto

			IMPORTI ASSEGNATI						
Descrizione dell'ente o del soggetto concedente	nr. atto di assegnazione	Destinazione dell'assegnazione	Investimenti Assegnati (€)	Beni e servizi assegnati (€)	Prestazioni MMG/PLS/MCA	Prestazioni Sanitarie	Costi Personale assegnati (€)	Altri oneri assegnati (€)	Totale assegnato (€)
									-
									-
									-
									-
									-
									-
									-
									-
									-
									-
									-

									-									-	-		-	-	
									-									-	-		-	-	
									-									-	-		-	-	
									-									-	-		-	-	
									-									-	-		-	-	
TOTALE NOTA INTEGRATIVA -Preventivo - 2024			0	0	0	0	0	0	0	0	0	0	0	0	0	0	0	0	0	0	0	0	0	0	0

Dettaglio conto: 4.10.10.30.080.000.00.000
Dettaglio conto new: 40103040000000
Altri contributi da privati - Indistinto

			IMPORTI ASSEGNATI							DATI PREVENTIVO												
Descrizione dell'ente o del soggetto concedente	nr. atto di assegnazione	Destinazione dell'assegnazione	Investimenti Assegnati (€)	Beni e servizi assegnati (€)	Prestazioni MMG/PLS/MCA	Prestazioni Sanitarie	Costi Personale assegnati (€)	Altri oneri assegnati (€)	Totale assegnato (€)	Investimenti preventivo (€)	Beni e servizi assegnati (€)	Prestazioni MMG/PLS/MCA	Prestazioni Sanitarie	Costi Personale assegnati (€)	Altri oneri assegnati (€)	Importo utilizzato preventivo (€)	Accant. quote inutilizzate contributi (€)	Incassato su assegnato 2024	Credito residuo su assegnato 2024	Importo Utilizzato CE (€)	Importo Utilizzato DI CUI SOCIO SAN (€)
									-							-	-		-	-	
									-							-	-		-	-	
									-							-	-		-	-

BILANCIO SOCIALE

A.1.B) Contributi c/esercizio da enti pubblici (Extra Fondo) - Totale

Dettaglio conto new: 40102030020000
Contributi da U.E.

			IMPORTI ASSEGNATI							DATI PRECONSUNTIVO										
Descrizione dell'ente o del soggetto concedente	nr. atto di assegnazione	Destinazione dell'assegnazione	Investimenti Assegnati (€/1.000)	Beni e servizi assegnati (€/1.000)	Prestazioni MMG/PLS/ MCA	Prestazioni Sanitarie	Costi Personale assegnati (€/1.000)	Altri oneri assegnati (€/1.000)	Totale assegnato (€/1.000)	Investimenti preventivo (€/1.000)	Beni e servizi assegnati (€/1.000)	Prestazioni MMG/PLS/ MCA	Prestazioni Sanitarie	Costi Personale assegnati (€/1.000)	Altri oneri assegnati (€/1.000)	Importo utilizzato preventivo (€/1.000)	Accant. quote inutilizzate contributi (€/1.000)	Incassato su assegnato 2024	Credito residuo su assegnato 2024	Importo Utilizzato CE (€/1.000)
									-							-	-		-	-
									-							-	-		-	-
									-							-	-		-	-

									-								-	-		-	-
									-								-	-		-	-
									-								-	-		-	-

| | | |

									-									-	-		-	-

Dettaglio conto new: 40102060010000
Fondo sociale regionale parte corrente - risorse per ambiti distrettuali

			IMPORTI ASSEGNATI							DATI PRECONSUNTIVO										
Descrizione dell'ente o del soggetto concedente	nr. atto di assegnazione	Destinazione dell'assegnazione	Investimenti Assegnati (€/1.000)	Beni e servizi assegnati (€/1.000)	Prestazioni MMG/PLS/ MCA	Prestazioni Sanitarie	Costi Personale assegnati (€/1.000)	Altri oneri assegnati (€/1.000)	Totale assegnato (€/1.000)	Investimenti preventivo (€/1.000)	Beni e servizi assegnati (€/1.000)	Prestazioni MMG/PLS/ MCA	Prestazioni Sanitarie	Costi Personale assegnati (€/1.000)	Altri oneri assegnati (€/1.000)	Importo utilizzato preventivo (€/1.000)	Accant. quote inutilizzate contributi (€/1.000)	Incassato su assegnato 2024	Credito residuo su assegnato 2024	Importo Utilizzato CE (€/1.000)
									-							-	-		-	-
									-							-	-		-	-
									-							-	-		-	-

Dettaglio conto new: 40102060050000
Contributi da Regione per esercizio funzioni di vigilanza

			IMPORTI ASSEGNATI							DATI PRECONSUNTIVO										
Descrizione dell'ente o del soggetto concedente	nr. atto di assegnazione	Destinazione dell'assegnazione	Investimenti Assegnati (€/1.000)	Beni e servizi assegnati (€/1.000)	Prestazioni MMG/PLS/ MCA	Prestazioni Sanitarie	Costi Personale assegnati (€/1.000)	Altri oneri assegnati (€/1.000)	Totale assegnato (€/1.000)	Investimenti preventivo (€/1.000)	Beni e servizi assegnati (€/1.000)	Prestazioni MMG/PLS/ MCA	Prestazioni Sanitarie	Costi Personale assegnati (€/1.000)	Altri oneri assegnati (€/1.000)	Importo utilizzato preventivo (€/1.000)	Accant. quote inutilizzate contributi (€/1.000)	Incassato su assegnato 2024	Credito residuo su assegnato 2024	Importo Utilizzato CE (€/1.000)
									-							-	-		-	-
									-							-	-		-	-
									-							-	-		-	-

									-										-	-		-	-

									-									-	-		-	-

Dettaglio conto new: 40102060090000
Fondo nazionale per le politiche sociali - quota per gestione amministrativa

			IMPORTI ASSEGNATI							DATI PRECONSUNTIVO										
Descrizione dell'ente o del soggetto concedente	nr. atto di assegnazione	Destinazione dell'assegnazione	Investimenti Assegnati (€/1.000)	Beni e servizi assegnati (€/1.000)	Prestazioni MMG/PLS/ MCA	Prestazioni Sanitarie	Costi Personale assegnati (€/1.000)	Altri oneri assegnati (€/1.000)	Totale assegnato (€/1.000)	Investimenti preventivo (€/1.000)	Beni e servizi assegnati (€/1.000)	Prestazioni MMG/PLS/ MCA	Prestazioni Sanitarie	Costi Personale assegnati (€/1.000)	Altri oneri assegnati (€/1.000)	Importo utilizzato preventivo (€/1.000)	Accant. quote inutilizzate contributi (€/1.000)	Incassato su assegnato 2024	Credito residuo su assegnato 2024	Importo Utilizzato CE (€/1.000)
									-							-	-		-	-
									-							-	-		-	-
									-							-	-		-	-

									-													-
									-													-
									-													-

									-									-	-		-	-	

									-								-	-		-	-
									-								-	-		-	-
									-								-	-		-	-

									-									-	-		-	-

Descrizione dell'ente o del soggetto concedente	nr. atto di assegnazione	Destinazione dell'assegnazione	Investimenti Assegnati (€/1.000)	Beni e servizi assegnati (€/1.000)	Prestazioni MMG/PLS/ MCA	Prestazioni Sanitarie	Costi Personale assegnati (€/1.000)	Altri oneri assegnati (€/1.000)	Totale assegnato (€/1.000)	Investimenti preventivo (€/1.000)	Beni e servizi assegnati (€/1.000)	Prestazioni MMG/PLS/ MCA	Prestazioni Sanitarie	Costi Personale assegnati (€/1.000)	Altri oneri assegnati (€/1.000)	Importo utilizzato preventivo (€/1.000)	Accant. quote inutilizzate contributi (€/1.000)	Incassato su assegnato 2024	Credito residuo su assegnato 2024	Importo Utilizzato CE (€/1.000)
									-							-	-		-	-
									-							-	-		-	-
									-							-	-		-	-

| | | |

									-									-	-		-	-

									-									-	-		-	-
									-									-	-		-	-
									-									-	-		-	-
									-									-	-		-	-
									-									-	-		-	-
									-									-	-		-	-
									-									-	-		-	-
									-									-	-		-	-
TOTALE NOTA INTEGRATIVA - Preventivo - 2024			0	0	0	0	0	0	0	0	0	0	0	0	0	0	0	0	0	0	0	0	0

Dettaglio conto new: 40103040000000
Altri contributi da privati - Indistinto

			IMPORTI ASSEGNATI							DATI PRECONSUNTIVO											
Descrizione dell'ente o del soggetto concedente	nr. atto di assegnazione	Destinazione dell'assegnazione	Investimenti Assegnati (€/1.000)	Beni e servizi assegnati (€/1.000)	Prestazioni MMG/PLS/ MCA	Prestazioni Sanitarie	Costi Personale assegnati (€/1.000)	Altri oneri assegnati (€/1.000)	Totale assegnato (€/1.000)	Investimenti preventivo (€/1.000)	Beni e servizi assegnati (€/1.000)	Prestazioni MMG/PLS/ MCA	Prestazioni Sanitarie	Costi Personale assegnati (€/1.000)	Altri oneri assegnati (€/1.000)	Importo utilizzato preventivo (€/1.000)	Accant. quote inutilizzate contributi (€/1.000)	Incassato su assegnato 2024	Credito residuo su assegnato 2024	Importo Utilizzato CE (€/1.000)
									-							-	-		-	-
									-							-	-		-	-
									-							-	-		-	-

BILANCIO SANITARIO

Conto new 40120010010000

Descrizione: Utilizzo fondi per quote inutilizzate contributi di esercizi precedenti da Regione o Prov. Aut. per quota F.S. regionale indistinto finalizzato

Descrizione dell'ente o del soggetto concedente	nr. atto di assegnazione	Destinazione dell'assegnazione	Anno Assegnazione	Importo assegnato (totale)
REGIONE LOMBARDIA	DGR 3479/2020DECRETO	PROGRAMMA REGIONAL	2020	100,000
REGIONE LOMBARDIA	DECRETO 10126/2021	ACCANTONAMENTO CO	2020	2,741,335
			Totale	**2,841,335**

Fondo quote inutilizzate inizio anno	UTILIZZI - DATI PREVENTIVO: Investimenti (€)	Beni e servizi (€)	Prestazioni MMG/PLS/MCA	Prestazioni Sanitarie	Costi Personale (€)	Altri oneri (€)	Totale utilizzi (€)	Fondo quote inutilizzate fine anno	Importo Utilizzato CE (€)	Importo Utilizzato DI CUI SOCIO SAN (€)
36,237							0	36,237	0	
95,721							0	95,721	0	
131,958	**0**	**0**	**0**	**0**	**0**	0	**0**	**131,958**	**0**	**0**

Conto new 40120010020000

Descrizione: Utilizzo fondi quote inutiliz. contributi vincolati es. preced. da Regione per quota FSR Vincolato

Descrizione dell'ente o del soggetto concedente	nr. atto di assegnazione	Destinazione dell'assegnazione	Anno Assegnazione	Importo assegnato (totale)
Regione Lombardia	dgr 9459/2009	Sviluppo rete regionale per	2009	96,000
Regione Lombardia	ddgs 13073/2010	Sviluppo applicativi per mo	2010	19,000
Regione Lombardia	DGR7294/2008	Fondi Funzione Veterinaria	2007	270,000
REGIONE LOMBARDIA	DECRETO 10080/2023	PREVENZIONE ED ELIMIN	2023	1,524,943

Fondo quote inutilizzate inizio anno	UTILIZZI - DATI PREVENTIVO: Investimenti (€)	Beni e servizi (€)	Prestazioni MMG/PLS/MCA	Prestazioni Sanitarie	Costi Personale (€)	Altri oneri (€)	Totale utilizzi (€)	Fondo quote inutilizzate fine anno	Importo Utilizzato CE (€)	Importo Utilizzato DI CUI SOCIO SAN (€)
56,746							0	56,746	0	
19,000							0	19,000	0	
27,000							0	27,000	0	
1,524,943							0	1,524,943	0	

RICOGNITIVA

			Totale	1,909,943

1,627,689	0	0	0	0	0	0	0	1,627,689	0	0

P.T.C.P. I.B.A.

Conto New	40120010030000
Descrizione:	Utilizzo fondi per quote inutilizzati contributi esercizi precedenti da Regione per quota FSR indistinto

Descrizione dell'ente o del soggetto concedente	nr. atto di assegnazione	Destinazione dell'assegnazione	Anno Assegnazione	Importo assegnato (totale)
REGIONE LOMBARDIA	DGR 824 DEL 25/10/2013	Fondi Funzione Registro tumori 2012	2012	100,000
REGIONE LOMBARDIA	DECRETO 4287 16/5/2016	Contributo per ASL: Ambul	2015	112,000
Regione Lombardia	Da giro risconti 2011 e retro	Contributo L. 210	2011	2,572,000
Regione Lombardia	DDGS 13073 14.12.10	Applicativi per monitoraggi	2010	38,000
Regione Lombardia	DDGS 7869 17.7.08	attività vaccinale prevenzio	2008	50,000
Regione Lombardia	DDGS 13535 10.12.2009	Attuazione Piani integrati di	2009 e 2011	691,000
Regione Lombardia	DDGS 679 29.1.10	Adesione al SISS MMG,PD	2010	3,416,000
Regione Lombardia	DDGS 1773 28.2.11	Sostegno funzioni di interfa	2011	31,000
Regione Lombardia	DDGS 5829/2012 e 14/20	Progetto "Esercizio fisico"	2012	75,000
Regione Lombardia	DDGS 374 /2011 e 554/20	Adesione al SISS Farmacia d	2011 e 2012	477,000
Regione Lombardia	DDGS 6058 10.6.08	contributo piano cardiocere	2008	224,000
Regione Lombardia	DDGS 12284 13.12.11	Sostegno funzioni di interfa	2011	5,000
REGIONE LOMBARDIA D(	DDG 19456 - 21/12/2018	CONTRASTO GIOCO D'AZ	2018	97,000
REGIONE LOMBARDIA D(	DGR XI/7600/2017	ATTIVITA' PIL 2018	2018	60,000
REGIONE LOMBARDIA D(	DDG 18244 - 6/12/2018DD	AMPLIAMENTO TEMPOR.	2018	374,000
REGIONE LOMBARDIA D(	decreto 7217/2020	ATTIVITA' PIL 2019	2019	60,000
REGIONE LOMBARDIA D(	decreto 7217/2020	DDG 3849/2020 ASSEGNA	2019	704,335
REGIONE LOMBARDIA D(	decreto 7217/2020 DDG 18	DDG 18731/2019 contrasto	2019	206,754
REGIONE LOMBARDIA	decreto 18731/2019	Contrasto al gioco d'azzardo	2019	13,041
REGIONE LOMBARDIA	DGR XI/2561/2019DDG 56	DECRETO 567/2021 - PS	2020	331,473
REGIONE LOMBARDIA	DDG 2824 - 3.3.2020DG P	DECRETO 2824/2020 - VC	2020	1,523,469
REGIONE LOMBARDIA	DDG 3755 - 18.3.2021	ASSEGNAZIONE DELLE F	2020	599,908
REGIONE LOMBARDIA	DGR 3784/2020	SERVIZIO DI TELEMONIT	2020	288,320
REGIONE LOMBARDIA D(	DDG 10595/2021	PRESA IN CARICO ANNO	2021	1,058,382
REGIONE LOMBARDIA D(	DGR 4508/2021	PIL ANNO 2021	2021	60,000
REGIONE LOMBARDIA D(	DDG 2385/2021	VOUCHER B1 ANNO 2021	2021	1,520,389
REGIONE LOMBARDIA D(	DECRETO 14896/2022	VOUCHER B1 ANNO 2022	2022	954,280
REGIONE LOMBARDIA D(	Decreto di assegnazione n.	VOUCHER B1 - AUTISMO	2022	748,908
REGIONE LOMBARDIA D(	DECRETO 14896/2022	PIL ANNO 2022	2022	60,000
REGIONE LOMBARDIA D(	Decreto di assegnazione n.	SORVEGLIANZA SINDRO	2023	30,000
			Totale	**16,471,259**

	UTILIZZI - DATI PREVENTIVO									
Fondo quote inutilizzate inizio anno	Investimenti (€)	Beni e servizi (€)	Prestazioni MMG/PLS/MCA	Prestazioni Sanitarie	Costi Personale (€)	Altri oneri (€)	Totale utilizzi (€)	Fondo quote inutilizzate fine anno	Importo Utilizzato CE (€)	Importo Utilizzato DI CUI SOCIO SAN (€)
17,844							0	17,844	0	
2,659							0	2,659	0	
536,658							0	536,658	0	
1,658							0	1,658	0	
12,000							0	12,000	0	
60,000							0	60,000	0	
1,491,000							0	1,491,000	0	
7,500							0	7,500	0	
16,000							0	16,000	0	
379,000							0	379,000	0	
216,000							0	216,000	0	
658							0	658	0	
10,300							0	10,300	0	
8,324							0	8,324	0	
227							0	227	0	
20,463							0	20,463	0	
28,972							0	28,972	0	
130,754							0	130,754	0	
13,041							0	13,041	0	
100							0	100	0	
1,039,735							0	1,039,735	0	
20,022							0	20,022	0	
10,435							0	10,435	0	
11,039							0	11,039	0	
34,791							0	34,791	0	
1,520,389							0	1,520,389	0	
390,232							0	390,232	0	
565,090							0	565,090	0	
26,881							0	26,881	0	
30,000							0	30,000	0	
6,601,772	**0**	**0**	**0**	**0**	**0**	**0**	**0**	**6,601,772**	**0**	**0**

PROGETTO

Conto New	40120010040000
Descrizione:	Utilizzo fondi per quote inutilizzate finanziamento di parte corrente per servizi socio-sanitari (ASSI) da contributi esercizi precedenti da Regione - quota FSR indistinto

Descrizione dell'ente o del soggetto concedente	nr. atto di assegnazione	Destinazione dell'assegnazione	Anno Assegnazione	Importo assegnato (totale)
REGIONE LOMBARDIA	DGR 1746 DEL 15/05/2011 DECRETO 5786/2012	FONDO DGR 1746/2011 - QUALIFICAZIONE DELLA RETE DELL'ASSISTENZA DOMICILIARE IN ATTUAZIONE DEL PSSR 2010/2014 2^ ANNUALITA' - DECRETO 5786/2012 V.DI SPECIFICA UTILIZZO ACCANTONAMENTO FINE ESERCIZIO 2011 DECRETO 4562/2012	2011	1,712,000
			Totale	**1,712,000**

	UTILIZZI - DATI PREVENTIVO									
Fondo quote inutilizzate inizio anno	Investimenti (€)	Beni e servizi (€)	Prestazioni MMG/PLS/MCA	Prestazioni Sanitarie	Costi Personale (€)	Altri oneri (€)	Totale utilizzi (€)	Fondo quote inutilizzate fine anno	Importo Utilizzato CE (€)	Importo Utilizzato DI CUI SOCIO SAN (€)
							0	0	0	
502,421							0	502,421	0	
							0	0	0	
							0	0	0	
							0	0

Conto New	40120010050000
Descrizione:	Utilizzo fondi per quote inutilizzati contributi vincolati esercizi precedenti da Asl/Ao/Fondazioni per quota FSR Vincolato

Descrizione dell'ente o del soggetto concedente	nr. atto di assegnazione	Destinazione dell'assegnazione	Anno Assegnazione	Importo assegnato (totale)
ATS CITTA' METROPOLITANA		PROGETTO "MONITORAGGIO ABBATTIMENTO RISCHI SANITARI INQUINAMENTO INDOOR" - RNC 2022	2023	16,435

Conto New	40120010060000
Descrizione:	Utilizzo fondi per quote inutilizzati contributi esercizi precedenti da Asl/Ao/Fondazioni per quota FSR indistinto

Descrizione dell'ente o del soggetto concedente	nr. atto di assegnazione	Destinazione dell'assegnazione	Anno Assegnazione	Importo assegnato (totale)

Conto	4.10.12.10.020.000.00.000
Conto New	40120010070000
Descrizione:	Utilizzo fondi per quote inutilizzati contributi vincolati esercizi precedenti da soggetti pubblici (extra fondo)

Descrizione dell'ente o del soggetto concedente	nr. atto di assegnazione	Destinazione dell'assegnazione	Anno Assegnazione	Importo assegnato (totale)
INAIL	nota 277/13 del 5.2.2013	Progetto di ricerca su profili	2013	50,000
AZIENDA USSL N. 10 VEN	DELIBERA ENTE 463 DEL	Mattone Internazionale	2014	10,000
REGIONE LOMBARDIA	DGR IX/4397 DEL 14.11.1	Progetto Nathcare - 2 annu	2014	10,000
Regione Lombardia	DGR IX/4397 DEL 14.11.1	Progetto nathcare 1a annua	2013	10,000
Regione Lombardia	DECRETO 18069/2018	CONTRASTO AL GIOCO D	2018	1,054,782
REGIONE LOMBARDIA DG	DDG 16093 - 8/11/2018 - D	PIANO TRIENNALE MIRAT	2018	1,183,917
POLIS LOMBARDIA	Decreto 1156 del 11/12/20	Attuazione corso triennale d	2019	183,922
REGIONE LOMBARDIA	DECRETO 7217/2020	DDUO 18378/2019 - INTEI	2019	1,135,213
REGIONE LOMBARDIA	DECRETO 9794/2020 - DG	DECRETO 9794/2020 - DG	2020	1,063,773
REGIONE LOMBARDIA	DECRETO 915/2020	DECRETO 915/2020 - GAI	2020	109,647
REGIONE LOMBARDIA	DECRETO 14277/2020	DECRETO 14277/2020 - P	2020	150,000
REGIONE LOMBARDIA	DECRETO ASSEGANZION	PROGETTI FARMACOVIG	2020	205,000
POLIS	1156/2019	Formazione MMG - II ANN	2020	176,863
REGIONE LOMBARDIA	DGR 4057 - 14.12.2020 DE	ATTUAZIONE DELLA DGR	2020	17,779
REGIONE LOMBARDIA	DECRETO 4221/2021	ASSEGNAZIONE ALLE AT	2021	55,000
REGIONE LOMBARDIA	DECRETO 8466/2021	ASSEGNAZIONE ALLE AG	2021	1,209,583
POLIS	DECRETO 1156/2019	POLIS D 1156/2019 QUOT	2021	175,077
POLIS	DECRETO 148/2021	POLIS D 148/2021 I ANNU	2021	235,116
POLIS	DECRETO 148/2021	POLIS D 148/2021 II ANNU	2021	190,188
POLIS	DECRETO 757/2021	POLIS D 757/2021	2021	133,800
POLIS	DECRETO 1156/2019	Formazione MMG - III ANN	2020	43,444
REGIONE LOMBARDIA	DECRETO 1492/2022	ASSEGNAZIONE 2022 - D	2022	1,718,775
REGIONE LOMBARDIA	DECRETO 9591/2022	ASSEGNAZIONE 2022 - G	2022	1,209,583
REGIONE LOMBARDIA		Implementazione Registro	2022	12,500
POLIS	DECRETO 148/2021	Formazione MMG - III ANN	2022	145,260
POLIS	DECRETO 757/2021	Formazione MMG - II ANNU	2022	133,800
POLIS	DECRETO 727/2022	Formazione MMG - I ANNU	2022	176,460
GESTORE DEI SERVIZI ENERGETICI - GSE SPA -IN		INCENTIVO ENERGETICO	2022	70,058
PROGETTO PROMIS - AZ	Decreto di assegnazione n.	MATTONE INTERNAZIONA	2022	1,529
REGIONE LOMBARDIA	Decreto di assegnazione n.	DISTURBI DELLA NUTRIZ	2023	244,374
POLITECNICO MILANO		PROGETTO BRIC	2023	17,500
POLIS	DECRETO 757/2021	Formazione MMG - III ANN	2023	133,800
POLIS	DECRETO 727/2022	Formazione MMG - II ANNU	2023	176,460
REGIONE LOMBARDIA	DECRETO 11068/2023	Ripartizione proventi deriva	2023	2,825,159
REGIONE LOMBARDIA	DECRETO 10915/2023	GAP	2023	1,078,670
REGIONE LOMBARDIA	DECRETO 16093/2023	CONTRASTO DEI DISTUR	2023	366,560
			Totale	**15,713,392**

Fondo quote inutilizzate inizio anno	UTILIZZI - DATI PREVENTIVO							Fondo quote inutilizzate fine anno	Importo Utilizzato CE (€)	Importo Utilizzato DI CUI SOCIO SAN (€)
	Investimenti (€)	Beni e servizi (€)	Prestazioni MMG/PLS/MCA	Prestazioni Sanitarie	Costi Personale (€)	Altri oneri (€)	Totale utilizzi (€)			
6,694							0	6,694	0	
5,694							0	5,694	0	
695							0	695	0	
695							0	695	0	
104,110							0	104,110	0	
607,850							0	607,850	0	
9,026							0	9,026	0	
1,135,213							0	1,135,213	0	
204,521							0	204,521	0	
78,129							0	78,129	0	
17,895							0	17,895	0	
205,000							0	205,000	0	
52,345							0	52,345	0	
17,779							0	17,779	0	
43,006							0	43,006	0	
728,698							0	728,698	0	
58,236							0	58,236	0	
75,831							0	75,831	0	
11,341							0	11,341	0	
9,150							0	9,150	0	
16,392							0	16,392	0	
585,900							0	585,900	0	
907,105							0	907,105	0	
12,500							0	12,500	0	
75,444							0	75,444	0	
104,446							0	104,446	0	
86,340							0	86,340	0	
70,058							0	70,058	0	
1,409							0	1,409	0	
244,374							0	244,374	0	
15,841							0	15,841	0	
112,427							0	112,427	0	
166,006							0	166,006	0	
2,825,159						161,236	10,749	171,985	2,653,174	171,985
1,078,670							0	1,078,670	0	
366,560							0	366,560	0	
							0	0	0	
							0	0	0	
							0	0	0	
							0	0	0	
							0	0	0	
							0	0	0	
							0	0	0	
							0	0	0	
							0	0	0	
							0	0	0	
							0	0	0	
							0	0	0	
							0	0	0	
							0	0	0	
							0	0	0	
							0	0	0	
							0	0	0	
							0	0	0	
							0	0	0	
							0	0	0	
							0	0	0	
							0	0	0	
							0	0	0	
							0	0	0	
							0	0	0	
							0	0	0	
							0	0	0	
							0	0	0	
							0	0	0	
							0	0	0	
							0	0	0	
							0	0	0	
							0	0	0	
							0	0	0	
							0	0	0	
							0	0	0	
							0	0	0	
							0	0	0	
							0	0	0	
							0	0	0	
							0	0	0	
							0	0	0	
							0	0	0	
							0	0	0	
							0	0	0	
							0	0	0	
							0	0	0	
							0	0	0	
							0	0	0	
							0	0	0	
							0	0	0	
							0	0	0	
10,040,539	**0**	**0**	**0**	**0**	**161,236**	**10,749**	**171,985**	**9,868,554**	**171,985**	**0**

Conto New	40120010080000
Descrizione:	Utilizzo fondi per quote inutilizzati per servizi socio sanitari (ASSI) di contributi esercizi precedenti da Regione (extra fondo)

Descrizione dell'ente o del soggetto concedente	nr. atto di assegnazione	Destinazione dell'assegnazione	Anno Assegnazione	Importo assegnato (totale)

Fondo quote inutilizzate inizio anno	UTILIZZI - DATI PREVENTIVO							Fondo quote inutilizzate fine anno	Importo Utilizzato CE (€)	Importo Utilizzato DI CUI SOCIO SAN (€)
	Investimenti (€)	Beni e servizi (€)	Prestazioni MMG/PLS/MCA	Prestazioni Sanitarie	Costi Personale (€)	Altri oneri (€)	Totale utilizzi (€)			
							0	0	0	
							0	0	0	
							0	0	0	
							0	0	0	
							0	0	0	
							0	0	0	
							0	0	0	
							0	0	0	
							0	0	0	
							0	0	0	
							0	0	0	
							0	0	0	

PROGETTO

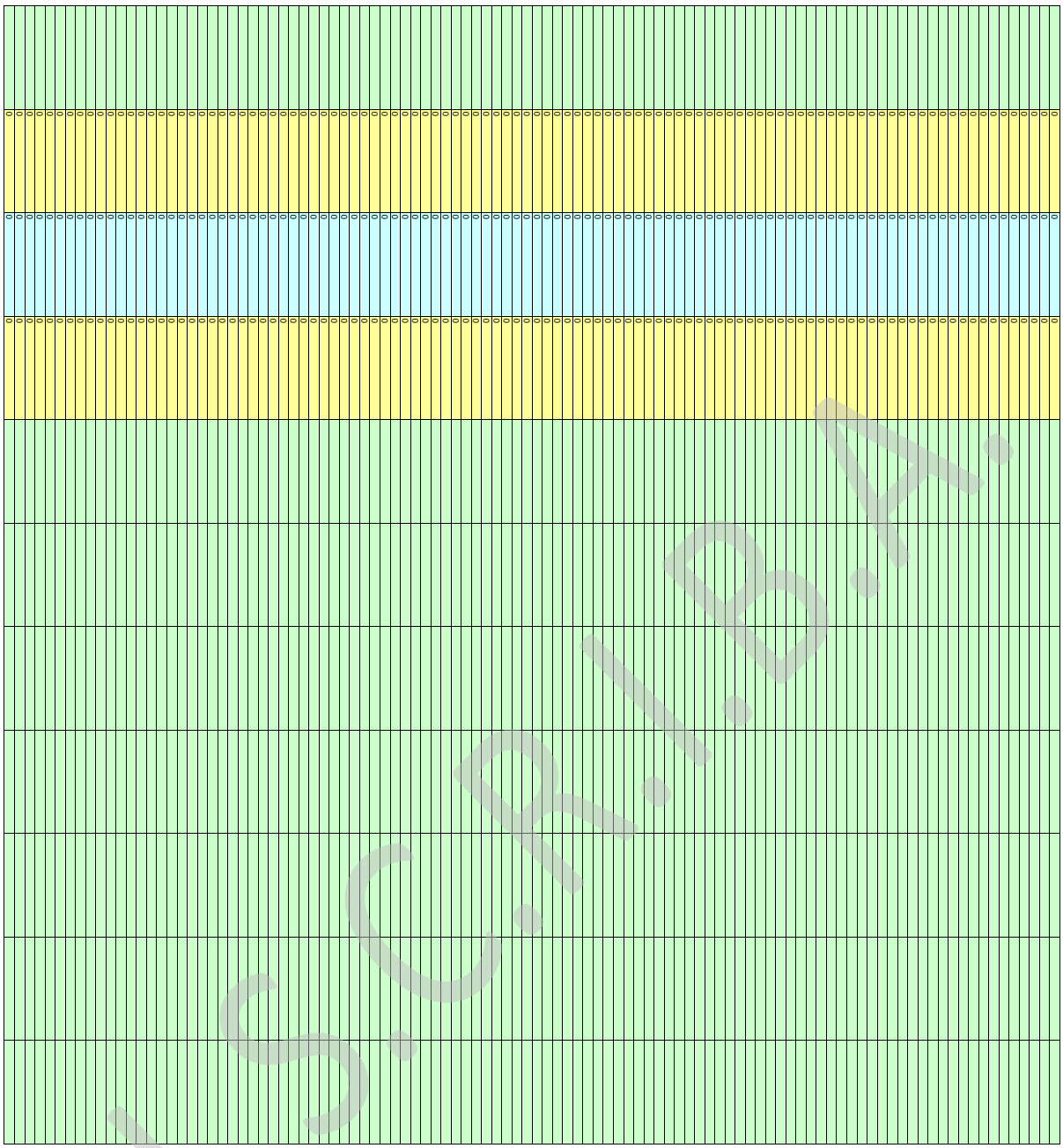

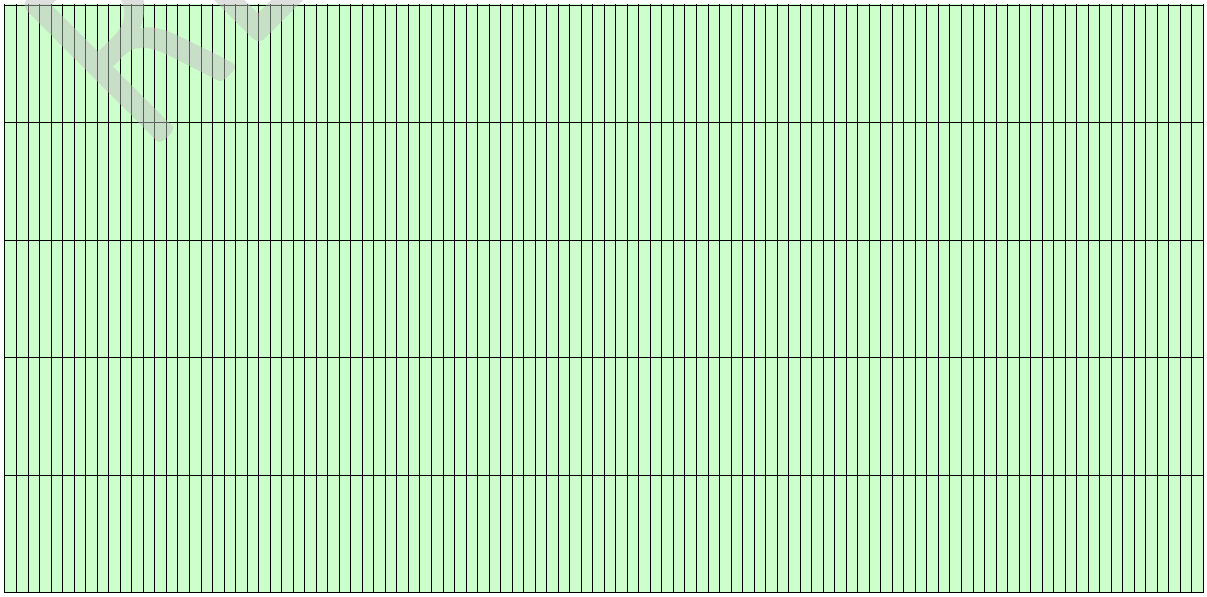

			Totale	127,000

				Importo assegnato (totale)
TOTALE				38,791,364

							0	0	0	
							0	0	0	
							0	0	0	

BILANCIO SOCIALE

Conto 4.10.1.2.10.005.000.00.000
Conto new 40120010010000

Descrizione: Utilizzo fondi per quote inutilizzate contributi di esercizi precedenti da Regione o Prov. Aut. per quota F.S. regionale indistinto finalizzato

Descrizione dell'ente o del soggetto concedente	nr. atto di assegnazione	Destinazione dell'assegnazione	Anno Assegnazione	Importo assegnato (totale)
			Totale	0

	UTILIZZI - DATI PRECONSUNTIVO								
Fondo quote inutilizzate inizio anno	Investimenti (€)	Beni e servizi (€)	Prestazioni MMG/PLS/MCA	Prestazioni Sanitarie	Costi Personale (€)	Altri oneri (€)	Totale utilizzi (€)	Fondo quote inutilizzate fine anno	Importo Utilizzato CE (€)
							0	0	0
0	0	0	0	0	0	0	0	0	0

Conto New 40120010020000

Descrizione: Utilizzo fondi quote inutiliz. contributi vincolati es. preced. da Regione per quota FSR Vincolato

Descrizione dell'ente o del soggetto concedente	nr. atto di assegnazione	Destinazione dell'assegnazione	Anno Assegnazione	Importo assegnato (totale)

	UTILIZZI - DATI PRECONSUNTIVO								
Fondo quote inutilizzate inizio anno	Investimenti (€/1.000)	Beni e servizi (€/1.000)	Prestazioni MMG/PLS/MCA	Prestazioni Sanitarie	Costi Personale (€/1.000)	Altri oneri (€/1.000)	Totale utilizzi (€/1.000)	Fondo quote inutilizzate fine anno	Importo Utilizzato CE (€/1.000)
							0	0	0

BILANCIO SOCIALE

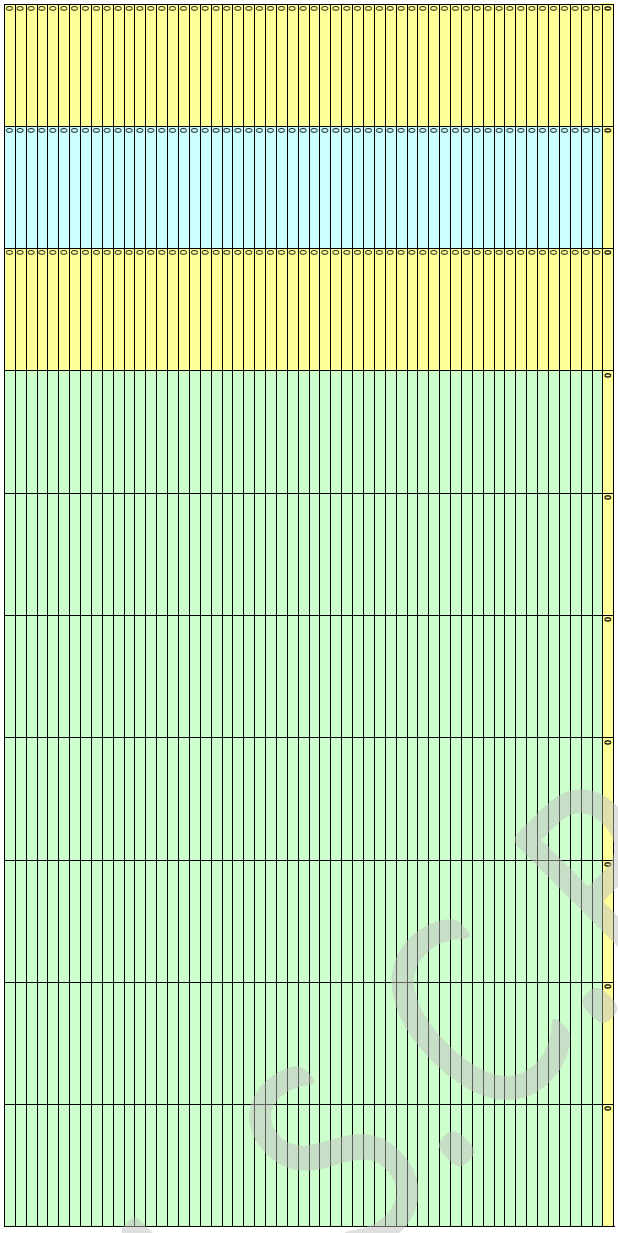

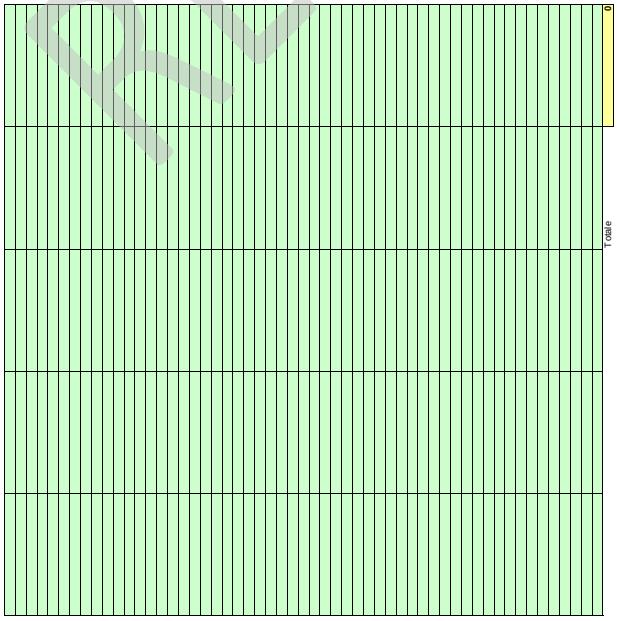

R.I.B.A.

Conto	4.10.12.10.012.000.00.000
Conto New	40120010030000
Descrizione:	Utilizzo fondi per quote inutilizzati contributi esercizi precedenti da Regione per quota FSR indistinto

Descrizione dell'ente o del soggetto concedente	nr. atto di assegnazione	Destinazione dell'assegnazione	Anno Assegnazione	Importo assegnato (totale)

Conto New	40120010040000
Descrizione:	Utilizzo fondi per quote inutilizzate finanziamento di parte corrente per servizi socio-sanitari (ASSI) da contributi esercizi precedenti da Regione - quota FSR indistinto

Descrizione dell'ente o del soggetto concedente	nr. atto di assegnazione	Destinazione dell'assegnazione	Anno Assegnazione	Importo assegnato (totale)

Conto New 40120010060000

Descrizione: Utilizzo fondi per quote inutilizzati contributi esercizi precedenti da Asl/Ao/Fondazioni per quota FSR indistinto

Descrizione dell'ente o del soggetto concedente	nr. atto di assegnazione	Destinazione dell'assegnazione	Anno Assegnazione	Importo assegnato (totale)

Conto New	401200100700000			
Descrizione:	Utilizzo fondi per quote inutilizzati contributi vincolati esercizi precedenti da soggetti pubblici (extra fondo) Vincolati			
Descrizione dell'ente o del soggetto concedente	nr. atto di assegnazione	Destinazione dell'assegnazione	Anno Assegnazione	Importo assegnato (totale)
REGIONE LOMBARDIA	DECRETO 12528 DEL 02/12	PROMOZIONE E SVILUPPO	2010	244,000
REGIONE LOMBARDIA	DECRETO 12167 DEL 06/12	L.R. 23/99 - PROGETTI PER	2011	519,000
REGIONE LOMBARDIA	DGR IX/4333 DEL 26/10/201	INTERVENTI A FAVORE DE	2012	233,000
REGIONE LOMBARDIA	DGR 2727 DEL 28/11/2014D	DISABILITA' VISIVA - VEDI P	2014	8,000
REGIONE LOMBARDIA	DGR 2727 DEL 28/11/2014D	DISABILITA' VISIVA - VEDI P	2014	51,000
REGIONE LOMBARDIA	DGR 37432 DEL 17/07/1998	AVANZO GESTIONE LIQUID	1998	0
REGIONE LOMBARDIA	DECRETO 1262 1/2/2013	VIGILANZA FONDI ES. PRE	2013	0
REGIONE LOMBARDIA	0	INTERESSI E SPESE BANC		0
COMUNI	0	RESTITUZIONE CONTRIBU	2016	222,000
REGIONE LOMBARDIA	DGR 5938 DEL 5/12/2016D	ATTUAZIONE DGR 5938/20	2016	330,000
REGIONE LOMBARDIA	DGR 5938 DEL 5/12/2016D	ATTUAZIONE DGR 5938/20	2016	102,000
0	0	sopravenienze attive	2016	23,000
REGIONE LOMBARDIA	DGR X/6711 DEL 14/06/2017	REDDITO DI AUTONOMIA, A	2017	1,256,000
REGIONE LOMBARDIA	DGR X/7486 DEL 04/12/2017	LEVA CIVICA VOLONTARIA	2017	157,000
REGIONE LOMBARDIA	DGR X/7229 DEL 17/10/2017	INTERVENTI A FAVORE DE	2017	180,000
REGIONE LOMBARDIA	DECRETO 3138 DEL 06/03/2	FNA ANNO 2017 - AMBITI TE	2018	3,522,000
REGIONE LOMBARDIA	DECRETO 13378 DEL 16/12	POLITICHE DI CONCILIAZIO	2018	143,000
ATS MONTAGNA	DECRETO 18119 DEL 04/12	CONTRIBUTO BONUS FAM	2018	19,000
REGIONE LOMBARDIA	DECRETO 13417 DEL 21/09	INCLUSIONE SCOLASTICA	2018	478,000
REGIONE LOMBARDIA	DGR 644 DEL 16/10/20018	SOSTEGNO ABITATIVO CO	2018	257,000
REGIONE LOMBARDIA	DGR XI/915 DEL 03/12/2018	APPLICAZIONE DEL FATTO	2018	220,000
REGIONE LOMBARDIA	DGR XI/914 DEL 03/12/2018	RIPARTIZIONE RISORSE SO	2019	226,300
REGIONE LOMBARDIA	DGR XI/1017 DEL 17/12/201	IMPEGNO E LIQUIDAZIONE	2019	117,380
REGIONE LOMBARDIA	DGR XI/1253 DEL 12/02/201	FNA ANNO 2018 - AMBITI TE	2019	3,696,671
REGIONE LOMBARDIA	DGR XI/46 DEL 23/04/2018D	INCLUSIONE SCOLASTICA	2019	521,171
REGIONE LOMBARDIA	DGR XI/2141 DEL 16/09/201	FONDO DOPO DI NOI ANNO	2019	1,245,581
REGIONE LOMBARDIA	DGR XI/2315 DEL 28/10/201	SPERIMENTAZIONE DI INTE	2019	200,000
REGIONE LOMBARDIA	DGR XI/2564 DEL 02/12/201	IMPLEMENTAZIONE BUDGE	2019	50,366
REGIONE LOMBARDIA	DECRETO 18119 DEL 04/12	CONTRIBUTO BONUS FAMIGLIE AM	2018	755
REGIONE LOMBARDIA	DGR XI/2599 DEL 09/12/201	ATTUAZIONE DGR 2599/20	2019	612,885
REGIONE LOMBARDIA	DGR XI/7602 DEL 20/12/201	ASSEGNAZIONE PER LA RE	2020	350,456
REGIONE LOMBARDIA	DGR XI/1638 DEL 20/05/201	ASSEGNAZIONE REGIONA	2020	36,680
REGIONE LOMBARDIA	DGR XI/1206 DEL 04/02/201	ASSEGNAZIONE FONDO PE	2020	35,794
REGIONE LOMBARDIA	DECRETO 3859 DEL 27/03/2	ASSEGNAZIONE DELLE QU	2020	131,754
REGIONE LOMBARDIA	DECRETO 1471 DEL 07/02/2	ASSEGNAZIONE AGLI AMBI	2020	10,000
REGIONE LOMBARDIA	DGR 3194 DEL 03/06/2020 D	ATTUAZIONE DELLA D.G.R.	2020	188,081
REGIONE LOMBARDIA	DECRETO 10765 DEL 16/09	ASSEGNAZIONE ANNO 202	2020	138,339
REGIONE LOMBARDIA	DECRETO 10765 DEL 16/09	ASSEGNAZIONE ANNO 202	2020	105,000
REGIONE LOMBARDIA	DECRETO 2506 DEL 26/02/2	ACCERTAMENTO DELLE SO	2020	3,955,953
REGIONE LOMBARDIA	DECRETO 13368 DEL 05/11	FONSO SOCIALE REGIONA	2020	9,167,733
REGIONE LOMBARDIA	DGR XI/3250 DEL 16/06/202	PIANO REGIONALE "DOPO	2020	1,377,225
REGIONE LOMBARDIA	DECRETO 14490 DEL 25/11	RIFINANZIAMENTO DELLA	2020	292,823
REGIONE LOMBARDIA	DECRETO 15050 DEL 02/12	FNA 2019 AMBITI DISTRET	2020	320,000
ATS BRIANZA	0	SERVIZIO TIFLOLOGICO DI	2020	6,389
REGIONE LOMBARDIA	DECRETO 16049 DEL 18/12	DETERMINAZIONI IN ORDI	2020	30,000
REGIONE LOMBARDIA	DECRETO 15717 DEL 15/12	CRITERI DI ATTRIBUZIONE	2020	55,303
REGIONE LOMBARDIA	DGR XI/3841 DEL 17/11/202	APPROVAZIONE DELL'AN	2020	50,852
REGIONE LOMBARDIA	DECRETO 16186 DEL 21/12	FNA 2019 - ANNUALITA' 202	2020	344,662
REGIONE LOMBARDIA	DECRETO 15645 DEL 14/12	PROGRAMMI DI FORMAZIO	2020	40,000
REGIONE LOMBARDIA	DGR XI/4408 DEL 17/09/202	ASSEGNAZIONEULTERIOR	2021	800,000
REGIONE LOMBARDIA	DECRETO 925 DEL 29/01/20	FNA ESERCIZIO FINANZIAR	2021	3,935,047
REGIONE LOMBARDIA	DGR XI/4469 DEL 29/03/202	PROTEZIONE FAMIGLIA EM	2021	1,189,018
REGIONE LOMBARDIA	DGR XI/4443 DEL 22/03/202	FONDO PER IL SOSTEGNO	2021	883,711
REGIONE LOMBARDIA	DGR XI/4443 DEL 22/03/202	FONDO PER IL SOSTEGNO	2021	480,953
REGIONE LOMBARDIA	DGR XI/4562 DEL 19/04/202	FNA 2020 INTEGRATIVO ES	2021	493,266
REGIONE LOMBARDIA	DGR I/3989 DEL 14/12/20206	RIFINANZIAMENTO DELLA	2021	86,707
REGIONE LOMBARDIA	DGR XI/2398 DEL 11/1 1/201	INDICAZIONI PER IL FINANZ	2021	131,754
REGIONE LOMBARDIA	DGR XI/4749 DEL 24/05/202	PIANO REGIONALE DOPO D	2021	1,933,090
REGIONE LOMBARDIA	DECRETO 10627 DEL 02/08	ASSEGNAZIONE ANNO 201	2021	128,632
REGIONE LOMBARDIA	DECRETO 10627 DEL 02/08	ASSEGNAZIONE ANNO 201	2021	138,339
REGIONE LOMBARDIA	DECRETO 905 2 DEL 01/07/2	FNA 2020 - PRO.VI.QUOTA	2021	320,000
REGIONE LOMBARDIA	DGR XI/5124 DEL 02/08/202	FSR 2021 - QUOTA AMBITI	2021	8,885,767
REGIONE LOMBARDIA	DGR XI/3841 DEL 17/11/202	LEVA CIVICA VOLONTARIA	2021	67,803
REGIONE LOMBARDIA	DGR X/7602 DEL 20/12/201	CONTRASTO SITUAZIONE	2021	87,614
REGIONE LOMBARDIA	DGR XI/5511 DEL 16/11/202	RIFINANZIAMENTO DELLA	2021	18,772
REGIONE LOMBARDIA	DECRETO 12621 DEL 20/12	FUNZIONI TRASFERITE IN I	2013	114,000
REGIONE LOMBARDIA	DECRETO 11036 DEL 04/12	FUNZIONI TRASFERITE IN I	2015	92,000
REGIONE LOMBARDIA	DECRETO 12477 DEL 29/11	FUNZIONI DI VIGILANZA AN	2016	137,000
REGIONE LOMBARDIA	DGR 11222 DEL 09/12/2002	SVILUPPO ATTIVITA' INTRA	2003	87,000
REGIONE LOMBARDIA	DGR 1081 DEL 12/12/20130	POLITICHE TERRITORIALI I	2014	240,000
REGIONE LOMBARDIA	DGR 1081 DEL 12/12/2013	POLITICHE TERRITORIALI I	2015	60,000
REGIONE LOMBARDIA	DGR 1081/2013 DECRETO	CONCILIAZIONE FAMIGLIA	2013	0
REGIONE LOMBARDIA	DGR 16319 DEL 06/02/2004	SISTEMA DI PRESA IN CAR	2004	44,000
REGIONE LOMBARDIA	DGR 6742 DEL 05/03/2008 D	FARE RETE E DARE GUSTO	2008	478,000
REGIONE LOMBARDIA	DECRETO 13713 DEL 28/12	PROGETTI INNOVATIVI SPE	2011	39,000
REGIONE LOMBARDIA	DGR IX/1171 DEL 29/12/201	RETE REGIONALE SULLA F	2012	13,000
REGIONE LOMBARDIA	DECRETO 12183 DEL 13/12	PIANO DI AZIONE CARCERI	2014	137,000
REGIONE LOMBARDIA	DECRETO 12674 DEL 23/12	FUNZIONI TRASFERITE IN I	2014	93,000
REGIONE LOMBARDIA	DGR XI/5392 DEL 18/10/202	FONDO NAZIONALE PER LE	2021	100,000
REGIONE LOMBARDIA	DGR 9151 DEL 30/03/2009 D	INTEGRAZIONE FONDI DGR	2021	221,153
REGIONE LOMBARDIA	DGR 9151 DEL 30/03/2009 D	INTERVENTI A FAVORE DEL	2010	1,529,847
REGIONE LOMBARDIA	DGR IX/1576 DEL 20/04/201	ATTUAZIONE PIANO REGIO	2011	90,000
REGIONE LOMBARDIA	DECRETO 121 7/2/2013	FNPS RISORSE DISTINTE	2013	0
REGIONE LOMBARDIA	DGR X/5968 DEL 12/12/2016	BONUS FAMIGLIAVEDI NOT	2016	1,798,000
REGIONE LOMBARDIA	DGR X/4152/2015 DECRETO	BONUS BEBE'VEDI NOTA P	2015	177,000
ATS BRIANZA	DECRETO 41 DEL 06/10/202	SERVIZIO TIFLOLOGICO IN	2021	4,795
REGIONE LOMBARDIA	DECRETO 1781 1 DEL 21/11	ASSEGNAZIONE ALLE ATS	2021	19,420
REGIONE LOMBARDIA	DGR I/5684 DEL 15/12/20210	RIFINANZIAMENTO DELLA	2021	62,571
REGIONE LOMBARDIA	DGR XI/5682 DEL 12/11/202	L.R. 23/1999 E L.R. 4/2010 -	2021	292,318
REGIONE LOMBARDIA	DGR XI/5756 DEL 21/12/202	NUOVE MODALITAI E RIFIN	2021	227,413
REGIONE LOMBARDIA	DGR XI/5755 DEL 21/12/202	NUOVA INIZIATIVA PER FAV	2021	706,330
REGIONE LOMBARDIA	DGR XI/2398 DEL 11/1 1/201	INDICAZIONI PER IL FINANZ	2022	146,393
REGIONE LOMBARDIA	DGR XI/4392 DEL 10/03/202	SERVIZI DI INCLUSIONE SC	2022	530,816
REGIONE LOMBARDIA	DGR XI/5684 DEL 15/12/202	RIFINANZIAMENTO DELLA	2022	70,782
REGIONE LOMBARDIA	DGR XI/5682 DEL 12/11/202	L.R. 23/1999 E L.R. 4/2010 -	2022	292,318
REGIONE LOMBARDIA	DECRETO 548 DEL 24/01/20	FNA 2021 ESERCIZIO 2022	2022	3,937,039
REGIONE LOMBARDIA	DECRETO 1047 DEL 03/02/2	FNA 2021 ESERCIZIO 2022	2022	320,000
REGIONE LOMBARDIA	DECRETO 2615 DEL 01/03/2	FNA 2021 ESERCIZIO 2022	2022	707,682
REGIONE LOMBARDIA	DGR XI/6218 DEL 04/04/202	RISORSE DOPO DI NOI ANN	2022	1,839,932
REGIONE LOMBARDIA	DECRETO 11066 DEL 27/07	FUNZIONI TRASFERITE IN I	2022	138,250
REGIONE LOMBARDIA	DECRETO 11066 DEL 27/07	FUNZIONI TRASFERITE IN I	2022	128,574
REGIONE LOMBARDIA	DECRETO 10323 DEL 15/07	FNPS 2021	2022	8,040,462
REGIONE LOMBARDIA	DGR XI/6576 DEL 30/06/202	FONDO PER IL SOSTEGNO	2022	275,016
REGIONE LOMBARDIA	DGR XI/7605 DEL 23/12/202	PROGRAMMA OPERATIVO	2022	20,378

	UTILIZZI - DATI PRECONSUNTIVO								
Fondo quote inutilizzate inizio anno	Investimenti (€/1.000)	Beni e servizi (€/1.000)	Prestazioni MMG/PLS/MCA	Prestazioni Sanitarie	Costi Personale (€/1.000)	Altri oneri (€/1.000)	Totale utilizzi (€/1.000)	Fondo quote inutilizzate fine anno	Importo Utilizzato CE (€/1.000)
16,374		16,374					16,374	0	16,374
2,634		2,634					2,634	0	2,634
29,890		29,890					29,890	0	29,890
2,495		2,495					2,495	0	2,495
27,505		27,505					27,505	0	27,505
63,000		63,000					63,000	0	63,000
484,000		484,000					484,000	0	484,000
52,000		52,000					52,000	0	52,000
130,464		130,464					130,464	0	130,464
297,294		297,294					297,294	0	297,294
101,503		101,503					101,503	0	101,503
22,273		22,273					22,273	0	22,273
20,676		20,676					20,676	0	20,676
16,781		16,781					16,781	0	16,781
8,702		8,702					8,702	0	8,702
6,109		6,109					6,109	0	6,109
52,381		52,381					52,381	0	52,381
19,348		19,348					19,348	0	19,348
179,637		179,637					179,637	0	179,637
257,377		257,377					257,377	0	257,377
139,454		139,454					139,454	0	139,454
1,676		1,676					1,676	0	1,676
11,394		11,394					11,394	0	11,394
5,673		5,673					5,673	0	5,673
332,135		332,135					332,135	0	332,135
601,125		601,125					601,125	0	601,125
6,495		6,495					6,495	0	6,495
50,366		50,366					50,366	0	50,366
22,652		22,652					22,652	0	22,652
15,432		15,432					15,432	0	15,432
350,456		350,456					350,456	0	350,456
34,729		34,729					34,729	0	34,729
13,471		13,471					13,471	0	13,471
4,970		4,970					4,970	0	4,970
10,000		10,000					10,000	0	10,000
146,285		146,285					146,285	0	146,285
4,035		4,035					4,035	0	4,035
105,000		105,000					105,000	0	105,000
5,736		5,736					5,736	0	5,736
23,102		23,102					23,102	0	23,102
1,751		1,751					1,751	0	1,751
292,823		292,823					292,823	0	292,823
18,266		18,266					18,266	0	18,266
297		297					297	0	297
30,000		30,000					30,000	0	30,000
30,554		30,554					30,554	0	30,554
31,547		31,547					31,547	0	31,547
504		504					504	0	504
14,800		14,800					14,800	0	14,800
600,000		600,000					600,000	0	600,000
56,458		56,458					56,458	0	56,458
218,481		218,481					218,481	0	218,481
57,100		57,100					57,100	0	57,100
706		706					706	0	706
724		724					724	0	724
9,863		9,863					9,863	0	9,863
29,589		29,589					29,589	0	29,589
2,498		2,498					2,498	0	2,498
3,924		3,924					3,924	0	3,924
138,339		138,339					138,339	0	138,339
320,000		320,000					320,000	0	320,000
23,407		23,407					23,407	0	23,407
41,515		41,515					41,515	0	41,515
87,614		87,614					87,614	0	87,614
7,032		7,032					7,032	0	7,032
96,662		96,662					96,662	0	96,662
92,345		92,345					92,345	0	92,345
75,053		75,053					75,053	0	75,053
86,996		86,996					86,996	0	86,996
2,766		2,766					2,766	0	2,766
59,979		59,979					59,979	0	59,979
12,421		12,421					12,421	0	12,421
28,711		28,711					28,711	0	28,711
75,511		75,511					75,511	0	75,511
38,614		38,614					38,614	0	38,614
7,385		7,385					7,385	0	7,385
8,019		8,019					8,019	0	8,019
92,641		92,641					92,641	0	92,641
40,000		40,000					40,000	0	40,000
87,461		87,461					87,461	0	87,461
134,118		134,118					134,118	0	134,118
46,375		46,375					46,375	0	46,375
71,000		71,000					71,000	0	71,000
103,066		103,066					103,066	0	103,066
74,000		74,000					74,000	0	74,000
564		564					564	0	564
18,148		18,148					18,148	0	18,148
62,571		62,571					62,571	0	62,571
51,197		51,197					51,197	0	51,197
322		322					322	0	322
563,176		563,176					563,176	0	563,176
146,393		146,393					146,393	0	146,393
229,698		229,698					229,698	0	229,698
6,453		6,453					6,453	0	6,453
292,318		292,318					292,318	0	292,318
348,986		348,986					348,986	0	348,986
160,000		160,000					160,000	0	160,000
953		953					953	0	953
1,494,835		1,494,835					1,494,835	0	1,494,835
57,220		57,220					57,220	0	57,220
3,923		3,923					3,923	0	3,923
9,853		9,853					9,853	0	9,853
8,440		8,440					8,440	0	8,440
20,378		20,378					20,378	0	20,378

REGIONE LOMBARDIA	DGR XI/7605 DEL 23/12/202	PROGRAMMA OPERATIVO	2022	22,756
REGIONE LOMBARDIA	DECRETO 11235 DEL 28/07	MODELLO DI INTERVENTO	2022	199,575
REGIONE LOMBARDIA	DGR 6819 DEL 02/08/2022	FONDO SOCIALE REGIONA	2022	8,901,745
REGIONE LOMBARDIA	DECRETO 17576 DEL 30/11	RIFINANZIAMENTO DEGLI I	2022	227,413
REGIONE LOMBARDIA	DECRETO 17581 DEL 30/11	RIFINANZIAMENTO DELLA	2022	155,601
REGIONE LOMBARDIA	DECRETO 18582 DEL 19/12	ASSEGNAZIONE ALLE ATS	2022	25,909
REGIONE LOMBARDIA	DGR 7499 DEL 15/12/2022	ATTUAZIONE DELLA D.G.R.	2022	312,106
REGIONE LOMBARDIA	DGR 7356/2022 DECRETO	ATTUAZIONE DELLA D.G.R.	2022	263,230
REGIONE LOMBARDIA	DGR 2727 DEL 28/11/2014	DETERMINAZIONI IN MERIT	2014	51,000
REGIONE LOMBARDIA	DGR IX/2733 DEL 22/12/201	PROMOZIONE E SVILUPPO	2011	146,000
REGIONE LOMBARDIA	DGR 15301 DEL 28/11/2003	PROGRAMMI INNOVATIVI T	2003	149,000
REGIONE LOMBARDIA	DGR 16648 DEL 05/032004	PROSECUZIONE PROGETT	2004	68,000
REGIONE LOMBARDIA	DGR 19977 DEL 23/12/2004	FNPS ANNO 2004 - LEGGI D	2004	3,897,000
REGIONE LOMBARDIA	DECRETO 16265 DEL 09/11	L. 23/99 - PROGETTI FINALI	2005	34,000
REGIONE LOMBARDIA	DECRETO 3974 DEL 07/042	CONTRIBUTO PER SVILUP	2006	42,000
REGIONE LOMBARDIA	DECRETO 15327 DEL 6/122	EROGAZIONE ALLE AZIEN	2007	19,000
REGIONE LOMBARDIA	DGR 8243 DEL 22/10/2008	REALIZZAZIONE DI INTERV	2008	2,851,000
REGIONE LOMBARDIA	DGR 7223 del 08/05/2008	RETE REGIONALE SULLA F	2008	20,000
REGIONE LOMBARDIA	DECRETO 4207 DEL 29/042	FONDI LOTTA ALLA DROGA	2009	223,000
REGIONE LOMBARDIA	DGR 11255 DEL 10/02/2010	FNA ANNO 2009	2010	5,304,000
REGIONE LOMBARDIA	ZEROCOCA	ZEROCOCA	2010	210,000
REGIONE LOMBARDIA	DECRETO 1372 DEL 16/022	BANDO REGIONALE " FARE	2011	240,000
REGIONE LOMBARDIA	DGR 1171 DEL 29/12/2010	RETE REGIONALE SULLA F	2011	14,000
REGIONE LOMBARDIA	DECRETO 1459 DEL 10/022	REALIZZAZIONE DEL PROG	2012	107,000
REGIONE LOMBARDIA	DECRETO 12118 DEL 13/12	FUNZIONI TRASFERITE IN I	2012	113,000
REGIONE LOMBARDIA	DGR IX/4221 DEL 25/10/201	MISURE A SOSTEGNO DEL	2012	424,000
REGIONE LOMBARDIA	DECRETO 6371 DEL 24/062	PROGETTO NAZ.LE "SULLA	2012	54,000
REGIONE LOMBARDIA	DGR X/646 DEL 06/09/2013	SOSTEGNO DELL'ASSOCIA	2013	516,000
ASL MILANO 1	ASL MILANO 1	PROGETTO DOTE DI CARE	2013	15,000
REGIONE LOMBARDIA	DGR X/4249 DEL 30/10/2015	FNA 2015 AMBITI DISTRET	2015	2,746,000
REGIONE LOMBARDIA	DGR X/4152/ DEL 08/10/201	BONUS BEBE'	2015	265,000
ASL MILANO 1	ASL MILANO 1	PROGETTO HCP HOME CA	2015	15,000
REGIONE LOMBARDIA	DDUO 1934 del 13/03/2015	CONTRIBUTI PER INTERVE	2015	12,000
REGIONE LOMBARDIA	DELIBERA 834/2012 ASL MI	DOTE CARE GIVING ASSIS	2012	0
REGIONE LOMBARDIA	0	TBCFONDI ES. PREC. DA SA		0
REGIONE LOMBARDIA	DGR 646/2013	LEGGE 23/99 FAMIGLIA (PR	2013	0
REGIONE LOMBARDIA	0	PROVINCIAFONDI ES. PRE		0
REGIONE LOMBARDIA	DGR 2939 DEL 12/07/2007	INTERVENTI LOTTA ALLA D	2007	0
REGIONE LOMBARDIA	0	LEGGE 388 HANDICAP GRA		0
REGIONE LOMBARDIA	0	ASILI NIDO FONDI ES. PREC		0
REGIONE LOMBARDIA	DECRETO 12183/2013	PROGETTI IN ESECUZIONE	2013	0
REGIONE LOMBARDIA	0	PROGETTO ATTIVITÁ MUS		0
REGIONE LOMBARDIA	0	BUONO FAMIGLIAFONDI ES		0
REGIONE LOMBARDIA	DGR N 11152/2010	PIANO NIDIFONDI ES. PREC	2010	0
REGIONE LOMBARDIA	DECRETO 12560/2012	FONDI INTESA FAMIGLIA +	2012	0
REGIONE LOMBARDIA	DECRETO 4873/2010	PROGETTO BRASILEFOND	2010	0
REGIONE LOMBARDIA	0	CONTRIBUTI VARI CARE GI		0
ATS DELLA CITTA' METROP	0	BANDO HOME CARE PREM	2016	15,000
REGIONE LOMBARDIA	DGR X/5879 DEL 28/11/201	IMPLEMENTAZIONE DEI PE	2016	7,000
REGIONE LOMBARDIA	DGR X/5940 DEL 05/12/2016	FNA 2016 - MISURE B2 - AM	2016	3,523,000
REGIONE LOMBARDIA	DECRETO 6823 DEL 09/062	RIPARTO TRA ATS E AMBIT	2017	137,000
REGIONE LOMBARDIA	DGR X/7632 DEL 28/12/2017	FATTORE FAMIGLIA LOMB	2017	199,000
REGIONE LOMBARDIA	DGR X/5879 DEL 28/11/201	IMPLEMENTAZIONE DEI PE	2017	4,000
REGIONE LOMBARDIA	DECRETO 19008 DEL 18/12	FNPS ANNO 2017 - AMBITI	2018	693,000
ATS BRIANZA	DECRETO 13752 DEL 27/09	LEVA CIVICA VOLONTARIA	2018	55,000
REGIONE LOMBARDIA	DGR XI/1978 DEL 22/07/201	FSR ANNO 2019 - AMBITI T	2019	7,879,922
REGIONE LOMBARDIA	DGR XI/1446 DEL 25/03/2019	L. 23/99 - QUOTA ANNO 201	2019	293,451
REGIONE LOMBARDIA	DGR XI/1638 DEL 20/05/201	ASSEGNAZIONE REGIONAL	2019	18,316
ATS MONTAGNA	DELIBERA 567 DEL 05/08/20	INTEGRAZIONE PER SALDO	2019	20,001
REGIONE LOMBARDIA	DECRETO 11485 DEL 02/08	SERVIZI DI INCLUSIONE SO	2023	422,372
REGIONE LOMBARDIA	DECRETO 1030 DEL 30/01/2	FONDO PER IL SOSTEGNO	2023	300,273
REGIONE LOMBARDIA	DECRETO 1030 DEL 30/01/2	FONDO PER IL SOSTEGNO	2023	268,901
REGIONE LOMBARDIA	DECRETO 1581 DEL 08/022	FNA ANNO 2022 ESERCIZIO	2023	5,760,511
REGIONE LOMBARDIA	DECRETO 5181 DEL 05/042	REALIZZAZIONE INTERVEN	2023	68,401
REGIONE LOMBARDIA	DECRETO 8338 DEL 05/062	FONDO NAZIONALE PER LE	2023	256,922
REGIONE LOMBARDIA	DECRETO 10687 DEL 13/07	SERVIZI DI INCLUSIONE SO	2023	961,950
REGIONE LOMBARDIA	DECRETO 11703 DEL 02/08	FNPS 2022 - QUOTA 2023 -	2023	8,005,857
REGIONE LOMBARDIA	DECRETO 12157 DEL 09/08	PROGRAMMI DI RECUPERO	2023	161,048
REGIONE LOMBARDIA	DECRETO 15913 DEL 18/10	INTERVENTI A FAVORE DE	2023	276,291
REGIONE LOMBARDIA	DECRETO 14988 DEL 05/10	FONDO VIGILANXA UDO SO	2023	138,339
REGIONE LOMBARDIA	DECRETO 14988 DEL 05/10	FONDO VIGILANXA UDO SO	2023	1.29
REGIONE LOMBARDIA	DECRETO 16096 DEL 20/10	FSR 2023 QUOTA ORDINAR	2023	8,933,637
REGIONE LOMBARDIA	DECRETO 16096 DEL 20/10	FSR 2023 QUOTA STRAOR	2023	639,777
REGIONE LOMBARDIA	DECRETO 11765 DEL 03/08	FI UP - PERCORSI PER CRE	2023	504,920
REGIONE LOMBARDIA	DECRETO 16880 DEL 31/10	FNA 2022 ESERCIZIO 2023	2023	680,000
ATS BRIANZA	Determina 177 del 15/05/202	SERVIZIO TIFLOLOGICO IN	2023	12,280

13		13					13	0	13
100,898		100,898					100,898	0	100,898
22,804		22,804					22,804	0	22,804
227,413		227,413					227,413	0	227,413
42,540		42,540					42,540	0	42,540
25,909		25,909					25,909	0	25,909
312,106		312,106					312,106	0	312,106
205,735		205,735					205,735	0	205,735
14,593		0					0	14,593	0
135		0					0	135	0
18,285		0					0	18,285	0
11,487		0					0	11,487	0
157,993		0					0	157,993	0
5,871		0					0	5,871	0
9,478		0					0	9,478	0
19,237		0					0	19,237	0
295,969		0					0	295,969	0
6,000		0					0	6,000	0
839		0					0	839	0
95,364		0					0	95,364	0
13,898		0					0	13,898	0
959		0					0	959	0
7,000		0					0	7,000	0
107,320		0					0	107,320	0
4,085		0					0	4,085	0
7,197		0					0	7,197	0
53,772		0					0	53,772	0
2,372		0					0	2,372	0
4,622		0					0	4,622	0
8,424		0					0	8,424	0
65,700		0					0	65,700	0
15,000		0					0	15,000	0
1,000		0					0	1,000	0
15,000		0					0	15,000	0
33,000		0					0	33,000	0
130,000		0					0	130,000	0
1,000		0					0	1,000	0
41,000		0					0	41,000	0
23,000		0					0	23,000	0
10,000		0					0	10,000	0
73,000		0					0	73,000	0
11,000		0					0	11,000	0
5,000		0					0	5,000	0
400,000		0					0	400,000	0
3,000		0					0	3,000	0
6,000		0					0	6,000	0
14,000		0					0	14,000	0
15,000		0					0	15,000	0
1,343		0					0	1,343	0
1,255		0					0	1,255	0
136,786		0					0	136,786	0
115,826		0					0	115,826	0
4,027		0					0	4,027	0
288,996		0					0	288,996	0
34,872		0					0	34,872	0
9,160		0					0	9,160	0
293,451		0					0	293,451	0
14,763		14,763					14,763	0	14,763
20,001		0					0	20,001	0
17,183		17,183					17,183	0	17,183
174		174					174	0	174
268,901		268,901					268,901	0	268,901
2,884,041		2,884,041					2,884,041	0	2,884,041
68,401		68,401					68,401	0	68,401
136,369		136,369					136,369	0	136,369
411,890		411,890					411,890	0	411,890
1,417,916		1,417,916					1,417,916	0	1,417,916
161,048		161,048					161,048	0	161,048
276,291		276,291					276,291	0	276,291
138,339		138,339					138,339	0	138,339
128,636		128,636					128,636	0	128,636
2,696,188		2,696,188					2,696,188	0	2,696,188
530,363		530,363					530,363	0	530,363
504,920		504,920					504,920	0	504,920
680,000		680,000					680,000	0	680,000
10,471		10,471					10,471	0	10,471

			Totale	141,942,746

24,296,601	0	21,684,284	0	0	0	0	21,684,284	2,612,317	21,684,284

PUBBLICATO

Conto New	40120010130000
Descrizione:	Utilizzo fondi per quote inutilizzate contributi vincolati esercizi precedenti da privati (altro)

Descrizione dell'ente o del soggetto concedente	nr. atto di assegnazione	Destinazione dell'assegnazione	Anno Assegnazione	Importo assegnato (totale)

SCHEDA DI DETTAGLIO NATURA DELLE ALTRE PRESTAZIONI SANITARIE **322** **ATS DELL'INSUBRIA**

COD_COGE_NI	Voce Bilancio	Descrizione Prestazione		*Pre Consuntivo 2023*	*Preventivo 2024*	*Variazione*
40201110010000	**Altre prestazioni sanitarie v/ATS di appartenenza**	**Tot. Altre prestazioni sanitarie v/ATS di appartenenza**	**€.**	**0**	**0**	***0***
		HOSPICE VS ATS DI APPARTENENZA	€.			*0*
			€.			*0*
			€.			*0*
			€.			*0*
			€.			*0*
			€.			*0*
			€.			*0*
			€.			*0*
			€.			*0*
			€.			*0*
			€.			*0*
			€.			*0*
			€.			*0*
			€.			*0*
			€.			*0*
			€.			*0*
			€.			*0*
			€.			*0*
			€.			*0*
			€.			*0*
			€.			*0*
			€.			*0*
			€.			*0*
			€.			*0*
			€.			*0*
			€.			*0*
			€.			*0*
			€.			*0*

COD_COGE_NI	Voce Bilancio	Descrizione Prestazione		*Pre Consuntivo 2023*	*Preventivo 2024*	*Variazione*
40201110020000	**Altre prestazioni sanitarie verso altre ATS/ASST/Fondazioni lombardi**	**Tot. Altre prestazioni sanitarie verso altre ATS/ASST/Fondazioni lombardi**	**€.**	**0**	**0**	***0***
		HOSPICE VS ALTRE ATS/ASST/IRCCS REGIONE	€.			*0*
			€.			*0*
			€.			*0*
			€.			*0*
			€.			*0*
			€.			*0*
			€.			*0*
			€.			*0*
			€.			*0*

PLS:CRIBA

			€.			0
			€.			0
			€.			0
			€.			0
			€.			0
			€.			0
			€.			0
			€.			0
			€.			0
			€.			0
			€.			0
			€.			0
			€.			0
			€.			0
			€.			0
			€.			0
			€.			0
			€.			0
			€.			0
			€.			0
			€.			0
			€.			0
			€.			0
			€.			0
			€.			0
			€.			0

COD_COGE_NI	Voce Bilancio	Descrizione Prestazione		*Pre Consuntivo 2023*	*Preventivo 2024*	*Variazione*
402011100500000	**Altre prestazioni sanitarie ad altri soggetti pubblici**	**Tot. Altre prestazioni sanitarie ad altri soggetti pubblici**	**€.**	**0**	**0**	***0***
		HOSPICE VS ALTRI SOG PUBBLICI	€.			0
			€.			0
			€.			0
			€.			0
			€.			0
			€.			0
			€.			0
			€.			0
			€.			0
			€.			0
			€.			0
			€.			0
			€.			0
			€.			0
			€.			0
			€.			0
			€.			0
			€.			0
			€.			0

RISERVATO

			€.			0
			€.			0

COD_COGE_NI	Voce Bilancio	Descrizione Prestazione		Pre Consuntivo 2023	Preventivo 2024	Variazione
40201110080000	**Altre prestazioni sanitarie a soggetti pubblici extraregione (soggette a compensazione)**	**Tot. Altre prestazioni sanitarie a soggetti pubblici extraregione (soggette a compensazione)**	**€.**	**0**	**0**	***0***
		HOSPICE VS ALTRI SOG PUBB EXTRAREG	€.			0
			€.			0
			€.			0
			€.			0
			€.			0
			€.			0
			€.			0
			€.			0
			€.			0
			€.			0
			€.			0
			€.			0
			€.			0
			€.			0
			€.			0
			€.			0
			€.			0
			€.			0
			€.			0

RUOLO R.I.B.A.

SCHEDA DI DETTAGLIO NATURA DELLE ALTRE PRESTAZIONI SANITARIE **322** **ATS DELL'INSUBRIA**

COD_COGE_NI	Voce Bilancio	Descrizione Prestazione		Pre Consuntivo 2023	Preventivo 2024	Variazione
502011500010010	**Altre prestazioni per servizi sanitari da ATS/ASST/Fondazioni della Regione**	**Tot. Altre prestazioni per servizi sanitari da ATS/ASST/Fondazioni della Regione**	**€.**	**3,902,597**	**2,117,496**	***(1,785,101)***
		HOSPICE DA ASST/IRCCS REGIONE	€.			*0*
		AMBULATORIO AL SABATO	€.			*0*
		TIPIZZAZIONE MIDOLLO OSSEO	€.	35,541	35,961	*420*
		SORVEGLIANZA SANITARIA	€.	15,508	15,451	*(57)*
		RISCONTRI AUTOPTICI	€.		0	*0*
		COMMISSIONE SINISTRI	€.	500	477	*(23)*
		ANALISI PRESENZA AMIANTO	€.		0	*0*
		CONTRIBUTI PER GAP DECRETO 8466/2021	€.		0	*0*
		TAMPONI COVID 19	€.		0	*0*
		MEDICINA DELLO SPORT	€.	9,059	4,280	*(4,779)*
		VACCINAZIONI COVID	€.		0	*0*
		PRESTAZIONI DI SANITA' PUBBLICA	€.	22,638	24,017	*1,379*
		CONTRIBUTI PER GAP DECRETO 18069/2018	€.		0	*0*
		CONTRIBUTI PER GAP DECRETO 9591/2022	€.	107,100	0	*(107,100)*
		PRESTAZIONI DI FISICA SANITARIA	€.	300	200	*(100)*
		ALTRO (D.LGS. 32/2021)	€.	1,490	1,465	*(25)*
		FLUSSO EMOCOMPONENTI EX TIP 16 FILE F	€.	2,035,645	2,035,645	*0*
		CURE PALLIATIVE DOMICILIARI PNRR	€.	1,674,816		*(1,674,816)*
			€.			*0*
			€.			*0*
			€.			*0*
			€.			*0*
			€.			*0*
			€.			*0*
			€.			*0*
			€.			*0*
			€.			*0*

COD_COGE_NI	Voce Bilancio	Descrizione Prestazione		Pre Consuntivo 2023	Preventivo 2024	Variazione
502011500010040	**Altre prestazioni per servizi sanitari da pubblico**	**Tot. Altre prestazioni per servizi sanitari da pubblico**	**€.**	**185,641**	**287,341**	***101,700***
		HOSPICE DA ALTRI SOG PUBBLICI	€.			*0*
		CONVENZIONE CRI PER CA	€.	60,000	60,000	*0*
		FECONDAZIONE IN VITRO	€.	13,000	13,000	*0*
		PROGETTO SPERIMENTALE RECUPERO FAUNA SEL	€.	40,000	40,000	*0*
		PROGETTO BENESSERE ANIMALE UNIVERSITA' DI M	€.			*0*
		EMERGENZA COVID-ATTIVITA' SUPPORTO CRI	€.	10,000	10,000	*0*
		CONTRIBUTI PER GAP DECRETO 18731/2019	€.			*0*

BILANCIO

		CONTRIBUTI PER GAP DECRETO 915/2020	€.			*0*
		CONTRIBUTI PER GAP DECRETO 3376/2020	€.	15,140		*(15,140)*
		CONTRIBUTI PER GAP DECRETO 8466/2021	€.	22,400		*(22,400)*
		ALTRO DA PUBBLICO (DIAGNOSI PREIMPIANTO PER	€.	5,000	5,000	*0*
		CONVENZIONE UNIVESITA' INSUBRIA - VALUTAZIONI	€.	3,416		*(3,416)*
		DPI - DISPOSITIVI MEDICALI PREVENZIONE CONTAG	€.	12,285		*(12,285)*
		PROGETTO STEC (VALUTAZIONE RISCHIO MICROBI	€.	4,400	10,000	*5,600*
		PROGETTO ANAGRAFE OVICAPRINI	€.		10,000	*10,000*
		ECCEDENZA ASSEGNAZIONE (UTILIZZI CONTRIBUTI	€.		139,341	*139,341*
			€.			*0*
			€.			*0*
			€.			*0*
			€.			*0*
			€.			*0*
			€.			*0*
			€.			*0*
			€.			*0*
			€.			*0*
			€.			*0*
			€.			*0*

COD_COGE_NI	Voce Bilancio	Descrizione Prestazione		*Pre Consuntivo 2023*	*Preventivo 2024*	*Variazione*
50201150010060	**Servizi sanitari appaltati o in "service" da pubblico**	**Tot. Servizi sanitari appaltati o in "service" da pubblico**	**€.**	**0**	**0**	***0***
			€.			*0*
			€.			*0*
			€.			*0*
			€.			*0*
			€.			*0*
			€.			*0*
			€.			*0*
			€.			*0*
			€.			*0*
			€.			*0*
			€.			*0*
			€.			*0*
			€.			*0*
			€.			*0*
			€.			*0*
			€.			*0*
			€.			*0*
			€.			*0*
			€.			*0*
			€.			*0*
			€.			*0*
			€.			*0*
			€.			*0*
			€.			*0*

RISERVATO

COD_COGE_NI	Voce Bilancio	Descrizione Prestazione		Pre Consuntivo 2023	Preventivo 2024	Variazione
50201150010070	**Altre prestazioni per servizi sanitari da Extraregione**	**Tot. Altre prestazioni per servizi sanitari da Extraregione**	**€.**	**0**	**0**	***0***
		HOSPICE DA EXTRAREGIONE	€.			*0*
			€.			*0*
			€.			*0*
			€.			*0*
			€.			*0*
			€.			*0*
			€.			*0*
			€.			*0*
			€.			*0*
			€.			*0*
			€.			*0*
			€.			*0*
			€.			*0*
			€.			*0*
			€.			*0*
			€.			*0*
			€.			*0*

COD_COGE_NI	Voce Bilancio	Descrizione Prestazione		Pre Consuntivo 2023	Preventivo 2024	Variazione
50201150020010	**Altre prestazioni per servizi sanitari da terzi**	**Tot. Altre prestazioni per servizi sanitari da terzi**	**€.**	**22,522,327**	**10,667,842**	***(11,854,485)***
		ASSISTENZA SPECIALISTICA CREG	€.			*0*
		AMBULATORIO AL SABATO	€.	112,226		*(112,226)*
		AIDS	€.	1,878,038	1,878,038	*0*
		HOSPICE DA STRUTTURE PRIVATE	€.			*0*
		SUBACUTI DA STRUTTURE PRIVATE	€.	3,570,142	3,570,142	*0*
		NUOVE RETI SANITARIE DA STRUTTURE PRIVATE	€.	14,083	14,083	*0*
		GRAVI DISABILITA'	€.	38,143	38,143	*0*
		TIPIZZAZIONE MIDOLLO	€.	40,000	40,000	*0*
		EMOCOMPONENTI	€.	20,000	20,000	*0*
		AISM CONTRATTI DI SCOPO FLUSSO 28SAN	€.	48,753	48,753	*0*
		DECRETO 475/2023 VOUCHER B1 E AUTISMO	€.	1,740,004		*(1,740,004)*
		CONTRIBUTI GAP DECRETO 9591/2022	€.	11,600		*(11,600)*
		CURE PALLIATIVE DOMICILIARI PNRR - PRIVATO	€.	2,154,550		*(2,154,550)*
		RSA APERTA PNRR - PRIVATO	€.	1,448,991		*(1,448,991)*
		CURE DOMICILIARI PNRR - PRIVATO	€.	9,752,087		*(9,752,087)*
		PRESTAZIONI VETERINARIE	€.	177,550	223,600	*46,050*
		PRESTAZIONI VETERINARIE RANDAGISMO	€.	75,000		*(75,000)*
		FLUSSO EMOCOMPONENTI EX TIP 16 FILE F	€.	525,742	525,742	*0*

RISERVATO

		PRESTAZIONI DIALITICHE	€.	8,000	8,000	*0*
		FECONDAZIONE IN VITRO	€.	6,880	6,880	*0*
		BORSISTI	€.	545	545	*0*
		ESAMI EMOCROMOCITROMETRICO	€.	10,000	10,000	*0*
		PRESTAZIONI VOUCHER B1 CITTADINI ALTRE ATS	€.	15,002	15,002	*0*
		TAMPONI MALPENSA SOGGETTI IN ARRIVO DALLA C	€.	250,889	250,889	*0*
		VACCINAZIONI PRIVATI	€.	96	2,772	*2,676*
		ECCEDENZA ASSEGNAZIONE (UTILIZZI CONTRIBUTI	€.		641,124	*641,124*
		COVID HOTEL	€.			*0*
		BORSISTI POLIS DECRETI 148 E 757	€.	20,151		*(20,151)*
		BORSISTI - POLITECNICO - PROGETTO BRIC ANNO 2	€.	9,745		*(9,745)*
		BORSISTI - POLITECNICO - PROGETTO BRIC ANNO 2	€.	1,530		*(1,530)*
		BORSISTI - FONDAZIONE LOMBARDIA PER L'AMBIEN	€.	1,173		*(1,173)*
		OSPEDALI DI COMUNITA'	€.		3,355,744	*3,355,744*
		MONITORAGGIO POLLINI	€.	12,200	12,200	*0*
		ALTRO (COMMISSIONI)	€.	3,000	6,185	*3,185*
		DPI - DISPOSITIVI MEDICALI PREVENZIONE CONTAG	€.	576,207		*(576,207)*

COD_COGE_NI	Voce Bilancio	Descrizione Prestazione		*Pre Consuntivo 2023*	*Preventivo 2024*	*Variazione*
502011500200030	**Altre prestazioni per servizi della ricerca da terzi**	**Tot. Altre prestazioni per servizi della ricerca da terzi**	**€.**	**0**	**0**	***0***
			€.			*0*
			€.			*0*
			€.			*0*
			€.			*0*
			€.			*0*
			€.			*0*
			€.			*0*
			€.			*0*
			€.			*0*
			€.			*0*
			€.			*0*
			€.			*0*
			€.			*0*
			€.			*0*
			€.			*0*
			€.			*0*
			€.			*0*
			€.			*0*
			€.			*0*
			€.			*0*
			€.			*0*
			€.			*0*

COD_COGE_NI	Voce Bilancio	Descrizione Prestazione		*Pre Consuntivo 2023*	*Preventivo 2024*	*Variazione*

RISERVATO

502011500200 50	**Servizi sanitari appaltati o in "service" da terzi**	**Tot. Servizi sanitari appaltati o in "service" da terzi**	**€.**	**0**	**0**	***0***
			€.			*0*
			€.			*0*
			€.			*0*
			€.			*0*
			€.			*0*
			€.			*0*
			€.			*0*
			€.			*0*
			€.			*0*
			€.			*0*
			€.			*0*
			€.			*0*
			€.			*0*
			€.			*0*
			€.			*0*
			€.			*0*
			€.			*0*
			€.			*0*
			€.			*0*
			€.			*0*

COD_COGE_NI	Voce Bilancio	Descrizione Prestazione		*Pre Consuntivo 2023*	*Preventivo 2024*	*Variazione*
502011500100 41	**(Costi per tamponi v/ATS/ASST/IRCCS)**	**Tot (Costi per tamponi v/ATS/ASST/IRCCS)**	**€.**	**0**	**0**	***0***
		Tamponi 28 SAN	€.			*0*
			€.			*0*
			€.			*0*
			€.			*0*
			€.			*0*
			€.			*0*
			€.			*0*
			€.			*0*
			€.			*0*
			€.			*0*
			€.			*0*
			€.			*0*
			€.			*0*
			€.			*0*
			€.			*0*
			€.			*0*
			€.			*0*
			€.			*0*
			€.			*0*
			€.			*0*
			€.			*0*

RISERVATO

COD_COGE_NI	Voce Bilancio	Descrizione Prestazione		Pre Consuntivo 2023	Preventivo 2024	Variazione
50201150010042	**(Costi per vaccinazioni v/ASST/IRCCS del territorio)**	**Tot. (Costi per vaccinazioni v/ASST/IRCCS del territorio)**	**€.**	**272,658**	**272,658**	***0***
		VACCINAZIONI- ASST	€.	272,658	272,658	*0*
			€.			*0*
			€.			*0*
			€.			*0*
			€.			*0*
			€.			*0*
			€.			*0*
			€.			*0*
			€.			*0*
			€.			*0*
			€.			*0*
			€.			*0*
			€.			*0*
			€.			*0*
			€.			*0*
			€.			*0*
			€.			*0*
			€.			*0*
			€.			*0*
			€.			*0*

COD_COGE_NI	Voce Bilancio	Descrizione Prestazione		Pre Consuntivo 2023	Preventivo 2024	Variazione
50201150010043	**Altre prestazioni per Nuove Reti Sanitarie da ATS/ASST/Fondazioni della Regione**	**Tot. Altre prestazioni per Nuove Reti Sanitarie da ATS/ASST/Fondazioni della Regione**	**€.**	**119,173**	**119,173**	***0***
		NUOVE RETI SANITARIE QUOTA SAN	€.	119,173	119,173	*0*
			€.			*0*
			€.			*0*
			€.			*0*
			€.			*0*
			€.			*0*
			€.			*0*
			€.			*0*
			€.			*0*
			€.			*0*
			€.			*0*
			€.			*0*
			€.			*0*
			€.			*0*
			€.			*0*
			€.			*0*
			€.			*0*
			€.			*0*
			€.			*0*
			€.			*0*

RISERVATO

			€.			0
			€.			0

COD_COGE_NI	Voce Bilancio	Descrizione Prestazione		Pre Consuntivo 2023	Preventivo 2024	Variazione
50201150010044	**Altre prestazioni per subacuti da ATS/ASST/Fondazioni della Regione**	**Tot. Altre prestazioni per subacuti da ATS/ASST/Fondazioni della Regione**	**€.**	**3,821,061**	**3,821,061**	***0***
		SUBACUTI DA ASST/IRCCS REGIONE	€.	3,821,061	3,821,061	0
			€.			0
			€.			0
			€.			0
			€.			0
			€.			0
			€.			0
			€.			0
			€.			0
			€.			0
			€.			0
			€.			0
			€.			0
			€.			0
			€.			0
			€.			0
			€.			0
			€.			0
			€.			0
			€.			0
			€.			0

R.I.S.C.R.I.B.A.

SCHEDA DI DETTAGLIO NATURA DELLE ALTRE PRESTAZIONI SANITARIE **322** **ATS DELL'INSUBRIA**

COD_COGE_NI	Voce Bilancio	Descrizione Prestazione		*Pre Consuntivo 2023*	*Preventivo 2024*	*Variazione*
50201150010020	**Altre prestazioni per servizi socio sanitari da ATS/ASST/Fondazioni della Regione**	**Tot. Altre prestazioni per servizi socio sanitari da ATS/ASST/Fondazioni della Regione**	**€.**	**0**	**0**	***0***
		MISURA RSA APERTA	€.			*0*
		MISURA RESIDENZIALITA' LEGGERA/ASSISTITA	€.			*0*
		MISURA RESIDENZIALITA' LEGGERA PER RELIGIOSI	€.			*0*
		MISURA MINORI CON GRAVISSIMA DISABILITA'	€.			*0*
		MISURA COMUNITA' MINORI - MINORI VITTIME DI ABUSO/VIOLENZA/MALTRATTAMENTO	€.			*0*
		MISURA AZIONE INNOVATIVA A FAVORE DEI MINORI IN STATO DI ABBANDONO INSERITI NEL PERCORSO DI ADOZIONE	€.			*0*
		SPERIMENTAZIONI AREA RIABILITAZ MINORI	€.			*0*
		SPERIMENTAZIONI AREA CASE MANAGEMENT	€.			*0*
			€.			*0*
			€.			*0*
			€.			*0*
			€.			*0*
			€.			*0*
			€.			*0*
			€.			*0*
			€.			*0*
			€.			*0*
			€.			*0*
			€.			*0*
			€.			*0*
			€.			*0*
			€.			*0*
			€.			*0*
			€.			*0*
			€.			*0*
			€.			*0*
			€.			*0*
			€.			*0*
			€.			*0*
			€.			*0*
			€.			*0*
			€.			*0*

RLS.CRIBA.

COD_COGE_NI	Voce Bilancio	Descrizione Prestazione		Pre Consuntivo 2023	Preventivo 2024	Variazione
50201150010050	**Altre prestazioni per servizi socio sanitari da pubblico**	**Tot. Altre prestazioni per servizi socio sanitari da pubblico**	**€.**	**1,250,000**	**1,250,000**	***0***
		MISURA RSA APERTA	€.			*0*
		MISURA RESIDENZIALITA' LEGGERA/ASSISTITA	€.			*0*
		MISURA RESIDENZIALITA' LEGGERA PER RELIGIOSI	€.			*0*
		MISURA MINORI CON GRAVISSIMA DISABILITA'	€.			*0*
		MISURA COMUNITA' MINORI - MINORI VITTIME DI ABUSO/VIOLENZA/MALTRATTAMENTO	€.	1,250,000	1,250,000	*0*
		MISURA AZIONE INNOVATIVA A FAVORE DEI MINORI IN STATO DI ABBANDONO INSERITI NEL PERCORSO DI ADOZIONE	€.			*0*
		SPERIMENTAZIONI AREA RIABILITAZ MINORI	€.			*0*
		SPERIMENTAZIONI AREA CASE MANAGEMENT	€.			*0*
			€.			*0*
			€.			*0*
			€.			*0*
			€.			*0*
			€.			*0*
			€.			*0*
			€.			*0*
			€.			*0*
			€.			*0*
			€.			*0*
			€.			*0*
			€.			*0*
			€.			*0*
			€.			*0*
			€.			*0*
			€.			*0*
			€.			*0*
			€.			*0*
			€.			*0*
			€.			*0*
			€.			*0*
			€.			*0*
			€.			*0*
			€.			*0*

RLS:CRIBA.

COD_COGE_NI	Voce Bilancio	Descrizione Prestazione		Pre Consuntivo 2023	Preventivo 2024	Variazione
50201150020020	**Altre prestazioni per servizi socio sanitari da terzi**	**Tot. Altre prestazioni per servizi socio sanitari da terzi**	**€.**	**5,514,249**	**3,169,065**	***(2,345,184)***
		MISURA RSA APERTA	€.	2,457,663		*(2,457,663)*
		MISURA RESIDENZIALITA' LEGGERA/ASSISTITA	€.	548,000	548,000	*0*
		MISURA RESIDENZIALITA' LEGGERA PER RELIGIOSI	€.	1,016,150	1,191,065	*174,915*
		MISURA MINORI CON GRAVISSIMA DISABILITA'	€.			*0*
		MISURA COMUNITA' MINORI - MINORI VITTIME DI ABUSO/VIOLENZA/MALTRATTAMENTO	€.			*0*
		MISURA AZIONE INNOVATIVA A FAVORE DEI MINORI IN STATO DI ABBANDONO INSERITI NEL PERCORSO DI ADOZIONE	€.			*0*
		SPERIMENTAZIONI AREA RIABILITAZ MINORI	€.	1,316,000	1,316,000	*0*
		SPERIMENTAZIONI AREA CASE MANAGEMENT	€.	74,000	74,000	*0*
		VACCINAZIONI AL DOMICILIO	€.	40,000	40,000	*0*
		ALTRO	€.	62,436		*(62,436)*
			€.			*0*
			€.			*0*
			€.			*0*
			€.			*0*
			€.			*0*
			€.			*0*
			€.			*0*
			€.			*0*
			€.			*0*

RLS.CRI.B.A.

SCHEDA DI DETTAGLIO NATURA DEGLI ACCANTONAMENTI **Preventivo** **ATS DELL'INSUBRIA**

COD_COGE_NI	Voce Bilancio	Ente concedente (se relativo a contributo)	nr. atto di assegnazione (se relativo a contributo)	Descrizione Accantonamento		*Pre consuntivo 2023*	*Preventivo 2024*	*Variazione*
51510070000000	**Altri accantonamenti per rischi**			**Tot. Altri accantonamenti per rischi**	**€.**	***0***	***0***	***0***
				Accantonamento franchigia su sinistri	€.	-	-	*0*
					€.			*0*
					€.			*0*
					€.			*0*
					€.			*0*
					€.			*0*
				Accantonamento per contenzioso con soggetti/enti diversi: spese legali e risarcimenti (escluso personale)	€.	-	-	*0*
					€.			*0*
					€.			*0*
					€.			*0*
					€.			*0*
					€.			*0*
				Accantonamento per rischi su crediti	€.	-	-	*0*
					€.			*0*
					€.			*0*
					€.			*0*
					€.			*0*
					€.			*0*
				Accantonamenti per altri rischi di varia natura	€.	-	-	*0*
					€.			*0*
					€.			*0*
					€.			*0*
					€.			*0*
					€.			*0*
					€.			*0*
					€.			*0*
					€.			*0*
					€.			*0*
					€.			*0*
					€.			*0*
					€.			*0*
					€.			*0*
					€.			*0*
					€.			*0*
51560010100000	**Accantonamenti libera professione**			**Tot. Accantonamenti libera professione**	**€.**	***841***	***841***	***0***
				- Acc.to Legge Balduzzi L.Professione	€.	841	841	*0*
				- Acc.to Fondo Perequazione L. Professione	€.			*0*
					€.			*0*
					€.			*0*
					€.			*0*
					€.			*0*
					€.			*0*
								0

RLS.C.R.I.B.A.

								0
								0
								0
								0
								0
								0
51560010200000	**Altri accantonamenti altro**			**Tot. Altri accantonamenti altro**	**€.**	***1,235,552***	***1,100,000***	***(135,552)***
				Accantonamenti per Comitato Etico	€.			0
				Accantonamento per libera professione	€.			0
				Accantonamenti per recuperi NOC	€.			0
				Accantonamento premi operosità	€.			0
				Accantonamento proventi Call Center Regionale	€.			0
				Accantonamenti per maggiori entrate proprie, proventi straordinari e sopravvenienze attive	€.	**1,100,000**	**1,100,000**	0
				Sanzioni derivanti da attività di prevenzione e sicurezza ambienti di lavoro	€.	1,100,000	1,100,000	0
					€.			0
					€.			0
					€.			0
					€.			0
					€.			0
				Accantonamento costi personale	€.	135,552		*(135,552)*
				Accantonamento costi beni	€.			0
				Accantonamento costi servizi	€.			0
				Accantonamento altri oneri e spese	€.	-	-	0
					€.			0
					€.			0
					€.			0
					€.			0
					€.			0
				Accantonamento spese socio-sanitarie DG famiglia (solo per ATS)	€.	-	-	0
					€.			0
					€.			0
					€.			0
					€.			0
51560020000000	**Altri Accantonamenti (ASSI)**			**Tot. Altri Accantonamenti (ASSI)**	**€.**	***0***	***0***	***0***
				Accantonamenti per applicazioni leggi e decreti (vari)	€.	-	-	0
					€.			0
					€.			0
					€.			0
					€.			0
					€.			0
					€.			0
					€.			0
					€.			0
					€.			0
					€.			0
					€.			0

PLACEHOLDER

					€.			0
					€.			0
					€.			0
					€.			0
					€.			0
					€.			0
					€.			0
					€.			0
					€.			0
				Accantonamento altri oneri e spese	€.	-	-	0
					€.			0
					€.			0
					€.			0
					€.			0
					€.			0
				Accantonamento spese socio-sanitarie DG welfare	€.	-	-	0
					€.			0
					€.			0
					€.			0
					€.			0
					€.			0

F.to Il Responsabile Economico Finanziario ai sensi D.Lgs. 39/93

R.I.S.C.R.I.B.A.

SCHEDA DI DETTAGLIO NATURA ECONOMICA DEI PROVENTI E ONERI STRAORDINARI **ATS DELL'INSUBRIA**

COD_COGE_NI	Voce Bilancio	Descrizione		*Pre consuntivo 2023*	*Preventivo 2024*	*Variazione*
81010005030000	**Altre Plusvalenze**	**Tot. Altre Plusvalenze**	**€.**	***0***	***0***	***0***
			€.			*0*
			€.			*0*
			€.			*0*
			€.			*0*
			€.			*0*
			€.			*0*
			€.			*0*
			€.			*0*
			€.			*0*
			€.			*0*
			€.			*0*
			€.			*0*
			€.			*0*
			€.			*0*
			€.			*0*
81010100010010	**Altre sopravvenienze attive verso terzi**	**Tot. Altre sopravvenienze attive verso terzi**	**€.**	***133,708***	***0***	***(133,708)***
		Cessione sangue	€.	-	-	*0*
			€.			*0*
			€.			*0*
			€.			*0*
			€.			*0*
			€.			*0*
		Contributi	€.	-	-	*0*
			€.			*0*
			€.			*0*
			€.			*0*
			€.			*0*
			€.			*0*
		Fitti attivi	€.	-	-	*0*
			€.			*0*
			€.			*0*
			€.			*0*
			€.			*0*
			€.			*0*
		Interessi di mora	€.	-	-	*0*
			€.			*0*
			€.			*0*
			€.			*0*
			€.			*0*
			€.			*0*
		Libera Professione	€.	-	-	*0*
			€.			*0*
			€.			*0*

R.I.S.C.R.I.B.A.

			€.			0
			€.			0
			€.			0
		Prestazioni	€.	**44,805**	-	(44,805)
		Prestazioni assistenza protesica fuori regione	€.	40,108		(40,108)
		Note credito prestazioni assitenza protesica	€.	4,697		(4,697)
			€.			0
			€.			0
			€.			0
		Sanzioni	€.	-	-	0
			€.			0
			€.			0
			€.			0
			€.			0
			€.			0
		Ticket	€.	-	-	0
			€.			0
			€.			0
			€.			0
			€.			0
			€.			0
		Altri ricavi e proventi	€.	**88,903**	-	(88,903)
		Ristori anno 2020	€.			0
		Ristori anno 2021	€.			0
		rimborso sentenza	€.	200		(200)
		Sistemazione oneri contributivi pregressi	€.	40		(40)
		accordo transattivo- sentenza Corte dei Conti 280/2013	€.	85,288		(85,288)
		Sentenza Corte dei Conti 246/2018	€.	3,375		(3,375)
			€.			0
			€.			0
			€.			0
			€.			0
			€.			0
			€.			0
			€.			0
			€.			0
			€.			0
			€.			0
81010100010011	**Sopravvenienze attive da regione**	**Tot. Sopravvenienze attive da regione**	**€.**	***37,095,268***	***12,358,300***	##########
		Quota mobilità attiva extraregionale da privato	€.	16,473,470	12,358,300	(4,115,170)
		Incrementi tariffari ricoveri Covid-anno 2021-Decreto 7531 del 22/05/23	€.	3,776,217		(3,776,217)
		Funzione costi attesa PL per ricoveri Covid - anno 2020-Decreto 7535 del 22/05/23	€.	3,819,854		(3,819,854)
		Ristoro emergenza Covid-anno 2021-Decreto 7536 del 22/05/23	€.	5,330,144		(5,330,144)
		Funzione costi attesa PL per ricoveri Covid - anno 2021-Decreto 7538 del 22/05/23	€.	4,055,737		(4,055,737)
		Assegnazione risorse FSR per misura caro energia-Decreto 11737 del 03/08/2023	€.	3,242,468		(3,242,468)

RISERVATO

		AISM 2022	€.	36,531		*(36,531)*
		AISM 2021	€.	43,749		*(43,749)*
		FILE F - EX TIP 16 - Recuperi anno 2018	€.	317,098		*(317,098)*
			€.			*0*
			€.			*0*
			€.			*0*
			€.			*0*
			€.			*0*
			€.			*0*
			€.			*0*
			€.			*0*
			€.			*0*
			€.			*0*
			€.			*0*
			€.			*0*
			€.			*0*
			€.			*0*
			€.			*0*
			€.			*0*
			€.			*0*
81010100010020	**Altre insussistenze attive verso terzi**	**Tot. Altre insussistenze attive verso terzi**	**€.**	***8,952***	***0***	***(8,952)***
		Cessione sangue	€.	-	-	*0*
			€.			*0*
			€.			*0*
			€.			*0*
			€.			*0*
			€.			*0*
		Contributi	€.	-	-	*0*
			€.			*0*
			€.			*0*
			€.			*0*
			€.			*0*
			€.			*0*
		Fitti attivi	€.	-	-	*0*
			€.			*0*
			€.			*0*
			€.			*0*
			€.			*0*
			€.			*0*
		Interessi di mora	€.	-	-	*0*
			€.			*0*
			€.			*0*
			€.			*0*
			€.			*0*
			€.			*0*
		Libera Professione	€.	-	-	*0*
			€.			*0*
			€.			*0*
			€.			*0*

RLS CRIDA

			€.			0
			€.			0
		Prestazioni	€.	-	-	0
			€.			0
			€.			0
			€.			0
			€.			0
			€.			0
		Sanzioni	€.	-	-	0
			€.			0
			€.			0
			€.			0
			€.			0
			€.			0
		Ticket	€.	-	-	0
			€.			0
			€.			0
			€.			0
			€.			0
			€.			0
		Altri ricavi e proventi	€.	**8,952**	-	*(8,952)*
		Chiusura partite ad esito valutazioni recupero crediti	€.	8,952		*(8,952)*
			€.			0
			€.			0
			€.			0
			€.			0
			€.			0
			€.			0
			€.			0
			€.			0
			€.			0
			€.			0
			€.			0
			€.			0
81010120000000	**Altri Proventi Straordinari**	**Tot. Altri Proventi Straordinari**	**€.**	***0***	***0***	***0***
		Altri ricavi e proventi	€.	-	-	0
			€.			0
			€.			0
			€.			0
			€.			0
			€.			0
			€.			0
			€.			0
			€.			0
			€.			0
			€.			0
			€.			0
			€.			0
			€.			0
			€.			0
			€.			0
			€.			0

RLS CRIBIZ

			€.			0
		Rimborsi e recuperi costi	€.	-	-	0
			€.			0
			€.			0
			€.			0
			€.			0
			€.			0
			€.			0
		Utilizzi fondi	€.	-	-	0
			€.			0
			€.			0
			€.			0
			€.			0
			€.			0
						0
82010005010000	**Minusvalenze**	**Tot. Minusvalenze**	**€.**	***0***	***0***	***0***
			€.			0
			€.			0
			€.			0
			€.			0
			€.			0
			€.			0
			€.			0
			€.			0
			€.			0
			€.			0
			€.			0
			€.			0
			€.			0
			€.			0
			€.			0
82010130010010	**Altre sopravvenienze passive verso terzi**	**Tot. Altre sopravvenienze passive verso terzi**	**€.**	***21,114,835***	***0***	##########
		Assistenza fuori regione: prestazioni non soggette a compensazione	€.	**1,064**	-	*(1,064)*
		Prestazioni di assistenza protesica fuori regione	€.	1,064		*(1,064)*
			€.			0
			€.			0
			€.			0
			€.			0
		Assicurazioni	€.	-	-	0
			€.			0
			€.			0
			€.			0
			€.			0
			€.			0
		Beni	€.	-	-	0
			€.			0
			€.			0
			€.			0
			€.			0

RISERVATO

			€.			0
		Altri servizi	€.	**21,106,844**	-	(21,106,844)
		Incrementi tariffari ricoveri Covid-anno 2021-Decreto 7531 del 22/05/23	€.	3,776,217		(3,776,217)
		Funzione costi attesa PL per ricoveri Covid - anno 2020-Decreto 7535 del 22/05/23	€.	3,819,854		(3,819,854)
		Ristoro emergenza Covid-anno 2021-Decreto 7536 del 22/05/23	€.	5,330,144		(5,330,144)
		Funzione costi attesa PL per ricoveri Covid - anno 2021-Decreto 7538 del 22/05/23	€.	4,055,737		(4,055,737)
		Incrementi tariffari ricoveri Covid-anno 2019-Decreto 9918 del 30/06/23	€.	471,586		(471,586)
		Assegnazione risorse FSR per misura caro energia-Decreto 11737 del 03/08/2023	€.	3,242,468		(3,242,468)
		FILE F - EX TIP 16 - Recuperi anno 2018	€.	317,098		(317,098)
		PREMI INTERINALI SOMMINISTRAZIONE LAVORO	€.	13,460		(13,460)
		AISM 2022	€.	36,531		(36,531)
		AISM 2021	€.	43,749		(43,749)
			€.			0
			€.			0
		Fitti passivi	€.	-	-	0
			€.			0
			€.			0
			€.			0
			€.			0
			€.			0
		Furti	€.	-	-	0
			€.			0
			€.			0
			€.			0
			€.			0
			€.			0
		Interessi passivi	€.	-	-	0
			€.			0
			€.			0
			€.			0
			€.			0
			€.			0
		Libera Professione	€.	-	-	0
			€.			0
			€.			0
			€.			0
			€.			0
			€.			0
		Oneri tributari	€.	**2,562**	-	(2,562)
		TARI	€.	2,562		(2,562)
			€.			0
			€.			0
			€.			0
			€.			0
		Personale	€.	-	-	0

RLS.C.R.I.B.Z.

			€.			0
			€.			0
			€.			0
			€.			0
			€.			0
		Rimborsi assistiti	€.	-	-	0
			€.			0
			€.			0
			€.			0
			€.			0
			€.			0
		Rimborsi e recuperi costi	€.	**3,854**	-	*(3,854)*
		ENPAV	€.	3,854		*(3,854)*
			€.			0
			€.			0
			€.			0
			€.			0
			€.			0
		Utenze	€.	-	-	0
			€.			0
			€.			0
			€.			0
			€.			0
			€.			0
		Rettifiche ricavi da prestazioni sanitarie	€.	-	-	0
			€.			0
			€.			0
			€.			0
			€.			0
			€.			0
		Rettifiche altri ricavi e proventi	€.	**511**	-	*(511)*
		rimborso sanzione non dovuta	€.	471		*(471)*
		Sistemazione oneri contributivi pregressi	€.	40		*(40)*
			€.			0
			€.			0
			€.			0
			€.			0
			€.			0
			€.			0
			€.			0
			€.			0
			€.			0
			€.			0
			€.			0
			€.			0
820101300010020	**Altre insussistenze passive verso terzi**	**Tot. Altre insussistenze passive verso terzi**	**€.**	***2,268***	***0***	*(2,268)*
		Assistenza fuori regione: prestazioni non soggette a compensazione	€.	-	-	0
			€.			0
			€.			0
			€.			0
			€.			0

RISERVATO

			€.			0
		Assicurazioni	€.	-	-	0
			€.			0
			€.			0
			€.			0
			€.			0
			€.			0
		Beni	€.	-	-	0
			€.			0
			€.			0
			€.			0
			€.			0
			€.			0
		Altri servizi	€.	-	-	0
			€.			0
			€.			0
			€.			0
			€.			0
			€.			0
			€.			0
			€.			0
			€.			0
			€.			0
			€.			0
			€.			0
			€.			0
			€.			0
		Fitti passivi	€.	-	-	0
			€.			0
			€.			0
			€.			0
			€.			0
			€.			0
		Furti	€.	-	-	0
			€.			0
			€.			0
			€.			0
			€.			0
			€.			0
		Interessi passivi	€.	-	-	0
			€.			0
			€.			0
			€.			0
			€.			0
			€.			0
		Libera Professione	€.	-	-	0
			€.			0
			€.			0
			€.			0
			€.			0

RISCRIBA

			€.			0
		Oneri tributari	€.	-	-	0
			€.			0
			€.			0
			€.			0
			€.			0
			€.			0
		Personale	€.	-	-	0
			€.			0
			€.			0
			€.			0
			€.			0
			€.			0
		Rimborsi assistiti	€.	-	-	0
			€.			0
			€.			0
			€.			0
			€.			0
			€.			0
		Rimborsi e recuperi costi	€.	-	-	0
			€.			0
			€.			0
			€.			0
			€.			0
			€.			0
		Utenze	€.	-	-	0
			€.			0
			€.			0
			€.			0
			€.			0
			€.			0
		Rettifiche ricavi da prestazioni sanitarie	€.	-	-	0
			€.			0
			€.			0
			€.			0
			€.			0
			€.			0
		Rettifiche altri ricavi e proventi	€.	**2,268**	-	*(2,268)*
		Chiusura partite ad esito valutazioni recupero crediti	€.	2,268		*(2,268)*
			€.			0
			€.			0
			€.			0
			€.			0
			€.			0
			€.			0
			€.			0
			€.			0
			€.			0
			€.			0
			€.			0

RLS CRIBA

			€.			*0*
82010140010000	**Altri Oneri Straordinari**	**Tot. Altri Oneri Straordinari**	**€.**	***0***	***0***	***0***
		Altri costi e oneri	€.	-	-	*0*
			€.			*0*
			€.			*0*
			€.			*0*
			€.			*0*
			€.			*0*
			€.			*0*
			€.			*0*
			€.			*0*
			€.			*0*
			€.			*0*
			€.			*0*
			€.			*0*
			€.			*0*
			€.			*0*
			€.			*0*

F.to Il Responsabile Economico Finanziario ai sensi D.Lgs. 39/93

RI.S.C.R.I.B.A.

Descrizione e definizioni delle colonne / voci del Modello A:

Colonna A: deve essere indicata la "Spesa del personale riferita al CET / BPE / BES/ ASS" al netto degli oneri derivanti dagli incrementi contrattuali relativi per il Comparto: all'applicazione del CCNL II° biennio economico 5 giugno 2006, del CCNL I° biennio economico 10 aprile 2008, del CCNL II° biennio economico 31 luglio 2009 e del CCNL triennio economico 2016/2018 - 21 maggio 2018; per la ex Dirigenza Medica/Veterinaria ed SPTA: all'applicazione dei CC.NN.LL. I° e II° biennio economico del 3.11.2005 – 5.07.2006 e del CCNL I° biennio economico 17 ottobre 2008, CCNL II° biennio economico del 6 maggio 2010, CCNL dell'AREA Sanità Triennio 2016/2018 del 19 dicembre

Colonna W: deve essere riportato il valore complessivo derivante dagli incrementi contrattuali riferiti per il Comparto: all'applicazione del CCNL II° biennio economico 5 giugno 2006, del CCNL I° biennio economico 10 aprile 2008 e del CCNL II° biennio economico 31 luglio 2009; per la Dirigenza Medica/Veterinaria ed SPTA: all'applicazione dei CC.NN.LL. I° e II° biennio economico del

Colonna Y: deve essere riportato il valore complessivo derivante dagli incrementi contrattuali riferiti per il Comparto: all'applicazione del CCNL triennio economico 2016/2018 - 21 maggio 2018; per le Dirigenze, il CCNL dell'AREA Sanità Triennio 2016/2018 del 19 dicembre 2019 e CCNL del personale dell'Area delle Funzioni Locali - III. Sezione Dirigenza PTA triennio 2016/2018 del 17

Colonna J: deve essere riportato il valore complessivo derivante dagli incrementi contrattuali riferiti per il Comparto: all'applicazione del CCNL triennio economico 2019/2021 - 03 novembre 2022.

Colonna D: "Spesa complessiva riferita al CET / BPE / BES/ ASS":

- Area del Comparto = colonna A + W + Y + J + indennità di vacanza contrattuale + Risorse aggiuntive regionali.
- Area Sanità Dirigenza = colonna A + W + Y + indennità di vacanza contrattuale + Risorse

Colonna E: "spesa di Prechiusura complessiva (da compilare solo in sede di CET)".

Colonna F: "di cui di colonna E" relativa al costo degli incrementi contrattuali per l'intero anno riferiti al CCNL 2019/2021 - 03 novembre 2022 Area Comparto (da compilare solo in sede di CET).

R.S.U. R.B.A.

DENOMINAZIONE	ATS DELL'INSUBRIA		GLI IMPORTI DEVONO ESSERE ESPRESSI IN EURO		
CODICE AZIENDA	322		PERIODO	Preventivo	ATS COMPLESSIVO
			ANNO	2024	

	Preventivo							
COSTO DEL PERSONALE COMPARTO	**COLONNA A**	**COLONNA W**	**COLONNA Y**	**COLONNA J**		**SPESA COMPLESSIVA COLONNA D**	**Prechiusura al 31.12 [SPESA COMPLESSIVA] COLONNA E**	***COLONNA F di cui Colonna "E" Colonna "J" al 31.12.2024***
COMPETENZE FISSE COMPRENSIVE 13/MA	10,643,122	1,679,998	444,361	434,128		13,201,609	-	-
RETRIBUZIONE INDIVIDUALE DI ANZIANITA'	26,741	-				26,741	-	
FONDO INCARICHI, PROGRESSIONI ECONOMICHE E INDENNITA' PROFESSIONALI	2,298,632	-	51,781	216,311		2,566,724	-	-
FONDO PREMIALITA' E CONDIZIONI DI LAVORO	1,340,551	309,689	53,268	81,042		1,784,550	-	-
INDENNITA' DI SPECIFICITA' INFERMIERISTICA				26,375		26,375	-	-
ALTRE INDENNITA' (vedi prospetto di lavoro altre indennità)	11,433	-				11,433	-	
INDENNITA' TUTELA DEL MALATO E PROMOZIONE DELLA SALUTE				102,794		102,794	-	-
ONERI TRATTAMENTI PREVIDENZIALI INTEGRATIVI	20,822	-				20,822	-	
RISORSE AGGIUNTIVE - COMPARTO - al netto di oneri ed Irap						-	-	
INDENNITA' DI VACANZA CONTRATTUALE TRIENNIO CCNL 2022/2024 competenza 2024 - COMPARTO - al netto di oneri ed irap						65,480	-	
ONERI SOCIALI - RISORSE AGGIUNTIVE - COMPARTO -						-	-	
ONERI SOCIALI - Indennità di vacanza contrattuale Triennio 2022/2024 competenza 2024 - COMPARTO -						18,005	-	
ONERI SOCIALI - su competenze fisse, RIA, FONDI, Indennità / Altre indennità	3,709,810	547,164	151,088	226,267		4,634,329	-	-
TOTALE COSTI DEL PERSONALE COMPARTO ESCLUSO ONERI SOCIALI ED IRAP	14,320,479	1,989,687	549,410	860,650		17,785,706	-	-
TOTALE ONERI SOCIALI - ESCLUSA IRAP	3,709,810	547,164	151,088	226,267		4,652,334	-	-
TOTALE COSTI DEL PERSONALE COMPARTO CON ONERI SOCIALI ESCLUSA IRAP	**18,051,111**	**2,536,851**	**700,498**	1,086,917		22,458,862	-	-
				IRAP RAR (comparto)		-	-	
			IRAP Ind. Vac. Contrattuale Triennio 2022/2024 competenza 2024 (Comparto)			5,565	-	

COSTO DEL PERSONALE AREA SANITA' - DIRIGENZA	**COLONNA A**	**COLONNA W**	**COLONNA Y**			**SPESA COMPLESSIVA COLONNA D**	**Prechiusura al 31.12 [SPESA COMPLESSIVA] COLONNA E**	***COLONNA F di cui Colonna "E" Colonna "J" al 31.12.2024***
STIPENDIO TABELLARE COMPRENSIVO 13/MA	4,421,485	2,296,952	317,495			7,035,932	-	-
RETRIBUZIONE INDIVIDUALE DI ANZIANITA'	108,709	-				108,709	-	
FONDO PER LA RETRIBUZIONE DELLE CONDIZIONI DI LAVORO	287,758	182,408	58,175			528,341	-	-
FONDO PER LA RETRIBUZIONE DEGLI INCARICHI	4,568,988	271,536	44,446			4,341,898	-	-
FONDO PER LA RETRIBUZIONE DI RISULTATO	664,868	134,552	29,088			559,404	-	-
INDENNITA' ESCLUSIVITA'	1,832,399	-	4,567			1,836,966	-	-
INDENNITA' INCARICO DIRETTORE DIPARTIMENTO	100,000	-				100,000	-	
ALTRE INDENNITA'	17,022	-				17,022	-	
ONERI TRATTAMENTI PREVIDENZIALI INTEGRATIVI	8,262	-				8,262	-	
RISORSE AGGIUNTIVE - AREA SANITA' DIRIGENZA - al netto di oneri ed Irap						-	-	
INDENNITA' DI VACANZA CONTRATTUALE - TRIENNIO CCNL 2019/2021 competenza 2024 - AREA SANITA' DIRIGENZA - al netto di oneri ed irap						48,370	-	
INDENNITA' DI VACANZA CONTRATTUALE - TRIENNIO CCNL 2022/2024 competenza 2024 - AREA SANITA' DIRIGENZA - al netto di oneri ed irap						34,523	-	
ONERI SOCIALI - RISORSE AGGIUNTIVE - AREA SANITA' DIRIGENZA						-	-	
ONERI SOCIALI - Indennità di vacanza contrattuale Triennio 2019/2021 competenza 2024 AREA SANITA' DIRIGENZA						13,299	-	
ONERI SOCIALI - su stipendio tabellare, RIA, FONDI, Indennità esclusività, indennità incarico direttore dipartimento, Altre indennità	3,211,400	570,150	124,787			3,906,337	-	-
ONERI SOCIALI - Indennità di vacanza contrattuale Triennio 2022/2024 competenza 2024 AREA SANITA' DIRIGENZA						9,498	-	
TOTALE COSTI DEL PERSONALE DIRIGENZA MEDICA VET. ESCLUSO ONERI SOCIALI ED IRAP	12,001,229	2,073,272	453,771	-		14,611,165	-	-
TOTALE ONERI SOCIALI - ESCLUSA IRAP	3,211,400	570,150	124,787	-		3,929,134	-	-
TOTALE COSTI DEL PERSONALE DIRIGENZA MEDICA VET. CON ONERI SOCIALI ESCLUSA IRAP	**15,220,891**	**2,643,422**	**578,558**	-		**18,548,561**	-	-
				IRAP RAR (AREA SANITA' DIRIGENZA)		-	-	
			IRAP Ind. Vac. Contrattuale Triennio 2019/2021 competenza 2024 (AREA SANITA' DIRIGENZA)			4,111	-	

RECIBI

					IRAP Ind. Vac. Contrattuale Triennio 2022/2024 competenza 2024 (AREA SANITA' DIRIGENZA)	2,934	-	
COSTO DEL PERSONALE DIRIGENZA PROF.LE TECNICA AMM.VA	**COLONNA A**	**COLONNA W**	**COLONNA Y**			**SPESA COMPLESSIVA COLONNA D**	**Prechiusura al 31.12 [SPESA COMPLESSIVA] COLONNA E**	***COLONNA F di cui Colonna "E" Colonna "J" al 31.12.2024***
STIPENDIO TABELLARE COMPRENSIVO 13/MA	835,372	314,529	44,268			1,194,169	-	-
RETRIBUZIONE INDIVIDUALE DI ANZIANITA'	1,382	-				1,382	-	
FONDO RETRIBUZIONE DI POSIZIONE	884,792	- 39,553	8,788			854,027	-	-
FONDO RETRIBUZIONE DI RISULTATO E ALTRI TRATTAMENTI ACCESSORI	137,435	- 5,521	14,534			146,448	-	-
INDENNITA' INCARICO DIRETTORE DIPARTIMENTO	20,000	-				20,000	-	
ALTRE INDENNITA'	5,168	-				5,168	-	
ONERI TRATTAMENTI PREVIDENZIALI INTEGRATIVI	-	-				-	-	
RISORSE AGGIUNTIVE - DIRIGENZA PTA - al netto di oneri ed Irap						-	-	
INDENNITA' DI VACANZA CONTRATTUALE - DIRIGENZA PTA TRIENNIO CCNL 2019/2021 competenza 2024 - al netto di oneri ed irap						8,255	-	
INDENNITA' DI VACANZA CONTRATTUALE - DIRIGENZA PTA TRIENNIO CCNL 2022/2024 competenza 2024 - al netto di oneri ed irap						5,943	-	
ONERI SOCIALI - RISORSE AGGIUNTIVE - DIRIGENZA PTA -						-	-	
ONERI SOCIALI - Indennità di vacanza contrattuale Triennio 2019/2021 competenza 2024 DIRIGENZA PTA						2,270	-	
ONERI SOCIALI - su stipendio tabellare, RIA, FONDI, indennità incarico direttore dipartimento, Altre indennità	622,018	74,100	18,587			714,705	-	-
ONERI SOCIALI - Indennità di vacanza contrattuale Triennio 2022/2024 competenza 2024 DIRIGENZA PTA						1,635	-	
TOTALE COSTI DEL PERSONALE DIRIGENZA PTA ESCLUSO ONERI SOCIALI ED IRAP	1,884,149	269,455	67,590	-		2,235,392	-	-
TOTALE ONERI SOCIALI - ESCLUSA IRAP	622,018	74,100	18,587	-		718,610	-	-
TOTALE COSTI DEL PERSONALE DIRIGENZA PTA CON ONERI SOCIALI ESCLUSA IRAP	**2,506,167**	**343,555**	**86,177**	-		**2,954,002**	-	-
					IRAP RAR (Dir. PTA)	-	-	
					IRAP Ind. Vac. Contrattuale Triennio 2019/2021 competenza 2024 (Dir. PTA)	702	-	
					IRAP Ind. Vac. Contrattuale Triennio 2022/2024 competenza 2024 (Dir. PTA)	505	-	
TOT. COSTO PERS. DIP. (Comp. + Area San. Dir. + Dir. PTA)	**35,778,169**	**5,523,828**	**1,365,233**	1,086,917		**43,961,425**	-	-

	IRAP riferita al costo di COLONNA A	**IRAP riferita al costo di COLONNA W**	**IRAP riferita al costo di COLONNA Y**	**IRAP riferita al costo di COLONNA J**		**TOTALE IRAP riferita al costo di COLONNA D**	**TOTALE IRAP riferita al costo di COLONNA E**	***di cui IRAP Colonna "E" Costi di Colonna "J" al 31.12.2024***
TOTALE COMPLESSIVO IRAP SU PERSONALE DIPENDENTE	2,372,178	368,256	91,016	73,155		2,918,422	-	-
DI CUI IRAP RAR						-	-	
DI CUI IRAP INDENNITA' VACANZA CONTRATTUALE TRIENNIO 2019/2021 + DI CUI IRAP INDENNITA' VACANZA CONTRATTUALE TRIENNIO 2022/2024 competenza 2024						13,817	-	
Di Cui IRAP colonna Y (area del COMPARTO)			46,700	**Quadratura "IRAP Colonna Y"**			**Quadratura "IRAP Colonna E"**	-
Di Cui IRAP colonna Y (area AREA SANITA' DIRIGENZA)			38,571	-				-
Di Cui IRAP colonna Y (area DIRIGENZA P.T.A.)			5,745					-

	COMPARTO				**AREA SANITA' DIRIGENZA**			**DIRIGENZA P.T.A.**	
	PREVENTIVO	**RENDICONTO**	**PRECHIUSURA**		**PREVENTIVO**	**RENDICONTO**	**PRECHIUSURA**	**PREVENTIVO**	**RENDICONTO**
ACCANTONAMENTO CONTRATTO TRIENNIO 2019/2021 - senza oneri riflessi - competenza 2024	-	-	-	-	-	-	-	-	-
oneri riflessi su ACCANTONAMENTO CONTRATTO TRIENNIO 2019/2021 - competenza 2024	-	-	-	-	-	-	-	-	-
ACCANTONAMENTO CONTRATTO TRIENNIO 2022/2024 - senza oneri riflessi - competenza 2024	-	-	-	-	-	-	-	-	-
oneri riflessi su ACCANTONAMENTO CONTRATTO TRIENNIO 2022/2024 - competenza 2024	-	-	-	-	-	-	-	-	-

	BILANCIO PREVENTIVO	**RENDICONTO**	**PRECHIUSURA**
COSTO PERSONALE UNIVERSITARIO			

Firmato Il Dirigente U.O Risorse Umane ai sensi D.LGS 39/'93 _____

RLS.C.R.I.B.

RL S.C.R.I.B.A.

PRECHIUSURA
-
-
-
-

RL S.C.R.I.B.A.

DI CUI ALTRE INDENNITA'

ALTRE INDENNITA' COMPARTO	Preventivo	Prechiusura al 31.12
DETTAGLIO DESCRIZIONE VOCI:		
indennità trasferta e missione	11,433	
indennità mancato preavviso		
Totale altre Indennità	**11,433**	-

ALTRE INDENNITA' AREA SANITA' - DIRIGENZA	Preventivo	Prechiusura al 31.12
DETTAGLIO DESCRIZIONE VOCI:		
indennità trasferta e missione	17,022	
indennità mancato preavviso		
Totale altre Indennità	**17,022**	-

ALTRE INDENNITA' DIRIGENZA PTA	Preventivo	Prechiusura al 31.12
DETTAGLIO DESCRIZIONE VOCI:		
indennità trasferta e missione	5,168	
indennità mancato preavviso		
Totale altre Indennità	**5,168**	-

RI S.C.R.I.B.A.

DENOMINAZIONE	ATS DELL'INSUBRIA			
CODICE AZIENDA	322		ANNO	2024

GLI IMPORTI DEVONO ESSERE ESPRESSI IN EURO

PERIODO	Preventivo

DI CUI MODELLO A - TEMPO DETERMINATO COMPLESSIVO

	Preventivo						PRECHIUSURA AL 31.12				
COSTO DEL PERSONALE COMPARTO	SPESA PERSONALE A TEMPO DETERMINATO (AL NETTO DELLA SPESA INDICATA NELLE COLONNE C) COLONNA A		SPESA PERSONALE A TEMPO DETERMINATO - OGGETTO DI SPECIFICI FINANZIAMENTI COLONNA C		SPESA COMPLESSIVA PERSONALE A TEMPO DETERMINATO - COLONNA E (Col A + Col C)	di cui SPESA PERSONALE A TEMPO DETERMINATO - "Colonna E" relativo ad "ASSENZE A VARIO TITOLO"	SPESA PERSONALE A TEMPO DETERMINATO (AL NETTO DELLA SPESA INDICATA NELLE COLONNE H) COLONNA F		SPESA PERSONALE A TEMPO DETERMINATO - OGGETTO DI SPECIFICI FINANZIAMENTI COLONNA H	SPESA COMPLESSIVA PERSONALE A TEMPO DETERMINATO - COLONNA L (Col F + Col H)	di cui SPESA PERSONALE A TEMPO DETERMINATO - "Colonna L" relativo ad "ASSENZE A VARIO TITOLO"
COMPETENZE FISSE COMPRENSIVE 13/MA	153,585				153,585	29,081				-	
RETRIBUZIONE INDIVIDUALE DI ANZIANITA'					-					-	
FONDO INCARICHI, PROGRESSIONI ECONOMICHE E INDENNITA' PROFESSIONALI	6,752				6,752	1,257				-	
FONDO PREMIALITA' E CONDIZIONI DI LAVORO	7,233				7,233	3,652				-	
INDENNITA' DI SPECIFICITA' INFERMIERISTICA					-					-	
ALTRE INDENNITA' (vedi prospetto di lavoro altre indennità)					-					-	
INDENNITA' TUTELA DEL MALATO E PROMOZIONE DELLA SALUTE	1,325				1,325					-	
ONERI TRATTAMENTI PREVIDENZIALI INTEGRATIVI					-					-	
RISORSE AGGIUNTIVE - COMPARTO - al netto di oneri ed Irap					-					-	
INDENNITA' DI VACANZA CONTRATTUALE - TRIENNIO CCNL 2022/2024 competenza 2024 – COMPARTO - al netto di oneri ed irap	1,171				1,171	171				-	
ONERI SOCIALI - RISORSE AGGIUNTIVE - COMPARTO -					-					-	
ONERI SOCIALI - Indennità di vacanza contrattuale Triennio 2022/2024 competenza 2024 COMPARTO	322				322	47				-	
ONERI SOCIALI - su competenze fisse, RIA, FONDI, Indennità / Altre indennità	43,936				43,936	9,108				-	
TOTALE COSTI DEL PERSONALE COMPARTO ESCLUSO ONERI SOCIALI ED IRAP	170,066		-		170,066	34,161	-		-	-	-
TOTALE ONERI SOCIALI - ESCLUSA IRAP	44,258		-		44,258	9,155	-		-	-	-
TOTALE COSTI DEL PERSONALE COMPARTO CON ONERI SOCIALI ESCLUSA IRAP	**214,324**		-		**214,324**	**43,316**	-		-	-	-
IRAP RAR (comparto)					-					-	
IRAP Ind. Vac. Contrattuale Triennio 2022/2024 competenza 2024 (Comparto)	100				100	15				-	
COSTO DEL PERSONALE AREA SANITA' - DIRIGENZA	**SPESA PERSONALE A TEMPO DETERMINATO (AL NETTO DELLA SPESA INDICATA NELLE COLONNE C) COLONNA A**		**SPESA PERSONALE A TEMPO DETERMINATO - OGGETTO DI SPECIFICI FINANZIAMENTI COLONNA C**		**SPESA COMPLESSIVA PERSONALE A TEMPO DETERMINATO - COLONNA E (Col A + Col C)**	**di cui SPESA PERSONALE A TEMPO DETERMINATO - "Colonna E" relativo ad "ASSENZE A VARIO TITOLO"**	**SPESA PERSONALE A TEMPO DETERMINATO (AL NETTO DELLA SPESA INDICATA NELLE COLONNE H) COLONNA F**		**SPESA PERSONALE A TEMPO DETERMINATO - OGGETTO DI SPECIFICI FINANZIAMENTI COLONNA H**	**SPESA COMPLESSIVA PERSONALE A TEMPO DETERMINATO - COLONNA L (Col F + Col H)**	**di cui SPESA PERSONALE A TEMPO DETERMINATO - "Colonna L" relativo ad "ASSENZE A VARIO TITOLO"**
STIPENDIO TABELLARE COMPRENSIVO 13/MA	69,015				69,015	8,346				-	
RETRIBUZIONE INDIVIDUALE DI ANZIANITA'					-					-	
FONDO PER LA RETRIBUZIONE DELLE CONDIZIONI DI LAVORO	3,836				3,836					-	
FONDO PER LA RETRIBUZIONE DEGLI INCARICHI	22,198				22,198	4,327				-	
FONDO PER LA RETRIBUZIONE DI RISULTATO	6,307				6,307	1,577				-	
INDENNITA' ESCLUSIVITA'	4,319				4,319	601				-	
INDENNITA' INCARICO DIRETTORE DIPARTIMENTO					-					-	
ALTRE INDENNITA'	407				407	356				-	
ONERI TRATTAMENTI PREVIDENZIALI INTEGRATIVI					-					-	
RISORSE AGGIUNTIVE - AREA SANITA' - DIRIGENZA - al netto di oneri ed Irap					-					-	
INDENNITA' DI VACANZA CONTRATTUALE - TRIENNIO CCNL 2019/2021 competenza 2024 -AREA SANITA' DIRIGENZA - al netto di oneri ed irap	500				500	88				-	
INDENNITA' DI VACANZA CONTRATTUALE - TRIENNIO CCNL 2022/2024 competenza 2024 – AREA SANITA' DIRIGENZA - al netto di oneri ed irap	358				358	63				-	
ONERI SOCIALI - RISORSE AGGIUNTIVE - AREA SANITA' DIRIGENZA -					-					-	
ONERI SOCIALI - Indennità di vacanza contrattuale Triennio 2019/2021 competenza 2024 – AREA SANITA' DIRIGENZA	137				137	24				-	

RISERVATO

ONERI SOCIALI - su stipendio tabellare, RIA, FONDI, Indennità esclusività, indennità incarico direttore dipartimento, Altre indennità	29,307				29,307		4,196				-	
ONERI SOCIALI - Indennità di vacanza contrattuale Triennio 2022/2024 competenza 2024 – AREA SANITA' DIRIGENZA	98				98		17				-	
TOTALE COSTI DEL PERSONALE AREA SANITA' - DIRIGENZA ESCLUSO ONERI SOCIALI ED IRAP	106,940		-		106,940		15,358	-		-	-	-
TOTALE ONERI SOCIALI - ESCLUSA IRAP	29,542		-		29,542		4,237	-		-	-	-
TOTALE COSTI DEL PERSONALE AREA SANITA' DIRIGENZA CON ONERI SOCIALI ESCLUSA IRAP	**136,482**		-		**136,482**		**19,595**	-		-	-	-
IRAP RAR (AREA SANITA' DIRIGENZA)					-						-	
IRAP Ind. Vac. Contrattuale Triennio 2019/2021 competenza 2024 (AREA SANITA' DIRIGENZA)	42				42		7				-	
IRAP Ind. Vac. Contrattuale Triennio 2022/2024 competenza 2024 (AREA SANITA' DIRIGENZA)	30				30		5				-	
COSTO DEL PERSONALE DIRIGENZA PROF.LE TECNICA AMM.VA	**SPESA PERSONALE A TEMPO DETERMINATO (AL NETTO DELLA SPESA INDICATA NELLE COLONNE C) COLONNA A**		**SPESA PERSONALE A TEMPO DETERMINATO - OGGETTO DI SPECIFICI FINANZIAMENTI COLONNA C**		**SPESA COMPLESSIVA PERSONALE A TEMPO DETERMINATO - COLONNA E (Col A + Col C)**		**di cui SPESA PERSONALE A TEMPO DETERMINATO - "Colonna E" relativo ad "ASSENZE A VARIO TITOLO"**	**SPESA PERSONALE A TEMPO DETERMINATO (AL NETTO DELLA SPESA INDICATA NELLE COLONNE H) COLONNA F**		**SPESA PERSONALE A TEMPO DETERMINATO - OGGETTO DI SPECIFICI FINANZIAMENTI COLONNA H**	**SPESA COMPLESSIVA PERSONALE A TEMPO DETERMINATO - COLONNA L (Col F + Col H)**	**di cui SPESA PERSONALE A TEMPO DETERMINATO - "Colonna L" relativo ad "ASSENZE A VARIO TITOLO"**
STIPENDIO TABELLARE COMPRENSIVO 13/MA					-						-	
RETRIBUZIONE INDIVIDUALE DI ANZIANITA'					-						-	
FONDO RETRIBUZIONE DI POSIZIONE					-						-	
FONDO RETRIBUZIONE DI RISULTATO E ALTRI TRATTAMENTI ACCESSORI					-						-	
INDENNITA' INCARICO DIRETTORE DIPARTIMENTO					-						-	
ALTRE INDENNITA'					-						-	
ONERI TRATTAMENTI PREVIDENZIALI INTEGRATIVI					-						-	
RISORSE AGGIUNTIVE - DIRIGENZA PTA - al netto di oneri ed Irap					-						-	
INDENNITA' DI VACANZACONTRATTUALE - DIRIGENZA PTA TRIENNIO CCNL 2019/2021 competenza 2024 - al netto di oneri ed irap					-						-	
INDENNITA' DI VACANZA CONTRATTUALE - DIRIGENZA PTA TRIENNIO CCNL 2022/2024 competenza 2024 - al netto di oneri ed irap					-						-	
ONERI SOCIALI - RISORSE AGGIUNTIVE - DIRIGENZA PTA -					-						-	
ONERI SOCIALI - Indennità di vacanza contrattuale Triennio 2019/2021 competenza 2024 DIRIGENZA PTA					-						-	
ONERI SOCIALI - su stipendio tabellare, RIA, FONDI, indennità incarico direttore dipartimento, Altre indennità					-						-	
ONERI SOCIALI - Indennità di vacanza contrattuale Triennio 2022/2024 competenza 2024 DIRIGENZA PTA					-						-	
TOTALE COSTI DEL PERSONALE DIRIGENZA PTA ESCLUSO ONERI SOCIALI ED IRAP	-		-		-		-	-		-	-	-
TOTALE ONERI SOCIALI - ESCLUSA IRAP	-		-		-		-	-		-	-	-
TOTALE COSTI DEL PERSONALE DIRIGENZA PTA CON ONERI SOCIALI ESCLUSA IRAP	-		-		-		-	-		-	-	-
IRAP RAR (Dir. PTA)					-						-	
IRAP Ind. Vac. Contrattuale Triennio 2019/2021 competenza 2024 (Dir.PTA)					-						-	
IRAP Ind. Vac. Contrattuale Triennio 2022/2024 competenza 2024 (Dir.PTA)					-						-	
TOT. COSTO PERS. DIP. (Comp. + Area San. Dir. + Dir. PTA)	**350,806**		-		**350,806**		**62,911**	-		-	-	-

TOTALE COMPLESSIVO IRAP SU PERSONALE DIPENDENTE	23,510				23,510		4,178				-	
DI CUI IRAP RAR	-		-		-		-	-		-	-	-
Di cui IRAP INDENNITA' VACANZA CONTRATTUALE TRIENNIO 2019/2021 + Di cui IRAP INDENNITA' VACANZA CONTRATTUALE TRIENNIO 2022/2024 competenza 2024	172		-		172		27	-		-	-	-

	BILANCIO PREVENTIVO	RENDICONTO	PRECHIUSURA
COSTO PERSONALE UNIVERSITARIO			

Firmato Il Dirigente U.O Risorse Umane ai sensi D.LGS 39/'93

RISORSE UMANE

DI CUI ALTRE INDENNITA'

ALTRE INDENNITA' COMPARTO	Preventivo	Prechiusura al 31.12
DETTAGLIO DESCRIZIONE VOCI:		
indennità trasferta e missione		
indennità mancato preavviso		
Totale altre Indennità	-	-
squadratura con MODELLO A TD	-	-

ALTRE INDENNITA' AREA SANITA' - DIRIGENZA	Preventivo	Prechiusura al 31.12
DETTAGLIO DESCRIZIONE VOCI:		
indennità trasferta e missione	407	
indennità mancato preavviso		
Totale altre Indennità	407	-
squadratura con MODELLO A TD	-	-

ALTRE INDENNITA' DIRIGENZA PTA	Preventivo	Prechiusura al 31.12
DETTAGLIO DESCRIZIONE VOCI:		
indennità trasferta e missione		
indennità mancato preavviso		
Totale altre Indennità	-	-
squadratura con MODELLO A TD	-	-

RLS.C.R.I.B.A.

DENOMINAZIONE	ATS DELL'INSUBRIA		GLI IMPORTI DEVONO ESSERE ESPRESSI IN EURO		
CODICE AZIENDA	322		PERIODO	Preventivo	ATS SANITARIO
			ANNO	2024	

	Preventivo						
COSTO DEL PERSONALE COMPARTO	**COLONNA A**	**COLONNA W**	**COLONNA Y**	**COLONNA J**		**SPESA COMPLESSIVA COLONNA D**	**Prechiusura al 31.12 [SPESA COMPLESSIVA] COLONNA E**
COMPETENZE FISSE COMPRENSIVE 13/MA	10,622,978	1,676,521	443,478	433,391		13,176,368	
RETRIBUZIONE INDIVIDUALE DI ANZIANITA'	26,741					26,741	
FONDO INCARICHI, PROGRESSIONI ECONOMICHE E INDENNITA' PROFESSIONALI	2,291,733		51,743	215,673		2,559,149	
FONDO PREMIALITA' E CONDIZIONI DI LAVORO	1,339,449	308,676	53,094	80,933		1,782,152	
INDENNITA' DI SPECIFICITA' INFERMIERISTICA				26,375		26,375	
ALTRE INDENNITA' (vedi prospetto di lavoro altre indennità)	11,433					11,433	-
INDENNITA' TUTELA DEL MALATO E PROMOZIONE DELLA SALUTE				102,301		102,301	
ONERI TRATTAMENTI PREVIDENZIALI INTEGRATIVI	20,822					20,822	
RISORSE AGGIUNTIVE - COMPARTO - al netto di oneri ed Irap							
INDENNITA' DI VACANZA CONTRATTUALE - TRIENNIO CCNL 2022/2024 competenza 2024 – COMPARTO - al netto di oneri ed irap						65,322	
ONERI SOCIALI - RISORSE AGGIUNTIVE - COMPARTO -							
ONERI SOCIALI - Indennità di vacanza contrattuale Triennio 2022/2024 competenza 2024 - COMPARTO						17,962	
ONERI SOCIALI - su competenze fisse, RIA, FONDI, Indennità / Altre indennità	3,702,427	545,929	150,787	225,747		4,624,890	
TOTALE COSTI DEL PERSONALE COMPARTO ESCLUSO ONERI SOCIALI ED IRAP	14,292,334	1,985,197	548,315	858,673		17,749,841	-
TOTALE ONERI SOCIALI - ESCLUSA IRAP	3,702,427	545,929	150,787	225,747		4,642,852	-
TOTALE COSTI DEL PERSONALE COMPARTO CON ONERI SOCIALI ESCLUSA IRAP	**18,015,583**	**2,531,126**	699,102	**1,084,420**		**22,413,515**	-
				IRAP RAR (comparto)			
			IRAP Ind. Vac. Contrattuale Triennio 2022/2024 competenza 2024 (Comparto)			5,552	

COSTO DEL PERSONALE AREA SANITA' - DIRIGENZA	**COLONNA A**	**COLONNA W**	**COLONNA Y**			**SPESA COMPLESSIVA COLONNA D**	**Prechiusura al 31.12 [SPESA COMPLESSIVA] COLONNA E**
STIPENDIO TABELLARE COMPRENSIVO 13/MA	4,421,485	2,296,952	317,495			7,035,932	
RETRIBUZIONE INDIVIDUALE DI ANZIANITA'	108,709					108,709	
FONDO PER LA RETRIBUZIONE DELLE CONDIZIONI DI LAVORO	287,758	182,408	58,175			528,341	
FONDO PER LA RETRIBUZIONE DEGLI INCARICHI	4,568,988	271,536	44,446			4,341,898	
FONDO PER LA RETRIBUZIONE DI RISULTATO	664,868	134,552	29,088			559,404	
INDENNITA' ESCLUSIVITA'	1,832,399		4,567			1,836,966	
INDENNITA' INCARICO DIRETTORE DIPARTIMENTO	100,000					100,000	
ALTRE INDENNITA'	17,022					17,022	-
ONERI TRATTAMENTI PREVIDENZIALI INTEGRATIVI	8,262					8,262	
RISORSE AGGIUNTIVE AREA SANITA' - DIRIGENZA al netto di oneri ed Irap							
INDENNITA' DI VACANZA CONTRATTUALE - TRIENNIO CCNL 2019/2021 competenza 2024 -AREA SANITA' DIRIGENZA - al netto di oneri ed irap						48,370	
INDENNITA' DI VACANZA CONTRATTUALE - TRIENNIO CCNL 2022/2024 competenza 2024 – AREA SANITA' DIRIGENZA - al netto di oneri ed irap						34,523	
ONERI SOCIALI - RISORSE AGGIUNTIVE - AREA SANITA' DIRIGENZA -							
ONERI SOCIALI - Indennità di vacanza contrattuale Triennio 2019/2021 competenza 2024 – AREA SANITA' DIRIGENZA						13,299	
ONERI SOCIALI - su stipendio tabellare, RIA, FONDI, Indennità esclusività, Indennità incarico direttore dipartimento, Altre indennità	3,211,400	570,150	124,787			3,906,337	
OONERI SOCIALI - Indennità di vacanza contrattuale Triennio 2022/2024 competenza 2024 – AREA SANITA' DIRIGENZA						9,498	
TOTALE COSTI DEL PERSONALE - AREA SANITA' DIRIGENZA - ESCLUSO ONERI SOCIALI ED IRAP	12,001,229	2,073,272	453,771	-		14,611,165	-
TOTALE ONERI SOCIALI - ESCLUSA IRAP	3,211,400	570,150	124,787	-		3,929,134	-
TOTALE COSTI DEL PERSONALE AREA SANITA' DIRIGENZA CON ONERI SOCIALI ESCLUSA IRAP	**15,220,891**	**2,643,422**	**578,558**	-		**18,548,561**	-
				IRAP RAR (AREA SANITA' DIRIGENZA)			
			IRAP Ind. Vac. Contrattuale Triennio 2019/2021 competenza 2024 (AREA SANITA' DIRIGENZA)			4,111	

BOZZA

					IRAP Ind. Vac. Contrattuale Triennio 2022/2024 competenza 2024 (AREA SANITA' DIRIGENZA)	2,934	
COSTO DEL PERSONALE DIRIGENZA PROF.LE TECNICA AMM.VA	**COLONNA A**	**COLONNA W**	**COLONNA Y**			**SPESA COMPLESSIVA COLONNA D**	**Prechiusura al 31.12 [SPESA COMPLESSIVA] COLONNA E**
STIPENDIO TABELLARE COMPRENSIVO 13/MA	835,372	314,529	44,268			1,194,169	
RETRIBUZIONE INDIVIDUALE DI ANZIANITA'	1,382					1,382	
FONDO RETRIBUZIONE DI POSIZIONE	884,792	- 39,553	8,788			854,027	
FONDO RETRIBUZIONE DI RISULTATO E ALTRI TRATTAMENTI ACCESSORI	137,435	- 5,521	14,534			146,448	
INDENNITA' INCARICO DIRETTORE DIPARTIMENTO	20,000					20,000	
ALTRE INDENNITA'	5,168					5,168	-
ONERI TRATTAMENTI PREVIDENZIALI INTEGRATIVI						-	
RISORSE AGGIUNTIVE - DIRIGENZA PTA - al netto di oneri ed Irap							
INDENNITA' DI VACANZA CONTRATTUALE - DIRIGENZA PTA TRIENNIO CCNL 2019/2021 competenza 2024 - al netto di oneri ed irap						8,255	
INDENNITA' DI VACANZA CONTRATTUALE - DIRIGENZA PTA TRIENNIO CCNL 2022/2024 competenza 2024 - al netto di oneri ed irap						5,943	
ONERI SOCIALI - RISORSE AGGIUNTIVE - DIRIGENZA PTA -							
ONERI SOCIALI - Indennità di vacanza contrattuale Triennio 2019/2021 competenza 2024 - DIRIGENZA PTA						2,270	
ONERI SOCIALI - su stipendio tabellare, RIA, FONDI, indennità incarico direttore dipartimento, Altre indennità	622,018	74,100	18,587			714,705	
ONERI SOCIALI - Indennità di vacanza contrattuale Triennio 2022/2024 competenza 2024 - DIRIGENZA PTA						1,635	
TOTALE COSTI DEL PERSONALE DIRIGENZA PTA ESCLUSO ONERI SOCIALI ED IRAP	1,884,149	269,455	67,590	-		2,235,392	-
TOTALE ONERI SOCIALI - ESCLUSA IRAP	622,018	74,100	18,587	-		718,610	-
TOTALE COSTI DEL PERSONALE DIRIGENZA PTA CON ONERI SOCIALI ESCLUSA IRAP	**2,506,167**	**343,555**	**86,177**	-		**2,954,002**	-
					IRAP RAR (Dir. PTA)	-	
					IRAP Ind. Vac. Contrattuale Triennio 2019/2021 competenza 2024 (Dir.PTA)	702	
					IRAP Ind. Vac. Contrattuale Triennio 2022/2024 competenza 2024 (Dir.PTA)	505	
TOT. COSTO PERS. DIP. (Comp. + Area San. Dir. + Dir. PTA)	**35,742,641**	**5,518,103**	**1,363,837**	**1,084,420**		**43,916,078**	-

	IRAP riferita al costo di COLONNA A	**IRAP riferita al costo di COLONNA W**	**IRAP riferita al costo di COLONNA Y**	**IRAP riferita al costo di COLONNA J**		**TOTALE IRAP riferita al costo di COLONNA D**	**TOTALE IRAP riferita al costo di COLONNA E**
TOTALE COMPLESSIVO IRAP SU PERSONALE DIPENDENTE	2,369,786	367,874	90,923	72,987		2,915,374	
DI CUI IRAP RAR						-	-
Di cui IRAP INDENNITA' VACANZA CONTRATTUALE TRIENNIO 2019/2021 + Di cui IRAP INDENNITA' VACANZA CONTRATTUALE TRIENNIO 2022/2024 competenza 2024						13,804	-
Di Cui IRAP colonna Y (area del COMPARTO)			46,607		**Quadratura "IRAP Colonna Y"**		**Quadratura "IRAP Colonna E"**
Di Cui IRAP colonna Y (area AREA SANITA' DIRIGENZA)			38,571	-			-
Di Cui IRAP colonna Y (area DIRIGENZA P.T.A.)			5,745				

	COMPARTO						
	PREVENTIVO	**RENDICONTO**	**PRECHIUSURA**		**PREVENTIVO**	**RENDICONTO**	**PRECHIUSURA**
ACCANTONAMENTO CONTRATTO TRIENNIO 2019/21 – senza oneri riflessi – competenza 2024							
oneri riflessi su ACCANTONAMENTO CONTRATTO TRIENNIO 2019/2021 – competenza 2024							
ACCANTONAMENTO CONTRATTO TRIENNIO 2022/24 – senza oneri riflessi – competenza 2024							
oneri riflessi su ACCANTONAMENTO CONTRATTO TRIENNIO 2022/2024 – competenza 2024							

RLS C.R.I.B.A.

COLONNA F *di cui Colonna "E"* *Colonna "J" al 31.12.2024*
-
-
-

COLONNA F *di cui Colonna "E"* *Colonna "J" al 31.12.2024*
-
-
-

RL S.C.R.I.B.A.

COLONNA F
di cui Colonna "E"
Colonna "J" al 31.12.2024
-
-
-
di cui IRAP Colonna "E" Costi di Colonna "J" al 31.12.2024

DIRIGENZA P.T.A.		
PREVENTIVO	RENDICONTO	PRECHIUSURA

RL S.C.R.I.B.A.

DI CUI ALTRE INDENNITA'

ALTRE INDENNITA' COMPARTO	Preventivo	Prechiusura al 31.12
DETTAGLIO DESCRIZIONE VOCI:		
indennità trasferta e missione	11,433	
indennità mancato preavviso		
Totale altre Indennità	**11,433**	-

ALTRE INDENNITA' AREA SANITA' - DIRIGENZA	Preventivo	Prechiusura al 31.12
DETTAGLIO DESCRIZIONE VOCI:		
indennità trasferta e missione	17,022	
indennità mancato preavviso		
Totale altre Indennità	**17,022**	-

ALTRE INDENNITA' DIRIGENZA PTA	Preventivo	Prechiusura al 31.12
DETTAGLIO DESCRIZIONE VOCI:		
indennità trasferta e missione	5,168	
indennità mancato preavviso		
Totale altre Indennità	**5,168**	-

RLS C.R.I.B.A.

DENOMINAZIONE	A.O. DELLA SS.ANNUNZIATA				GLI IMPORTI DEVONO ESSERE ESPRESSI IN EURO		
CODICE AZIENDA	322	ANNO	2024		PERIODO	Previsto	

DI CUI MODELLO A - TEMPO DETERMINATO SANITARIO

	Previsto					PRECONSUNTIVO				
COSTO DEL PERSONALE COMPARTO	1 0SLA PER ONERI A CARICO DELL'AZIENDA PER LA QUOTA DI TFR, ACCANTONATA NELL'ESERCIZIO COLONNA A		1 0SLA PER ONERI A CARICO DELL'AZIENDA PER LA QUOTA DI TFR, ACCANTONATA NELL'ESERCIZIO COLONNA C		1 0SLA CONSOLIDATA PER ONERI SOCIALI A TEMPO DETERMINATO - COLONNA E (Col A + Col C)	di cui 1 0SLA PER ONERI A CARICO DELL'AZIENDA PER LA QUOTA DI TFR "ANNUITA' AVARIE" E "ANNUITA' AVARIE FUTURE"	1 0SLA PER ONERI A CARICO DELL'AZIENDA PER LA QUOTA DI TFR, ACCANTONATA NELL'ESERCIZIO COLONNA F		1 0SLA PER ONERI A CARICO DELL'AZIENDA PER LA QUOTA DI TFR, ACCANTONATA NELL'ESERCIZIO (SOGGETTO AD IMPOSTA SOSTITUTIVA) COLONNA H	1 0SLA CONSOLIDATA PER ONERI SOCIALI A TEMPO DETERMINATO - COLONNA I (Col F + Col H)	di cui 1 0SLA PER ONERI A CARICO DELL'AZIENDA PER LA QUOTA DI TFR "ANNUITA' AVARIE" E "ANNUITA' AVARIE FUTURE"
COMPETENZE FISSE COMPRESSIVE - 1.0SLA	15.685				153.585	29.061					
RETRIBUZIONE INDIVIDUALE DI ANZIANITA'											
FONDO VALORIZZAZIONE PROFESSIONALE	670				6.752	1.257					
FONDO PRODUTTIVITA' COLLETTIVA	3.651				37.203	3.652					
ALTRI FONDI											
ALTRI INDENNITA' (vedi pagina sub lavoro straordinario)											
STRAORDINARIO TABELLARE, NOTTURNO, FESTIVO	1.651				1.305						
ONERI TRATTAMENTO PENSIONISTICO											
RISORSE AGGIUNTIVE - ART.102 COMMA 2 - al netto di oneri riflessi											
INDENNITA' ESCLUSIVITA' (ESTINTO R.A.L. TRIENNIO CONSOLIDATO) - TRIENNIO CONSOLIDATO (anni precedenti 2024) - COMPARTO - al netto di oneri riflessi e irap	1.171				1.171	171					
RISORSE AGGIUNTIVE - ART.102 COMMA 2 - ONERI SOCIALI - RISORSE AGGIUNTIVE - COMP ARTO -											
ONERI SOCIALI - Indennità (ed assenza sostitutiva) Triennio 2022/2024 comprensivo 2024 - AREA PROFESSIONALE COMPARTO	319				319	47					
ONERI SOCIALI - su comp.di natura fisso, IRA, FONDI, Indennità / Ris e Altri oneri	4.816				43.930	9.108					
TOTALE COSTI DEL PERSONALE COMPARTO SOGGETTO A ONERI SOCIALI ED IRAP	17.809		-		170.008	34.161					
TOTALE ONERI SOCIALI C - INCLUSA IRAP	4.620		-		44.250	9.108					
TOTALE COSTI DEL PERSONALE COMPARTO SOGGETTO A ONERI SOCIALI ED IRAP	204.333		-		214.258	43.269					
RISPARMI (compresi di											
RISPARMI Voc. Cat a di tutti i Triennio 2022/2024 assegni ex ca2024 (compresi di	14.858				14.304	115					

COSTO DEL PERSONALE AREA A SANITA' - DIRIGENZA	1 0SLA PER ONERI A CARICO DELL'AZIENDA PER LA QUOTA DI TFR, ACCANTONATA NELL'ESERCIZIO COLONNA A		1 0SLA PER ONERI A CARICO DELL'AZIENDA PER LA QUOTA DI TFR, ACCANTONATA NELL'ESERCIZIO COLONNA C		1 0SLA CONSOLIDATA PER ONERI SOCIALI A TEMPO DETERMINATO - COLONNA E (Col A + Col C)	di cui 1 0SLA PER ONERI A CARICO DELL'AZIENDA PER LA QUOTA DI TFR "ANNUITA' AVARIE" E "ANNUITA' AVARIE FUTURE"	1 0SLA PER ONERI A CARICO DELL'AZIENDA PER LA QUOTA DI TFR, ACCANTONATA NELL'ESERCIZIO COLONNA F		1 0SLA PER ONERI A CARICO DELL'AZIENDA PER LA QUOTA DI TFR, ACCANTONATA NELL'ESERCIZIO (SOGGETTO AD IMPOSTA SOSTITUTIVA) COLONNA H	1 0SLA CONSOLIDATA PER ONERI SOCIALI A TEMPO DETERMINATO - COLONNA I (Col F + Col H)	di cui 1 0SLA PER ONERI A CARICO DELL'AZIENDA PER LA QUOTA DI TFR "ANNUITA' AVARIE" E "ANNUITA' AVARIE FUTURE"
COMPENSO TABELLARE COMPRENSIVO 13MA	9.925				69.013	8.340					
RETRIBUZIONE INDIVIDUALE DI ANZIANITA'											
FONDO RISULTATO DELLA DIRIGENZA MEDICA E VETERINARIA	919				3.404						
FONDO PER L'AREA DELLA DIRIGENZA	3.190				22.190	4.267					
FONDO PER L'ARETRIBUZIONE DI RISULTATO	639				6.307	1.277					
INDENNITA' ESCLUSIVITA'	633				6.319	603					
INDENNITA' DI CARICO DIRETTORE DIPARTIMENTO					-	-					
ALTRI INDENNITA'	497				437	956					
ONERI TRATTAMENTO PENSIONISTICO											
RISORSE AGGIUNTIVE - AREA A/SUD - DIRIGENZA - al netto ed oneri riflessi e irap											
INDENNITA' DI VACANZA CONTRATTUALE - TRIENNIO CONSOLIDATO (anni precedenti 2024) - DIRIGENZA - AREA A/SUD - DIRIGENZA - al netto di oneri riflessi e irap	500				500	88					
INDENNITA' DI VACANZA CONTRATTUALE - TRIENNIO CONSOLIDATO (anni precedenti 2024) - AREA A/SUD - DIRIGENZA - al netto di oneri riflessi e irap	351				350	61					
ONERI SOCIALI - RISORSE AGGIUNTIVE - AREA A/SANITA' - DIRIGENZA -											
ONERI SOCIALI - Indennità (ed assenza sostitutiva) Triennio 2019/2021 comprensivo 2024 - AREA SANITA' DIRIGENZA -	137				137	24					
ONERI SOCIALI - su comp.di natura fisso, IRA, FONDI, Indennità / Ris e Altri oneri, indennità su ass.ti per malattia, dipendenza, Altre indennità	2.025				29.307	4.151					
ONERI SOCIALI - Indennità (ed assenza sostitutiva) Triennio 2022/2024 comprensivo 2024 - AREA SANITA' DIRIGENZA -	90				90	17					
TOTALE COSTI DEL PERSONALE AREA A/SUD DIRIGENZA SOGGETTO A ONERI SOCIALI ED IRAP	19.910		-		88.368	15.584					
TOTALE ONERI SOCIALI C - INCLUSA IRAP	2.931				29.581	4.127					
TOTALE COSTI DEL PERSONALE AREA A/SUD DIRIGENZA SOGGETTO A ONERI SOCIALI ED IRAP	130.483				136.452	19.971					
RISPARMI (ONERI SOCIALI) - DIRIGENZA											
RISPARMI Voc. Cat a di tutti i Triennio 2019/2021 assegni ex ca2024 - AREA SANITA' DIRIGENZA -	63				63	-					
RISPARMI Voc. Cat a di tutti i Triennio 2022/2024 assegni ex ca2024 - AREA SANITA' DIRIGENZA -	30				30	-					

COSTO DEL PERSONALE DIRIGENZA PROF. TECNICA AMMINA	1 0SLA PER ONERI A CARICO DELL'AZIENDA PER LA QUOTA DI TFR, ACCANTONATA NELL'ESERCIZIO COLONNA A		1 0SLA PER ONERI A CARICO DELL'AZIENDA PER LA QUOTA DI TFR, ACCANTONATA NELL'ESERCIZIO COLONNA C		1 0SLA CONSOLIDATA PER ONERI SOCIALI A TEMPO DETERMINATO - COLONNA E (Col A + Col C)	di cui 1 0SLA PER ONERI A CARICO DELL'AZIENDA PER LA QUOTA DI TFR "ANNUITA' AVARIE" E "ANNUITA' AVARIE FUTURE"	1 0SLA PER ONERI A CARICO DELL'AZIENDA PER LA QUOTA DI TFR, ACCANTONATA NELL'ESERCIZIO COLONNA F		1 0SLA PER ONERI A CARICO DELL'AZIENDA PER LA QUOTA DI TFR, ACCANTONATA NELL'ESERCIZIO (SOGGETTO AD IMPOSTA SOSTITUTIVA) COLONNA H	1 0SLA CONSOLIDATA PER ONERI SOCIALI A TEMPO DETERMINATO - COLONNA I (Col F + Col H)	di cui 1 0SLA PER ONERI A CARICO DELL'AZIENDA PER LA QUOTA DI TFR "ANNUITA' AVARIE" E "ANNUITA' AVARIE FUTURE"
COMPENSO TABELLARE COMPRENSIVO 13MA											
RETRIBUZIONE INDIVIDUALE DI ANZIANITA'											
FONDO RETRIBUZIONE DI POSIZIONE											
FONDO RETRIBUZIONE DI RISULTATO E ALTRE VOCI TABELLARI (ESTINTO)											
INDENNITA' DI CARICO DIRETTORE DIPARTIMENTO											
ALTRI FONDI/ECC.											
ONERI TRATTAMENTO PENSIONISTICO											
RISORSE AGGIUNTIVE - DIRIGENZA PTA - al netto di oneri riflessi e irap											
INDENNITA' DI VACANZA CONTRATTUALE - DIRIGENZA PTA - TRIENNIO CONS. 2019/2021 assegni ex ca2024 - al netto di oneri riflessi e irap											
INDENNITA' DI VACANZA CONTRATTUALE - DIRIGENZA PTA - TRIENNIO CONS. 2022/2024 assegni ex ca2024 - al netto di oneri riflessi e irap											
ONERI SOCIALI - RISORSE AGGIUNTIVE - TRIENNIO PTA -											
ONERI SOCIALI - Indennità (ed assenza sostitutiva) Triennio 2019/2021 comprensivo 2024 - TRIENNIO PTA -											
ONERI SOCIALI - su comp. della tredicesi, IRA, FONDI, Indennità / Ris e Altri oneri, indennità su ass.ti per malattia, dipendenza, Altre indennità											
ONERI SOCIALI - Indennità (ed assenza sostitutiva) Triennio 2022/2024 comprensivo 2024 - TRIENNIO PTA -											
TOTALE COSTI DEL PERSONALE DIRIGENZA PTA - TRIENNIO CONSOLIDATO SOGGETTO A ONERI SOCIALI ED IRAP											
TOTALE ONERI SOCIALI C - INCLUSA IRAP											
TOTALE COSTI DEL PERSONALE DIRIGENZA PTA - TRIENNIO CONSOLIDATO SOGGETTO A ONERI SOCIALI ED IRAP											
RISPARMI (ONERI SOCIALI) - DIRIGENZA PTA -											
RISPARMI Voc. Cat a di tutti i Triennio 2019/2021 assegni ex ca2024 (ex PTA)											
RISPARMI Voc. Cat a di tutti i Triennio 2022/2024 assegni ex ca2024 (ex PTA)											
TOT. COS TO PE RSO NE (DI ,C omp. + Avvoc ati, Dir. - Dir. PTA)	350.806		-		350.806	62.911					

TOTALE COMPLESSIVO IRAP SU PERSONALE DIPENDENTE	23.232				23.232	4.152					
DI CUI IRPEF/IRAP											
DI cui IRAP TENDENZIALE VACANZA CONTRATTUALE E RISVOLTO SOCIALE + DI cui IRAP PERSONALE ASCRIZIA CONTRATTUALE RISVOLTO SOCIALE non previsto IRA	14.858				14.304	115					

RL Consulting S.r.l.

DI CUI ALTRE INDENNITA'

ALTRE INDENNITA' COMPARTO	Preventivo	Prechiusura al 31.12
DETTAGLIO DESCRIZIONE VOCI:		
indennità trasferta e missione		
indennità mancato preavviso		
Totale altre Indennità	-	-
squadratura con MODELLO A TD	-	-

ALTRE INDENNITA' AREA SANITA' - DIRIGENZA	Preventivo	Prechiusura al 31.12
DETTAGLIO DESCRIZIONE VOCI:		
indennità trasferta e missione	407	
indennità mancato preavviso		
Totale altre Indennità	407	-
squadratura con MODELLO A TD	-	-

ALTRE INDENNITA' DIRIGENZA PTA	Preventivo	Prechiusura al 31.12
DETTAGLIO DESCRIZIONE VOCI:		
indennità trasferta e missione		
indennità mancato preavviso		
Totale altre Indennità	-	-
squadratura con MODELLO A TD	-	-

RI.S.C.R.I.B.A.

DENOMINAZIONE	ATS DELL'INSUBRIA		GLI IMPORTI DEVONO ESSERE ESPRESSI IN EURO		
CODICE AZIENDA	322		PERIODO	Preventivo	ATS SOCIALE
			ANNO	2024	

	Preventivo						
COSTO DEL PERSONALE COMPARTO	**COLONNA A**	**COLONNA W**	**COLONNA Y**	**COLONNA J**		**SPESA COMPLESSIVA COLONNA D**	**Prechiusura al 31.12 [SPESA COMPLESSIVA] COLONNA E**
COMPETENZE FISSE COMPRENSIVE 13/MA	20,144	3,477	883	737		25,241	
RETRIBUZIONE INDIVIDUALE DI ANZIANITA'						-	
FONDO INCARICHI, PROGRESSIONI ECONOMICHE E INDENNITA' PROFESSIONALI	6,899		38	638		7,575	
FONDO PREMIALITA' E CONDIZIONI DI LAVORO	1,102	1,013	174	109		2,398	
INDENNITA' DI SPECIFICITA' INFERMIERISTICA						-	
ALTRE INDENNITA' (vedi prospetto di lavoro altre indennità)	-					-	-
INDENNITA' TUTELA DEL MALATO E PROMOZIONE DELLA SALUTE				493		493	
ONERI TRATTAMENTI PREVIDENZIALI INTEGRATIVI						-	
RISORSE AGGIUNTIVE - COMPARTO - al netto di oneri ed Irap							
INDENNITA' DI VACANZA CONTRATTUALE - TRIENNIO CCNL 2022/2024 competenza 2024 – COMPARTO - al netto di oneri ed irap						158	
ONERI SOCIALI - RISORSE AGGIUNTIVE - COMPARTO -							
ONERI SOCIALI - Indennità di vacanza contrattuale Triennio 2022/2024 competenza 2024 - COMPARTO						43	
ONERI SOCIALI - su competenze fisse, RIA, FONDI, Indennità / Altre indennità	7,383	1,235	301	520		9,439	
TOTALE COSTI DEL PERSONALE COMPARTO ESCLUSO ONERI SOCIALI ED IRAP	28,145	4,490	1,095	1,977		35,865	-
TOTALE ONERI SOCIALI - ESCLUSA IRAP	7,383	1,235	301	520		9,482	-
TOTALE COSTI DEL PERSONALE COMPARTO CON ONERI SOCIALI ESCLUSA IRAP	**35,528**	**5,725**	**1,396**	**2,497**		**45,347**	-
				IRAP RAR (comparto)			
				IRAP Ind. Vac. Contrattuale Triennio 2022/2024 competenza 2024 (Comparto)		13	

COSTO DEL PERSONALE - AREA SANITA' DIRIGENZA	**COLONNA A**	**COLONNA W**	**COLONNA Y**			**SPESA COMPLESSIVA COLONNA D**	**Prechiusura al 31.12 [SPESA COMPLESSIVA] COLONNA E**
STIPENDIO TABELLARE COMPRENSIVO 13/MA						-	
RETRIBUZIONE INDIVIDUALE DI ANZIANITA'						-	
FONDO PER LA RETRIBUZIONE DELLE CONDIZIONI DI LAVORO						-	
FONDO PER LA RETRIBUZIONE DEGLI INCARICHI						-	
FONDO PER LA RETRIBUZIONE DI RISULTATO						-	
INDENNITA' ESCLUSIVITA'						-	
INDENNITA' INCARICO DIRETTORE DIPARTIMENTO						-	
ALTRE INDENNITA'	-					-	-
ONERI TRATTAMENTI PREVIDENZIALI INTEGRATIVI						-	
RISORSE AGGIUNTIVE - AREA SANITA' - DIRIGENZA - al netto di oneri ed Irap							
INDENNITA' DI VACANZA CONTRATTUALE - TRIENNIO CCNL 2019/2021 competenza 2024 -AREA SANITA' DIRIGENZA - al netto di oneri ed irap							
INDENNITA' DI VACANZA CONTRATTUALE - TRIENNIO CCNL 2022/2024 competenza 2024 – AREA SANITA' DIRIGENZA - al netto di oneri ed irap							
ONERI SOCIALI - RISORSE AGGIUNTIVE - AREA SANITA' DIRIGENZA -							
ONERI SOCIALI - Indennità di vacanza contrattuale Triennio 2019/2021 competenza 2024 – AREA SANITA' DIRIGENZA							
ONERI SOCIALI - su stipendio tabellare, RIA, FONDI, Indennità esclusività, indennità incarico direttore dipartimento, Altre indennità						-	
ONERI SOCIALI - Indennità di vacanza contrattuale Triennio 2022/2024 competenza 2024 – AREA SANITA' DIRIGENZA							
TOTALE COSTI DEL PERSONALE - AREA SANITA' DIRIGENZA - ESCLUSO ONERI SOCIALI ED IRAP	-	-	-	-		-	-
TOTALE ONERI SOCIALI - ESCLUSA IRAP	-	-	-	-		-	-
TOTALE COSTI DEL PERSONALE - AREA SANITA' DIRIGENZA - CON ONERI SOCIALI ESCLUSA IRAP	-	-	-	-		-	-
				IRAP RAR (AREA SANITA' DIRIGENZA)			
				IRAP Ind. Vac. Contrattuale Triennio 2019/2021 competenza 2024 (AREA SANITA' DIRIGENZA)			

RISERVATO

			IRAP Ind. Vac. Contrattuale Triennio 2022/2024 competenza 2024 (AREA SANITA' DIRIGENZA)				
COSTO DEL PERSONALE DIRIGENZA PROF.LE TECNICA AMM.VA	**COLONNA A**	**COLONNA W**	**COLONNA Y**			**SPESA COMPLESSIVA COLONNA D**	**Prechiusura al 31.12 [SPESA COMPLESSIVA] COLONNA E**
STIPENDIO TABELLARE COMPRENSIVO 13/MA						-	
RETRIBUZIONE INDIVIDUALE DI ANZIANITA'						-	
FONDO RETRIBUZIONE DI POSIZIONE						-	
FONDO RETRIBUZIONE DI RISULTATO E ALTRI TRATTAMENTI ACCESSORI						-	
INDENNITA' INCARICO DIRETTORE DIPARTIMENTO						-	
ALTRE INDENNITA'	-					-	-
ONERI TRATTAMENTI PREVIDENZIALI INTEGRATIVI						-	
RISORSE AGGIUNTIVE - DIRIGENZA PTA - al netto di oneri ed Irap							
NDENNITA' DI VACANZA CONTRATTUALE - DIRIGENZA PTA TRIENNIO CCNL 2019/2021 competenza 2024 - al netto di oneri ed irap							
INDENNITA' DI VACANZA CONTRATTUALE - DIRIGENZA PTA TRIENNIO CCNL 2022/2024 competenza 2024 - al netto di oneri ed irap							
ONERI SOCIALI - RISORSE AGGIUNTIVE - DIRIGENZA PTA -							
ONERI SOCIALI - Indennità di vacanza contrattuale Triennio 2019/2021 competenza 2024 - DIRIGENZA PTA							
ONERI SOCIALI - su stipendio tabellare, RIA, FONDI, indennità incarico direttore dipartimento, Altre indennità						-	
ONERI SOCIALI - Indennità di vacanza contrattuale Triennio 2022/2024 competenza 2024 - DIRIGENZA PTA							
TOTALE COSTI DEL PERSONALE DIRIGENZA PTA ESCLUSO ONERI SOCIALI ED IRAP	-	-	-	-		-	-
TOTALE ONERI SOCIALI - ESCLUSA IRAP	-	-	-	-		-	-
TOTALE COSTI DEL PERSONALE DIRIGENZA PTA CON ONERI SOCIALI ESCLUSA IRAP	-	-	-	-		-	-
				IRAP RAR (Dir. PTA)			
				IRAP Ind. Vac. Contrattuale Triennio 2019/2021 competenza 2024 (Dir.PTA)			
				IRAP Ind. Vac. Contrattuale Triennio 2022/2024 competenza 2024 (Dir.PTA)			
TOT. COSTO PERS. DIP. (Comp. + Area San. Dir. + Dir. PTA)	**35,528**	**5,725**	**1,396**	**2,497**		**45,347**	-

	IRAP riferita al costo di COLONNA A	**IRAP riferita al costo di COLONNA W**	**IRAP riferita al costo di COLONNA Y**	**IRAP riferita al costo di COLONNA J**		**TOTALE IRAP riferita al costo di COLONNA D**	**TOTALE IRAP riferita al costo di COLONNA E**
TOTALE COMPLESSIVO IRAP SU PERSONALE DIPENDENTE	2,392	382	93	168		3,048	
DI CUI IRAP RAR						-	-
Di cui IRAP INDENNITA' VACANZA CONTRATTUALE TRIENNIO 2019/2021 + Di cui IRAP INDENNITA' VACANZA CONTRATTUALE TRIENNIO 2022/2024 competenza 2024						13	-
Di Cui IRAP colonna Y (area del COMPARTO)			93		**Quadratura "IRAP Colonna Y"**		**Quadratura "IRAP Colonna E"**
Di Cui IRAP colonna Y (area AREA SANITA' DIRIGENZA)					-		-
Di Cui IRAP colonna Y (area DIRIGENZA P.T.A.)							

RLS.CRIA

DI CUI ALTRE INDENNITA'

ALTRE INDENNITA' COMPARTO	Preventivo	Prechiusura al 31.12
DETTAGLIO DESCRIZIONE VOCI:		
indennità trasferta e missione		
indennità mancato preavviso		
Totale altre Indennità	-	-

ALTRE INDENNITA' AREA SANITA' - DIRIGENZA	Preventivo	Prechiusura al 31.12
DETTAGLIO DESCRIZIONE VOCI:		
indennità trasferta e missione		
indennità mancato preavviso		
Totale altre Indennità	-	-

ALTRE INDENNITA' DIRIGENZA PTA	Preventivo	Prechiusura al 31.12
DETTAGLIO DESCRIZIONE VOCI:		
indennità trasferta e missione		
indennità mancato preavviso		
Totale altre Indennità	-	-

RLS.C.R.I.B.A.

RICLASSIFICAZIONE Preventivo 2024

A.T.S.: ATS DELL'INSUBRIA

codice: 322

		BPE					Rendiconto trim	Prechiusura 2024
conto	**RICAVI**	**Importi in €**	**di cui corrente**	**di cui utilizzi**	**Voci di nuova NI-San**	**Note per compilazione**	**Importi in €**	**Importi in €**
4.10.10.10.015.000.00.000	Finanziamento di parte corrente Territorio (FSR indistinto) [ASSI per ATS]	253552624						
4.10.10.10.095.000.00.000	Altri contributi da Regione per servizi socio-sanitari (ASSI)-(FSR indistinto)	40000						
	Totale ricavi da F.S.R. dell'esercizio	253592624						
4.10.10.20.010.025.00.000	Contributi da Regione per servizi socio-sanitari (ASSI) - Altri contributi regionali extra fondo							
4.10.10.20.010.035.00.000	Contributi da Regione per servizi socio-sanitari (ASSI) -(extra fondo) Vincolati							
	Totale ricavi da Extra Fondo dell'esercizio	0						
4.10.12.10.013.000.00.000	Utilizzo fondi per quote inutilizzate finanziamento di parte corrente per servizi socio-sanitari (ASSI) da contributi esercizi precedenti da Regione - quota FSR indistinto							
4.10.12.10.025.000.00.000	Utilizzo fondi per quote inutilizzati per servizi socio sanitari (ASSI) di contributi esercizi precedenti da Regione (extra fondo)							
	Totale Utilizzi contributi es. precedenti	0						
	Entrate proprie					Indicare eventuali voci residuali di ricavo da specificare in nota integrativa descrittiva		
	Altri ricavi e proventi					Indicare eventuali voci residuali di ricavo da specificare in nota integrativa descrittiva		
	Sopravvenienze attive					Indicare eventuali voci residuali di ricavo da specificare in nota integrativa descrittiva		
A)	**TOTALE RICAVI**	253592624						
	COSTI:							
	Prestazioni soggette a budget:							
	Prestazioni residenziali a budget	165684216	165684216	0				
4.20.10.10.110.010.10.010 4.20.10.10.110.010.20.010 4.20.10.10.110.020.10.010 4.20.10.10.110.020.20.010 4.20.10.10.110.020.20.120	**R.S.A.**	136850488	136850488			acquisto di prestazioni socio sanitarie integrate da strutture ubicate nel proprio territorio: di cui da RSA pubbliche; acquisto di prestazioni socio sanitarie integrate da strutture ubicate in altre province della Regione: di cui da RSA pubbliche; acquisto di prestazioni socio sanitarie integrate da strutture ubicate nel proprio territorio: di cui da RSA private; acquisto di prestazioni socio sanitarie integrate da strutture ubicate in altre province della Regione: di cui da RSA private; Acquisto di prestazioni socio sanitarie integrate da RSA gestite da ASST ATS/ASST/Fondazioni della Regione		
4.20.10.10.110.010.30.010 4.20.10.10.110.020.30.010	**R.S.A. acquisti in mobilità passiva extraregionale**	86000	86000			acquisto di prestazioni socio sanitarie integrate da strutture ubicate fuori Regione: di cui da RSA pubbliche; acquisto di prestazioni socio sanitarie integrate da strutture ubicate fuori Regione: di cui da RSA private		
4.20.10.10.110.010.10.060 4.20.10.10.110.010.20.060 4.20.10.10.110.020.10.060 4.20.10.10.110.020.20.060	**R.S.D.**	19747567	19747567			acquisto di prestazioni socio sanitarie integrate da strutture ubicate nel proprio territorio: di cui da R.S.D. pubbliche; acquisto di prestazioni socio sanitarie integrate da strutture ubicate in altre province della Regione: di cui da R.S.D. pubbliche; acquisto di prestazioni socio sanitarie integrate da strutture ubicate nel proprio territorio: di cui da R.S.D. private; acquisto di prestazioni socio sanitarie integrate da strutture ubicate in altre province della Regione: di cui da R.S.D. private;		
4.20.10.10.110.010.30.020 4.20.10.10.110.020.30.020	**R.S.D. acquisti in mobilità passiva extraregionale**	110000	110000			acquisto di prestazioni socio sanitarie integrate da strutture ubicate fuori Regione: di cui da strutture per disabili pubbliche; acquisto di prestazioni socio sanitarie integrate da strutture ubicate fuori Regione: di cui da strutture per disabili private		
4.20.10.10.110.010.10.150 4.20.10.10.110.010.20.150 4.20.10.10.110.020.10.130 4.20.10.10.110.020.20.180	**Cure palliative residenziali da privati**	5973155	5973155			(Acquisto di prestazioni di Cure Palliative Residenziali da Strutture Pubbliche (non Intercompany) ubicate nel proprio territorio);(Acquisto di prestazioni di Cure Palliative Residenziali da Strutture Pubbliche (non intercompany) ubicate in altre province della Regione); (Acquisto di prestazioni di Cure Palliative Residenziali da Strutture Private ubicate nel proprio territorio);(Acquisto di prestazioni di Cure Palliative Residenziali da Strutture Private ubicate in altre province della Regione)		
4.20.10.10.110.010.10.140 4.20.10.10.110.010.20.140	**Cure palliative residenziali da pubblico intercompany**	2917006	2917006			(Acquisto di prestazioni di Cure Palliative Residenziali verso Altre ATS della Regione (gestite da ASST));(Acquisto di prestazioni di Cure Palliative Residenziali verso ATS di appartenenza (gestite da ASST)) - inserire anche acquisti da IRCCS pubblici		
	Servizi diurni e C.S.S.	40053098	40053098					
4.20.10.10.110.010.10.080 4.20.10.10.110.010.20.080 4.20.10.10.110.020.10.080 4.20.10.10.110.020.20.080	C.D.D.	10347660	10347660			acquisto di prestazioni socio sanitarie integrate da strutture ubicate nel proprio territorio: di cui da Centri Diurni per persone Disabili (C.D.D.) pubblici; acquisto di prestazioni socio sanitarie integrate da strutture ubicate in altre province della Regione: di cui da Centri Diurni per persone Disabili (C.D.D.) pubblici; acquisto di prestazioni socio sanitarie integrate da strutture ubicate nel proprio territorio: di cui da Centri Diurni per persone Disabili (C.D.D.) privati; acquisto di prestazioni socio sanitarie integrate da strutture ubicate in altre province della Regione: di cui da Centri Diurni per persone Disabili (C.D.D.) privati		
4.20.10.10.110.010.10.050 4.20.10.10.110.010.20.050 4.20.10.10.110.020.10.050 4.20.10.10.110.020.20.050	C.D.I.	4991677	4991677			acquisto di prestazioni socio sanitarie integrate da strutture ubicate nel proprio territorio: di cui da C.D.I. pubblici; acquisto di prestazioni socio sanitarie integrate da strutture ubicate in altre province della Regione: di cui da C.D.I. pubblici; acquisto di prestazioni socio sanitarie integrate da strutture ubicate nel proprio territorio: di cui da C.D.I. privati; acquisto di prestazioni socio sanitarie integrate da strutture ubicate in altre province della Regione: di cui da C.D.I. privati		
4.20.10.10.110.010.10.090 4.20.10.10.110.010.20.090 4.20.10.10.110.020.10.090 4.20.10.10.110.020.20.090	C.S.S.	2561803	2561803			acquisto di prestazioni socio sanitarie integrate da strutture ubicate nel proprio territorio: di cui da Comunità alloggio Socio Sanitarie per persone con disabilità (C.S.S.) pubbliche; acquisto di prestazioni socio sanitarie integrate da strutture ubicate in altre province della Regione: di cui da Comunità alloggio Socio Sanitarie per persone con disabilità (C.S.S.) pubbliche; acquisto di prestazioni socio sanitarie integrate da strutture ubicate nel proprio territorio: di cui da Comunità alloggio Socio Sanitarie per persone con disabilità (C.S.S.) private; acquisto di prestazioni socio sanitarie integrate da strutture ubicate in altre province della Regione: di cui da Comunità alloggio Socio Sanitarie per persone con disabilità (C.S.S.) private		
4.20.10.10.110.010.40.020 4.20.10.10.110.010.40.030 4.20.10.10.110.020.40.010 4.20.10.10.110.020.40.020	**Assistenza Domiciliare integrata (da privati)**	16930673	16930673			Acquisto di servizi di assistenza domiciliare integrata ADI) da privato); Acquisto di prestazioni di assistenza domiciliare integrata ADI) - voucher sociosanitario da pubblico;		
4.20.10.10.110.020.20.161 4.20.10.10.110.020.20.162	**Assistenza Domiciliare Integrata (da pubblico intercompany)**	3824	3824			Acquisto di prestazioni di Assistenza domiciliare integrata ADI) gestiti da ASST verso ATS di appartenenza; Acquisto di prestazioni di Assistenza domiciliare integrata ADI) gestiti da ASST verso altre ATS della Regione		
4.20.10.10.110.010.10.130; 4.20.10.10.110.010.20.130; 4.20.10.10.110.010.20.130; 4.20.10.10.110.020.20.170	**Cure palliative domiciliari da privato**	3064749	3064749			Acquisto di prestazioni di Cure Palliative Domiciliari da Strutture Pubbliche (non Intercompany) ubicate nel proprio territorio; Acquisto di prestazioni di Cure Palliative Domiciliari da Strutture Pubbliche (non Intercompany) ubicate in altre province della Regione; Acquisto di prestazioni di Cure Palliative Domiciliari da Strutture Private ubicate nel proprio territorio; Acquisto di prestazioni di Cure Palliative Domiciliari da Strutture Private ubicate in altre province della Regione		
4.20.10.10.110.010.10.120 4.20.10.10.110.010.20.120	**Cure palliative domiciliari da pubblico intercompany**	2152712	2152712			Acquisto di prestazioni di Cure Palliative Domiciliari vs ATS di appartenza (gestiti da ASST); Acquisto di prestazioni di Cure Palliative Domiciliari verso Altre ATS (gestite da ASST); inserire anche acquisti da IRCCS pubblici		
	Servizi di riabilitazione territoriale	25355679	25355679	0				
4.20.10.10.040.010.10.000 4.20.10.10.040.010.20.000 4.20.10.10.040.020.10.000 4.20.10.10.040.020.20.000	Ricoveri in servizi di riabilitazione lombardi	15390237	15390237			acquisto di prestazioni socio sanitarie integrate da strutture ubicate nel proprio territorio da I.D.R. extraosp. Art. 26 L.833/78 e da strutture di riabilitazione riclassificate ex Dgr n. 19883/2004 pubblici; acquisto di prestazioni socio sanitarie integrate da strutture ubicate in altre province della Regione da I.D.R. extraosp. Art. 26 L.833/78 e da strutture di riabilitazione riclassificate ex Dgr n. 19883/2004 pubblici; acquisto di prestazioni socio sanitarie integrate da strutture ubicate nel proprio territorio da I.D.R. extraosp. Art. 26 L.833/78 e da strutture di riabilitazione riclassificate ex Dgr n. 19883/2004 privati; acquisto di prestazioni socio sanitarie integrate da strutture ubicate in altre province della Regione da		
4.20.10.10.040.010.30.000 4.20.10.10.040.020.30.000	Ricoveri in servizi di riabilitazione extraregione	50000	50000			acquisto di prestazioni socio sanitarie integrate da strutture ubicate fuori Regione da I.D.R. extraosp. Art.26 €.833/78 pubblici (non soggetto a compensazione); acquisto di prestazioni socio sanitarie integrate da strutture ubicate fuori Regione da I.D.R. extraosp. Art.26 L.833/78 privati		
4.20.10.10.110.010.10.110 4.20.10.10.110.010.20.110 4.20.10.10.110.020.10.110 4.20.10.10.110.020.20.110	Ricoveri in servizi di cure intermedie (inclusa assistenza postacuta)	8908969	8,908,969.00			acquisto di prestazioni socio sanitarie integrate da strutture ubicate nel proprio teritorio: di cui per cure intermedie pubbliche; acquisto di prestazioni socio sanitarie integrate da strutture ubicate in altre province della Regione: di cui per cure intermedie pubbliche; acquisto di prestazioni socio sanitarie integrate da strutture ubicate nel proprio teritorio: di cui per cure intermedie private; acquisto di prestazioni socio sanitarie integrate da strutture ubicate in altre province della Regione: di cui per cure intermedie private		
4.20.10.10.110.020.60.030 4.20.10.10.110.020.60.040	SRM	1006473	1006473			Acquisto di prestazioni socio sanitarie integrate da strutture ubicate nel proprio teritorio: di cui per Servizio Residenziale Terapeutico Riabilitativo per Minori SRM privati; Acquisto di prestazioni socio sanitarie integrate da strutture ubicate in altre ATS: di cui per Servizio Residenziale Terapeutico Riabilitativo per Minori SRM privati		
	Servizi residenziali e semiresidenziali area dipendenze	9759137	9759137	0				
4.20.10.10.110.020.50.010 4.20.10.10.110.020.50.020	Ricoveri in comunità lombarde (compresi arresti domiciliari e affidati in prova), inclusa bassa intensità	9570137	9570137			acquisto di prestazioni per tossicodipendenti comunità terapeutiche private ubicate sul proprio territorio; acquisto di prestazioni per tossicodipendenti da comunità terapeutiche private ubicate in altre province della Regione		

4.20.10.10.110.020.50.030	Ricoveri extraregione (compresi arresti domiciliari e affidati in prova)	189000	189000			acquisto di prestazioni per tossicodipendenti da comunità terapeutiche private ubicate fuori Regione		
4.20.10.10.110.020.60.010 4.20.10.10.110.020.60.020	**SMI (compresi stranieri STP e cittadini non lombardi)**	**118580**	118580			acquisto di prestazioni da servizi multidisciplinari integrati (dipendenze) privati ubicati sul proprio territorio; acquisto di prestazioni da servizi multidisciplinari integrati (dipendenze) privati ubicati in altre province della Regione		
4.20.10.10.110.020.65.010 4.20.10.10.110.020.65.015 4.20.10.10.110.020.65.020	**consultori privati (compresi stranieri STP e cittadini non lombardi)**	**2989829**	**2989829**			acquisto di prestazioni socio sanitarie integrate da consultori familiari privati ubicati sul proprio territorio (prestazioni tariffate); Riconoscimento funzioni ai consultori familiari privati ubicati sul proprio territorio; acquisto di prestazioni socio sanitarie integrate da consultori familiari privati ubicati in altre province della Regione		
	TOTALE PRESTAZIONI SOGGETTE A BUDGET	243960539	243960539	0				
	Altri costi soggetti a budget (inclusi nel budget "altri costi")	8000	8000	0	0			
4.20.10.10.110.010.30.050 4.20.10.10.110.020.30.050	Acquisti di Cure Palliative Residenziali in mobilità passivaextraregionale	0				Acquisto di prestazioni Cure Palliative Residenziali da Strutture Pubbliche ubicate Fuori Regioneubicate fuori Regione: di cui da Hospice privati; Acquisto di prestazioni Cure Palliative Residenziali da Strutture Private ubicate Fuori Regione		
4.20.10.10.110.010.20.130 4.20.10.10.110.020.30.040	Acquisti di Cure Palliative Domiciliari in mobilità passivaextraregionale	0				Acquisto di prestazioni Cure Palliative Domiciliari da Strutture Private ubicate Fuori Regione;Acquisto di prestazioni Cure Palliative Domiciliari da Strutture Pubbliche ubicate Fuori Regione		
4.20.10.10.110.020.30.060	Acquisto di prestazioni ADI da Strutture Private ubicate Fuori Regione	8000	8000					
		0						
		0						
		0						
	Sopravvenienze passive	0						
	Costi per interventi specifici (specificare analiticamente)	0						
	.....	0						
	.....	0						
	.....	0						
	.....	0						
	.....	0						
	TOTALE Altri costi soggetti a budget (inclusi nel budget "altri costi")	8000	8000	0				
	Costi per prestazioni non soggette a budget (per utenza non tipica):	5205020	5205020	0		somma voci B58, B59, B60, B61		
4.20.10.10.110.010.10.010 4.20.10.10.110.010.20.010 4.20.10.10.110.020.10.010 4.20.10.10.110.020.20.010 4.20.10.10.110.020.20.120	R.S.A. utenza non tipica	4264477	4264477			acquisto di prestazioni socio sanitarie integrate da strutture ubicate nel proprio territorio: di cui da RSA pubbliche; acquisto di prestazioni socio sanitarie integrate da strutture ubicate in altre province della Regione: di cui da RSA pubbliche; acquisto di prestazioni socio sanitarie integrate da strutture ubicate nel proprio territorio: di cui da RSA private; acquisto di prestazioni socio sanitarie integrate da strutture ubicate in altre province della Regione: di cui da RSA private		
4.20.10.10.110.010.10.060 4.20.10.10.110.010.20.060 4.20.10.10.110.020.10.060 4.20.10.10.110.020.20.060	R.S.D. utenza non tipica	170953	170953			acquisto di prestazioni socio sanitarie integrate da strutture ubicate nel proprio territorio: di cui da R.S.D. pubbliche; acquisto di prestazioni socio sanitarie integrate da strutture ubicate in altre province della Regione: di cui da R.S.D. pubbliche; acquisto di prestazioni socio sanitarie integrate da strutture ubicate nel proprio territorio: di cui da R.S.D. private; acquisto di prestazioni socio sanitarie integrate da strutture ubicate in altre province della Regione: di cui da R.S.D. private;		
4.20.10.10.110.010.10.080 4.20.10.10.110.010.20.080 4.20.10.10.110.020.10.080 4.20.10.10.110.020.20.080	C.D.D. utenza non tipica	34875	34875			acquisto di prestazioni socio sanitarie integrate da strutture ubicate nel proprio territorio: di cui da Centri Diurni per persone Disabili (C.D.D.) pubblici; acquisto di prestazioni socio sanitarie integrate da strutture ubicate in altre province della Regione: di cui da Centri Diurni per persone Disabili (C.D.D.) pubblici; acquisto di prestazioni socio sanitarie integrate da strutture ubicate nel proprio territorio: di cui da Centri Diurni per persone Disabili (C.D.D.) privati; acquisto di prestazioni socio sanitarie integrate da strutture ubicate in altre province della Regione: di cui da Centri Diurni per persone Disabili (C.D.D.) privati. Tra gli utilizzi indicare quote DGR 1746		
4.20.10.10.110.010.10.090 4.20.10.10.110.010.20.090 4.20.10.10.110.020.10.090 4.20.10.10.110.020.20.090	C.S.S. utenza non tipica	734715	734715			acquisto di prestazioni socio sanitarie integrate da strutture ubicate nel proprio territorio: di cui da Comunità alloggio Socio Sanitarie per persone con disabilità (C.S.S.) pubbliche; acquisto di prestazioni socio sanitarie integrate da strutture ubicate in altre province della Regione: di cui da Comunità alloggio Socio Sanitarie per persone con disabilità (C.S.S.) pubbliche; acquisto di prestazioni socio sanitarie integrate da strutture ubicate nel proprio territorio: di cui da Comunità alloggio Socio Sanitarie per persone con disabilità (C.S.S.) private; acquisto di prestazioni socio sanitarie integrate da strutture ubicate in altre province della Regione: di cui da Comunità alloggio Socio Sanitarie per persone con disabilità (C.S.S.) private.Tra gli utilizzi indicare quote DGR 1746		
	Costi "Misure"	2989065	2989065	0		somma voci B63, B64, B65, B66, B67, B68		
	MISURA Residenzialità leggera/assistita	548000	548000			UdO che possono candidarsi: Case albergo; Comunità alloggio anziani; RSA; tipologie ex dd.gg.rr. 3239/2012 e 499/2013.		
	Residenzialità leggera per religiosi	1191065	1191065					
	MISURA Residenzialità minori con grave disabilità	0	0			UdO che possono candidarsi: RSD; CSS		
	MISURA RSA aperta	0	0			UdO che possono candidarsi: RSA		
	MISURA Comunità minori - minori vittime di abuso/violenza/maltrattamento	1250000	1250000			UdO che possono candidarsi: Comunità Minori		
	Altri costi o interventi finanziati con contributi da F.S.R. di competenza dell'esercizio	1430000	1430000	0				
	Vaccinazioni a domicilio	40000	40000					
	Sperimentazioni area riabilitazione minori	1316000	1316000					
	Sperimentazioni area case management	74000	74000					
	TOTALE COSTI UDO+MISURE+ALTRI COSTI	253592624	253592624	0				
	Attività finanziate con utilizzo di contributi da F.S.R. non utilizzati negli esercizi precedenti (sperimentazioni)	0	0			Indicare il totale degli importi relativi all'utilizzo di contributi da F.S.R. non utilizzati negli esercizi precedenti (disaccantonamenti) appostati nel foglio Utilizz_NI-San		
	TOTALE COSTI A CARICO F.S.R.	**253592624**	**253592624**	**0**				
	Costi finanziati con contributi extra fondo di competenza dell'esercizio	0	0			Indicare il totale degli importi relativi all'utilizzo di contributi extra fondo di competenza dell'esercizio appostati nel foglio Vinc_NI-San		
	Costi finanziati con utilizzo di contributi extra fondo non utilizzati negli esercizi precedenti (disaccantonamenti)	0	0			Indicare il totale degli importi relativi all'utilizzo di contributi da F.S.R. non utilizzati negli esercizi precedenti (disaccantonamenti) appostati nel foglio Utilizz_NI-San		
	TOTALE COSTI NON A CARICO F.S.R. (EXTRAFONDO) DELL'ES ED ES PREC	**0**	**0**	**0**				
	Totale altri costi finanziati con entrate proprie e sopravvenienze attive							
	TOTALE COSTI	**253592624**						
	DIFFERENZA RICAVI/COSTI	0						

IL DIRETTORE SOCIO SANITARIO

.....

fto ai sensi Dlgs.....

ENTE SANITARIO : 322 - ATS INSUBRIA

PIANO INVESTIMENTI 2024 - BPE 2024

DESCRIZIONE INTERVENTO									COPERTURA FINANZIARIA					SPESE EFFETTUATE /PREVISTE				AVANZAMENTO INTERVENTO		CONTROLLO
A	B	C	D1	D2	E	F	G	H	I	L1	L2	M	N	O	P	Q	R	S	T	U
N.	TITOLO INTERVENTO	VOCI DI BILANCIO	RIF. PROGRAMM.	CUP	COMUNE	PRESIDIO	UO RESPONSABILE	COSTO INTERVENTO [€]	FINANZIAMENTI EROGATI TRAMITE REGIONE [€]	DESCRIZIONE DELLE FONTI DI FINANZIAMENTO EROGATI TRAMITE REGIONE (DGR DI ASSEGNAZIONE)	DESCRIZIONE DELLE FONTI DI FINANZIAMENTO EROGATI TRAMITE REGIONE (DECRETO REGIONALE DI IMPEGNO)	FINANZIAMENTI DA TERZI E PROVENTI STRAORDINARI [€]	DESCRIZIONE DI FONTI DI FINANZIAMENTO DA TERZI E PROVENTI STRAORDINARI	SPESE PREVISTE FINO AL 31.12.2023 [€]	SPESE PREVISTE DAL 2024 [€]	SPESE PREVISTE 2025 [€]	SPESE PREVISTE 2024 E ANNI SEGUENTI [€]	% STATO AVANZAMENTO AL 31.12.2023	NOTE (max 250 caratteri)	CASELLA DI CONTROLLO
1	Messa in sicurezza delle facciate dell'edificio "ULI" di via Pessina a Como	A.II.2.b) Fabbricati strumentali (indisponibili)	2024-1	G19J22005200002	Como	Como via Pessina n. 6	SC Gestione Tecnico Patrimoniale	850,000.00	850,000.00	DGR XI / 6681 / 2022	Decreto n. 12385 del 31/08/2022			14,369.16	400,000.00	435,630.84		1.7%	Avviato incarico di progettazione. Progetto esecutivo predisposto. Autorizzazione Soprintendenza in data	Ok
2	Rifacimento quadro elettrico Cabina Bassa Tensione Varese	A.II.2.b) Fabbricati strumentali (indisponibili)			Varese	ex ONP via O. Rossi n. 9 - Varese	SC Gestione Tecnico Patrimoniale	34,946.00	34,946.00	DGR XI / 5970 / 2022	Decreto n. 4188 del 29/03/2022			13,566.40	21,379.60			39.0%	Acquisito il progetto e sostituiti gli interruttori motorizzati	Ok
3	Adeguamento Padiglione Monteggia per trasferimento laboratorio Via Campigli	A.II.2.b) Fabbricati strumentali (indisponibili)			Varese	Via Campigli, 5	SC Gestione Tecnico Patrimoniale	30,000.00	30,000.00	DGR XI / 5970 / 2022	Decreto n. 4188 del 29/03/2022			0.00	30,000.00			0.0%		Ok
4	Sostituzione serramenti ex casa del prete	A.II.2.b) Fabbricati strumentali (indisponibili)			Varese	ex ONP via O. Rossi n. 9 - Varese	SC Gestione Tecnico Patrimoniale	70,000.00	70,000.00	DGR X / 2932 / 2014 DGR XI / 2850 /2020 (RESIDUI)	Richiesta istanza per utilizzo economie.			0.00	70,000.00			0.0%		Ok
5	Sostituzione serramenti Padiglione Biffi (piano rialzato - sostituzione parziale area ASST)	A.II.2.b) Fabbricati strumentali (indisponibili)			Varese	ex ONP via O. Rossi n. 9 - Varese	SC Gestione Tecnico Patrimoniale	38,000.00	38,000.00	DGR X / 2932 / 2014 DGR XI / 2850 /2020 (RESIDUI)	Richiesta istanza per utilizzo economie.			0.00	38,000.00			0.0%		Ok
6	Sostituzione serramenti Padiglione Monteggia - Piano Terreno	A.II.2.b) Fabbricati strumentali (indisponibili)			Varese	ex ONP via O. Rossi n. 9 - Varese	SC Gestione Tecnico Patrimoniale	112,094.35	112,094.35	DGR X / 2932 / 2014 DGR XI / 2850 /2020 (RESIDUI)	Richiesta istanza per utilizzo economie.			0.00	112,094.35			0.0%		Ok
7	Sostituzione fuori uso: apparecchiature e attrezzature di laboratorio e sanitarie	A.II.4) Attrezzature sanitarie e scientifiche			VARESE E COMO		SC Gestione Acquisti, Provveditorato-Economato	5,442.52	5,442.52	DGR XI / 3479 / 2020 allegato 3	DECRETO n. 10853 del 17/09/2020			5,193.30	249.22	0.00		95.4%		Ok
8	Acquisizione apparecchiature e attrezzature tecnico economali (Si è aderito a gara aggregata per fornitura strumentazione Servizio Veterinario)	A.II.8) Altre immobilizzazione materiali			VARESE E COMO		SC Gestione Acquisti, Provveditorato-Economato	10,054.84				10,054.84	RISERVE DA PLUSVALENZE	7,173.60	2,881.24	0.00		71.3%		Ok
9	Acquisizione attrezzatura sanitarie	A.II.4) Attrezzature sanitarie e scientifiche			VARESE E COMO		SC Gestione Acquisti, Provveditorato-Economato	2,109.20	2,109.20	DGR XI / 4386 / 2021	DECRETO n. 6031 del 06/05/2021			1,469.88	639.32	0.00		69.69%		Ok
10	Acquisizione mobili e arredi	A.II.5) Mobili e arredi			VARESE E COMO		SC Gestione Acquisti, Provveditorato-Economato	8,000.00	8,000.00	DGR XII/376/2023	DECRETO n. 10055 del 04/07/2023			0.00	8,000.00	0.00		0.00%		Ok
11	Acquisizione autovetture aziendali	A.II.6) Automezzi			VARESE E COMO		SC Gestione Acquisti, Provveditorato-Economato	62,000.00	62,000.00	DGR XII/376/2023	DECRETO n. 10055 del 04/07/2023			0.00	62,000.00	0.00		0.00%		Ok
12	Acquisizione attrezzature sanitarie,	A.II.8) Altre immobilizzazione materiali			VARESE E COMO		SC Gestione Acquisti, Provveditorato-Economato	3,226.19	3,226.19	DGR XI / 5970 / 2022	Decreto n. 4188 del 29/03/2022			1,525.00	1,701.19	0.00		47.27%		Ok
13	REALIZZAZIONE DEI SUBINVESTIMENTI DEL PROGRAMMA PIANO NAZIONALE INVESTIMENTI COMPLEMENTARI (PNC) "SALUTE, AMBIENTE, BIODIVERSITA' E CLIMA"	A.II.4) Attrezzature sanitarie e scientifiche	2023	I83C22000640005	VARESE E COMO	DIPARTIMENTO IGIENE E PREVENZIONE SICUREZZA	SC Gestione Acquisti, Provveditorato-Economato	426,730.00	426,730.00	DGR XI / 7845 / 2023	Decreto n. 4651 del 29/03/2023			372,348.24	48,281.76	3,050.00	3,050.00	87.26%	L'importo impegnato a seguito di aggiudicazioni di gara è pari a € 381498,24, di cui € 372348,24 oggetto di ordini. Alla data del	Ok
14	INNOVAZIONE TECNOLOGICA – INTEGRAZIONE MYPAY A REGIME	A.I.5) Altre immobilizzazioni immateriali					SC Sistemi Informatici Aziendali	55,000.00	55,000.00	DGR XI / 2468 / 2019				54,680.40	319.60			99.0%		Ok
15	Acquisto hardware non incluso nel "Fleet Management"	A.II.8) Altre immobilizzazione materiali					SC Sistemi Informatici Aziendali	20,000.00				20,000.00	NOTA DI SALUTE PROT. N. H1.2013002800 DEL 25/10/2013 - UTILIZZO PROVENTI STRAORDINARI	13,184.54	6,815.46			66.0%		Ok
16	Licenze software/sistemi operativi - sicurezza informatica	A.I.5) Altre immobilizzazioni immateriali					SC Sistemi Informatici Aziendali	100,000.00				100,000.00	NOTA DI SALUTE PROT. N. H1.2013002800 DEL 25/10/2013 - UTILIZZO PROVENTI STRAORDINARI	84,093.12	15,906.88			84.0%		Ok
17	Rinnovamento tecnologico sistemi e apparati attivi centrali	A.II.8) Altre immobilizzazione materiali					SC Sistemi Informatici Aziendali	25,750.00				25,750.00	NOTA DI SALUTE PROT. N. H1.2013002800 DEL 25/10/2013 - UTILIZZO PROVENTI STRAORDINARI	19,932.95	5,817.05			77.0%		Ok
18	Acquisto hardware e riscatto apparecchiature hardware fornite in "locazione operativa " dal Fleet Management	A.II.8) Altre immobilizzazione materiali					SC Sistemi Informatici Aziendali	35,560.14	35,560.14	DGR XI / 3479 / 2020 allegato 3	DECRETO n. 10853 del 17/09/2020			35,426.34	133.80			99.0%		Ok
19	Implementazione dei sistemi informativi	A.II.8) Altre immobilizzazione materiali					SC Sistemi Informatici Aziendali	23,508.93	23,508.93	DGR XI / 4386 / 2021	DECRETO n. 6031 del 06/05/2021			23,213.72	295.21			99.0%		Ok
20	Acquisto telefoni e rilevatori di presenza	A.II.8) Altre immobilizzazione materiali					SC Sistemi Informatici Aziendali	30,000.00	30,000.00	DGR XII/376/2023	DECRETO n. 10055 del 04/07/2023			29,463.00	537.00			98.0%		Ok
	TOTALE GENERALE							**1,942,422.17**	**1,786,617.33**			**155,804.84**		**675,639.65**	**825,051.68**	**438,680.84**	**3,050.00**			Ok

PRIVACY

Sistema Socio Sanitario
Regione Lombardia
ATS Insubria

Direzione Amministrativa
DIPARTIMENTO AMMINISTRATIVO DI CONTROLLO E DEGLI AFFARI GENERALI E LEGALI
S.C. GESTIONE TECNICO PATRIMONIALE

Via Ottorino Rossi n. 9 – 21100 Varese
Tel. 0332/277.251
e-mail: gtp@ats-insubria.it
www.ats-insubria.it
protocollo@pec.ats-insubria.it

Oggetto: BPE 2024 ATS INSUBRIA - DICHIARAZIONE DI COERENZA DEL PIANO INVESTIMENTI 2023 ALLEGATO AL BPE 2024

Con la presente in merito al Piano Investimenti 2024 allegato al Bilancio Economico Preventivo 2024 dell'ATS dell'Insubria, si dichiara che:

- Il Piano Investimenti 2024 è coerente con la Programmazione Sanitaria Regionale, con il Programma triennale dei Lavori Pubblici e con il programma triennale degli acquisti di cui al D.lgs. n. 50/2016 e s.m.i.
- Il Piano Investimenti 2024 è coerente con le schede di monitoraggio previste dalla normativa regionale e nazionale, le schede di rendicontazione previste dagli atti regionali e dagli strumenti di monitoraggio a disposizione delle aziende.
- Vi è coerenza tra i dati del prospetto sinottico del Piano Investimenti e le fonti disponibili a bilancio correlate.
- Vi è coerenza tra le spese previste nel Piano Investimenti ed il valore dei crediti verso Regione, ed è garantito l'impegno al rispetto dei tempi di rendicontazione per lo smobilizzo dei crediti verso l'amministrazione regionale.
- Sono garantite le procedure per la gestione contabile dei cespiti e dei contributi in conto capitale destinati ad investimenti, in applicazione delle procedure del PAC.
- È garantito l'impegno all'aggiornamento del valore dei cespiti in coerenza con la conclusione e il collaudo degli interventi.

Varese, 12 dicembre 2024

S.C. Sistema Informatico Aziendale
Dott. Fulvio Colombo

S.C. Gestione Tecnico Patrimoniale
Ing. Marzia Molina

S.C Gestione Acquisti, Provveditorato - Economato
Dott.ssa Paola Galli

IL DIRETTORE GENERALE
(Dott. Lucas Maria Gutierrez)

RISCRIBA.

ATS DELL'INSUBRIA

Rendicontazione indennizzi ex legge 210/92 al 31 Dicembre 2022

BIMESTRI	INDENNIZZO BIMESTRALE					QUOTE ARRETRATI INDENNIZZO DANNEGGIATI IN VITA				RATEO AGLI EREDI					UNA TANTUM DECESSO		UNA TANTUM VACCINO 30%		TOTALE (7)
	NUMERO BENEFICIARI	Quota Categoria (tabella B allegata alla legge 29 aprile 1976, n 177, come modificata dall'articolo 8 della legge 2 maggio 1984, n. 111) (1)	Quota Indennità integrativa speciale non rivalutata (2)	Quota rivalutazione Indennità integrativa speciale (3)	TOTALE INDENNIZZO BIMESTRALE (4)	Quota Categoria (tabella B allegata alla legge 29 aprile 1976, n. 177, come modificata dall'articolo 8 della legge 2 maggio 1984, n. 111) (1)	Quota Indennità integrativa speciale non rivalutata (2)	Quota rivalutazione Indennità integrativa speciale (3)	TOTALE ARRETRATI INDENNIZZO DANNEGGIATI IN VITA (4)	NUMERO BENEFICIARI	Quota Categoria (tabella B allegata alla legge 29 aprile 1976, n. 177, come modificata dall'articolo 8 della legge 2 maggio 1984, n. 111) (1)	Quota Indennità integrativa speciale non rivalutata (2)	Quota rivalutazione Indennità integrativa speciale (3)	TOTALE RATEO EREDI (4)	NUMERO BENEFICIARI	Quota Una tantum Decesso (5)	NUMERO BENEFICIARI	Quota Una Tantum Vaccino (6)	
PRIMO	231	28,020.60	237,620.46	135,254.74	400,895.80				-	1.00	41.40	405.83	195.72	642.95					401,538.75
SECONDO	231	28,020.60	237,620.46	135,254.74	400,895.80				-					-					400,895.80
TERZO	231	28,020.60	237,620.46	135,254.74	400,895.80				-					-					400,895.80
QUARTO	230	27,903.97	236,591.80	134,669.22	399,164.99				-					-					399,164.99
QUINTO	230	27,903.97	236,591.80	134,669.22	399,164.99				-					-					399,164.99
SESTO	232	28,224.64	238,649.12	135,840.25	402,714.01	509.94	2,571.65	1,463.79	4,545.38					-					407,259.39

(1) Categoria : importo complessivo legato alla categoria

(2) Quota Indennità integrativa speciale non rivalutata: importo complessivo calcolato sulla base di € 6.171,96

(3) Quota Rivalutazione Indennità integrativa speciale: importo complessivo calcolato sulla differenza tra € 6.171,96
e quello effettivamente erogato (esempio per l'anno 2012: 8.307,74 meno 6.171,96) - Differenza dovuta a seguito della Sentenza della Corte Costituzionale n. 293/11)

(4) Totale: Somma di colonna 1 + 2 + 3

(5) Quota Una Tantum Decesso: Importo Complessivo

(6) Quota Una tantum Vaccino: Importo Complessivo

(7) TOTALE SOMME EROGATE : Somma delle colonne 4 + 5 + 6

R.L.C.R.I.B.A.

Dettaglio Sopravvenienze e Insussistenze, Attive e Passive, per Beni e Servizi

ATS DELL'INSUBRIA - Preventivo 2024

			Preventivo 2024			
			81010090010010	82010120010010	81010090010020	82010120010020
			Sopravvenienze attive v/terzi relative all'acquisto di beni e servizi	Sopravvenienze passive v/terzi relative all'acquisto di beni e servizi	Insussistenze attive v/terzi relative all'acquisto di beni e servizi	Insussistenze passive v/terzi relative all'acquisto di beni e servizi
Conto NI_new	Conto NI_old	Descrizione conto	SAN	SAN	SAN	SAN
50101010010010	4.20.05.10.010.010.01.050	Farmaceutici: Specialità Medicinali File F escluso HCV				
50101010010020	4.20.05.10.010.010.01.070	Farmaceutici: Specialità Medicinali (HCV)				
50101010010030	4.20.05.10.010.010.02.000	Farmaceutici: Specialità Medicinali (altro: farmaci ospedalieri)				
50101010040010	4.20.05.10.010.810.00.000	Farmaceutici: Specialità Medicinali da ATS/ASST/Fondazioni della Regione				
50101020010000	4.20.05.10.020.010.00.000	Farmaceutici: Ossigeno				
50101020030000	4.20.05.10.020.810.00.000	Farmaceutici: Ossigeno da ATS/ASST/Fondazioni della Regione				
50101030010000	4.20.05.10.025.010.00.000	Farmaceutici: Specialità Medicinali SENZA AIC				
50101030020000	4.20.05.10.025.020.00.000	Farmaceutici: Galenici e altri medicinali SENZA AIC				
50101030030000	4.20.05.10.025.030.00.000	Farmaceutici: Ossigeno e gas medicali SENZA AIC				
50101040010010	4.20.05.10.030.010.00.000	Emoderivati				
50101040010020	4.20.05.10.030.012.00.000	Emoderivati da Privati SOLAMENTE OVE GESTITI NELL'AMBITO DEL CONSORZIO INTERREGIONALE				
50101040020010	4.20.05.10.030.810.00.000	Emoderivati da ATS/ASST/Fondazioni della Regione ESCLUSI EMODERIVATI GESTITI VIA CONSORZIO INTERREGIONALE				
50101040020020	4.20.05.10.030.812.00.000	Emoderivati da ATS/ASST/Fondazioni della Regione SOLAMENTE OVE GESTITI NELL'AMBITO DEL CONSORZIO INTERREGIONALE				
50101040020030	4.20.05.10.030.815.00.000	Emoderivati da Az. Pubbliche ExtraRegione SOLAMENTE OVE GESTITI NELL'AMBITO DEL CONSORZIO INTERREGIONALE				
50101040030010	4.20.05.10.030.910.00.000	Emoderivati di produzione regionale da ATS/ASST/IRCCS/Fondazioni della Regione				
50101040030020	4.20.05.10.030.920.00.000	Emoderivati di produzione regionale da ATS/ASST/IRCCS/Fondazioni della Regione SOLAMENTE OVE GESTITI NELL'AMBITO DEL CONSORZIO INTERREGIONALE				
50101040030030	4.20.05.10.030.930.00.000	Emoderivati di produzione regionale da altri soggetti				
50101060010000	4.20.05.10.050.010.00.000	Dispositivi medici: Cnd W - Materiali Diagnostici in vitro)				
50101060020000	4.20.05.10.050.020.00.000	Dispositivi medici: Cnd Z - Materiali diagnostici (materiale per apparecchiature sanitare e relativi componenti))				
50101060030000	4.20.05.10.050.030.00.000	Prodotti chimici: Materiali diagnostici (senza Cnd))				
50101070010000	4.20.05.10.060.011.00.000	Dispositivi Medici: Cnd A - Dispositivi da somministrazione, prelievo e raccolta)				
50101070020000	4.20.05.10.060.012.00.000	Dispositivi Medici: Cnd K, L - Strumentario chirurgico)				
50101070030000	4.20.05.10.060.013.00.000	Dispositivi Medici: Cnd H - Dispositivi di sutura)				
50101070040000	4.20.05.10.060.014.00.000	Dispositivi Medici: Cnd M - Dispositivi per medicazioni generali e specialistiche)				
50101070050000	4.20.05.10.060.015.00.000	Dispositivi Medici: Cnd T - Dispositivi di protezione e ausili per incontinenza (d. lgs. 46/97))				
50101070060000	4.20.05.10.060.016.00.000	Dispositivi Medici: Cnd Y - Supporti o ausili tecnici per persone disabili)				
50101070070000	4.20.05.10.060.017.00.000	Dispositivi Medici: Cnd B; G; N; Q; R; U - Presidi medico-chirurgici specialistici)				
50101070080000	4.20.05.10.060.018.00.000	Dispositivi Medici: Cnd: D; S; V - Disinfettanti, prodotti per sterilizzazione e dispositivi vari)				
50101070090000	4.20.05.10.060.020.00.000	Dispositivi per appar. Cardiocircolatorio Cnd: C)				
50101070100000	4.20.05.10.060.030.00.000	Dispositivi medici con repertorio e senza CND (tipo 2, kit))				
50101070110000	4.20.05.10.060.040.00.000	Dispositivi medici non registrati in Italia (senza repertorio e con CND assimilabile))				
50101080010000	4.20.05.10.070.010.00.000	(Materiale chirurgico e prodotti per uso veterinario)				
50101090030000	4.20.05.10.080.030.00.000	Dispositivi Medici: Cnd: J - impiantabili attivi: Materiali protesici (endoprotesi))				
50101090040000	4.20.05.10.080.040.00.000	Dispositivi medici: Cnd: P - Materiali protesici (endoprotesi non attive))				
50101100010000	4.20.05.10.090.010.00.000	Dispositivi Medici: Cnd F - Materiali per emodialisi)				
50101110010000	4.20.05.10.100.010.00.000	(Materiali per la profilassi igienico-sanitari: sieri)				
50101110020000	4.20.05.10.100.020.00.000	(Materiali per la profilassi igienico-sanitari: vaccini)				
50101120010000	4.20.05.10.120.010.00.000	Prodotti farmaceutici per uso veterinario				
50101130010000	4.20.05.10.130.010.00.000	Sangue ed emocomponenti				
50101130020000	4.20.05.10.130.800.00.000	(Sangue ed emocomponenti acquistati Extraregione)				
50101130030000	4.20.05.10.130.810.00.000	(Sangue ed emocomponenti da ATS/ASST/Fondazioni della Regione				
50101140010000	4.20.05.10.800.010.00.000	(Altri beni e prodotti sanitari (PRODOTTI SENZA REPERTORIO E/O CND))				
50101150010010	4.20.05.10.800.811.00.000	(Altri beni e prodotti sanitari Prodotti farmaceutici ed emoderivati) da ATS/ASST/Fondazioni della Regione				
50101150010020	4.20.05.10.800.812.00.000	(Altri beni e prodotti sanitari (Sangue ed emocomponenti) da ATS/ASST/Fondazioni della Regione				
50101150020000	4.20.05.10.800.813.00.000	(Altri beni e prodotti sanitari Dispositivi Medici) da ATS/ASST/Fondazioni della Regione				
50101150030000	4.20.05.10.800.814.00.000	(Altri beni e prodotti sanitari Prodotti dietetici) da ATS/ASST/Fondazioni della Regione				
50101150040000	4.20.05.10.800.815.00.000	(Altri beni e prodotti sanitari (Materiali per la profilassi - vaccini) da ATS/ASST/Fondazioni della Regione				
50101150050000	4.20.05.10.800.816.00.000	(Altri beni e prodotti sanitari Prodotti chimici) da ATS/ASST/Fondazioni della Regione				
50101150060000	4.20.05.10.800.817.00.000	(Altri beni e prodotti sanitari (Materiali e prodotti per uso veterinario) da ATS/ASST/Fondazioni della Regione				
50101150070000	4.20.05.10.800.818.00.000	(Altri beni e prodotti sanitari (Altri beni e prodotti sanitari) da ATS/ASST/Fondazioni della Regione				
50102010000000	4.20.05.20.010.010.00.000	Prodotti alimentari)				
50102020000000	4.20.05.20.020.010.00.000	(Materiale di guardaroba, di pulizia e di convivenza in genere)				
50102030010000	4.20.05.20.030.010.00.000	(Carburanti e lubrificanti)				
50102030020000	4.20.05.20.030.020.00.000	(Combustibili)				
50102040000000	4.20.05.20.040.010.00.000	(Cancelleria e stampati)				
50102050000000	4.20.05.20.050.010.00.000	(Supporti informatici e materiale per EDP)				
50102060010000	4.20.05.20.060.010.00.000	(Materiale per manutenzioni e riparazioni immobili e loro pertinenze)				
50102060020000	4.20.05.20.060.020.00.000	(Materiale per manutenzioni e riparazioni mobili e macchine)				
50102060030000	4.20.05.20.060.030.00.000	(Materiale per manutenzioni e riparazioni attrezzature tecnico scientifico sanitarie)				
50102060040000	4.20.05.20.060.040.00.000	(Materiale per manutenzioni e riparazioni attrezzature tecnico economali)				
50102060050000	4.20.05.20.060.050.00.000	(Materiale per manutenzioni e riparazioni automezzi (sanitari e non))				
50102060060000	4.20.05.20.060.080.00.000	(Materiale per manutenzioni e riparazioni - Altro)				
50102070010000	4.20.05.20.800.010.00.000	(Altri beni non sanitari)				
50102070020000	4.20.05.20.800.810.00.000	(Altri beni non sanitari da ATS/ASST/Fondazioni della Regione				
50201130010010	4.20.10.10.130.010.10.000	(Contributi ad associazioni di volontariato)				
50201130010020	4.20.10.10.130.010.15.000	(Contributi/Rimborsi per cure all'estero)				
50201130010030	4.20.10.10.130.010.20.000	(Contributi/Rimborsi per assistenza indiretta)				
50201130010050	4.20.10.10.130.010.30.000	(Altre Contribuzioni Passive e sussidi)				
50201130010060	4.20.10.10.130.010.35.000	(Altre Contribuzioni Passive e sussidi verso altre ATS/ASST/Fondazioni della regione)				
50201130010070	4.20.10.10.130.010.40.000	(Altre Contribuzioni Passive e sussidi verso GSA della Regione				
50201140010010	4.20.10.10.140.010.10.000	(Consulenze sanitarie da ATS/ASST/Fondazioni della Regione				
50201140010040	4.20.10.10.140.010.25.000	(Consulenze sanitarie da altri enti pubblici)				
50201140010070	4.20.10.10.140.010.40.000	(Consulenze sanitarie da terzi)				
50201140010080	4.20.10.10.140.010.42.000	(Consulenze sanitarie da terzi (Assi))				
50201140020010	4.20.10.10.140.020.10.000	(Collaborazioni coordinate e continuative - area sanitaria)				
50201140020060	4.20.10.10.140.020.35.000	(Prestazioni lavoro interinale (sanitario) - da terzi)				
50201140020070	4.20.10.10.140.020.40.000	(Prestazioni lavoro interinale (assi) - da terzi)				
50201140020100	4.20.10.10.140.020.55.000	(Prestazioni occasionali e altre prestazioni di lavoro sanitarie da terzi)				
50201140020110	4.20.10.10.140.020.60.000	(Prestazioni occasionali e altre prestazioni di lavoro socio sanitarie da terzi)				
50201140030010	4.20.10.10.140.030.10.000	(Rimborso degli oneri stipendiali del personale sanitario che presta servizio in azienda in posizione di comando in ATS/ASST/Fondazioni della Regione				
50201140030020	4.20.10.10.140.030.20.000	(Rimborso degli oneri stipendiali del personale sanitario che presta servizio in azienda in posizione di comando in altri Enti pubblici e Università)				
50201140030030	4.20.10.10.140.030.30.000	(Rimborso degli oneri stipendiali del personale sanitario che presta servizio in azienda in posizione di comando dalla Regione Lombardia)				
50201140030040	4.20.10.10.140.030.40.000	(Rimborso degli oneri stipendiali del personale sanitario che presta servizio in azienda in posizione di comando da Aziende di altre Regioni)				
50202010010000	4.20.10.20.010.010.10.000	(Lavanderia)				
50202010020000	4.20.10.20.010.010.15.000	(Pulizia)				
50202010030010	4.20.10.20.010.010.21.000	Mensa dipendenti				
50202010030020	4.20.10.20.010.010.22.000	Ticket restaurant dipendenti				
50202010030030	4.20.10.20.010.010.23.000	Mensa degenti				
50202010040000	4.20.10.20.010.010.25.000	(Riscaldamento)				
50202010050000	4.20.10.20.010.010.30.000	(Servizi di elaborazione dati)				
50202010060000	4.20.10.20.010.010.35.000	(Trasporti non sanitari (se non addebitati in fattura dai fornitori di materie e merci))				

R.I.B.A.

50202010070000	4.20.10.20.010.010.40.000	(Smaltimento rifiuti)				
50202010080010	4.20.10.20.010.020.10.000	(Utenze telefoniche)				
50202010080020	4.20.10.20.010.020.20.000	(Utenze elettricità)				
50202010080030	4.20.10.20.010.020.30.000	(Acqua, gas, combustibile)				
50202010080040	4.20.10.20.010.020.40.000	(Servizi esterni di vigilanza)				
50202010080050	4.20.10.20.010.020.80.000	(Altre Utenze)				
50202010090010	4.20.10.20.010.030.10.000	(Assicurazioni: Premi per R.C. Professionale)				
50202010090020	4.20.10.20.010.030.20.000	(Assicurazioni: Altri premi)				
50202010100010	4.20.10.20.010.040.10.000	(Acquisto di altri servizi non sanitari da ATS/ASST/Fondazioni della Regione				
50202010100020	4.20.10.20.010.040.20.000	(Acquisto di altri servizi non sanitari da pubblico)				
50202010110010	4.20.10.20.010.050.10.000	(Servizi postali e telex)				
50202010110020	4.20.10.20.010.050.15.000	(Pubblicità e promozione)				
50202010110030	4.20.10.20.010.050.20.000	(Rimborso spese di viaggio e soggiorno)				
50202010110040	4.20.10.20.010.050.25.000	(Altri servizi non sanitari acquistati in "Service")				
50202010110050	4.20.10.20.010.050.80.000	(Altri servizi non sanitari)				
50202020010010	4.20.10.20.020.010.10.010	(Consulenze non sanitarie da ATS/ASST/Fondazioni della Regione				
50202020010020	4.20.10.20.020.010.10.020	(Consulenze non sanitarie da altri enti pubblici)				
50202020020010	4.20.10.20.020.010.20.010	(Servizi per consulenze Amministrative - da privato)				
50202020020020	4.20.10.20.020.010.20.020	(Servizi per consulenze Tecniche - da privato)				
50202020020030	4.20.10.20.020.010.20.030	(Servizi per consulenze Legali - da privato)				
50202020020040	4.20.10.20.020.010.20.040	(Servizi per consulenze Notarili - da privato)				
50202020030010	4.20.10.20.020.020.10.000	(Spese per collaborazioni coordinate e continuative Amministrative - da privato)				
50202020030020	4.20.10.20.020.020.20.000	(Spese per collaborazioni coordinate e continuative Tecniche - da privato)				
50202020030040	4.20.10.20.020.020.30.000	(Prestazioni lavoro interinale Amministrativo (non sanitario) - da privato)				
50202020030050	4.20.10.20.020.020.40.000	(Prestazioni lavoro interinale Tecnico (non sanitario) - da privato)				
50202020030060	4.20.10.20.020.020.50.000	(Prestazioni occasionali e altre prestazioni di lavoro non sanitarie - da privato)				
50202020030070	4.20.10.20.020.020.60.000	(Personale religioso)				
50202020040010	4.20.10.20.020.030.10.000	(Rimborso degli oneri stipendiali del personale non sanitario che presta servizio in azienda in posizione di comando in ATS/ASST/Fondazioni della Regione				
50202020040020	4.20.10.20.020.030.20.000	(Rimborso degli oneri stipendiali del personale non sanitario che presta servizio in azienda in posizione di comando in altri Enti pubblici e Università)				
50202020040030	4.20.10.20.020.030.30.000	(Rimborso degli oneri stipendiali del personale non sanitario che presta servizio in azienda in posizione di comando dalla Regione Lombardia)				
50202020040040	4.20.10.20.020.030.40.000	(Rimborso degli oneri stipendiali del personale non sanitario che presta servizio in Azienda di altre Regioni)				
50202030010000	4.20.10.20.030.010.00.000	Formazione esternalizzata da pubblico (Iref, Università, ...))				
50202030020000	4.20.10.20.030.020.00.000	Formazione esternalizzata da ATS/ASST/Fondazioni della Regione				
50202030030000	4.20.10.20.030.110.00.000	Formazione esternalizzata da privato)				
50202030040000	4.20.10.20.030.120.00.000	Formazione non esternalizzata da privato)				
50310000000000	4.20.15.10.000.000.00.000	(Manutenzione e riparazione ordinaria esternalizzata per immobili e loro pertinenze)				
50320000000000	4.20.15.15.000.000.00.000	(Manutenzione e riparazione ordinaria esternalizzata per impianti e macchinari)				
50330000000000	4.20.15.20.000.000.00.000	(Manutenzione e riparazione ordinaria esternalizzata per mobili e macchine)				
50340000000000	4.20.15.30.000.000.00.000	(Manutenzione e riparazione ordinaria esternalizzata per attrezzature tecnico-scientifiche sanitarie)				
50350000000000	4.20.15.40.000.000.00.000	(Manutenzione e riparazione ordinaria esternalizzata per automezzi sanitari)				
50360000000000	4.20.15.50.000.000.00.000	(Manutenzione e riparazione ordinaria esternalizzata per automezzi non sanitari)				
50370000000000	4.20.15.80.000.000.00.000	(Altre manutenzioni e riparazioni)				
50380000000000	4.20.15.90.000.000.00.000	(Manutenzioni e riparazioni da ATS/ASST/Fondazioni della Regione				
50410010000000	4.20.20.10.010.000.00.000	(Affitti passivi)				
50410020000000	4.20.20.10.020.000.00.000	(Spese condominiali)				
50420010000000	4.20.20.20.010.000.00.000	(Canoni di Noleggio sanitari (esclusa protesica))				
50420030000000	4.20.20.20.020.000.00.000	(Canoni di Noleggio non sanitari)				
50430010000000	4.20.20.30.010.000.00.000	(Canoni di leasing sanitari)				
50430020000000	4.20.20.30.020.000.00.000	(Canoni di leasing non sanitari)				
50440010000000	4.20.20.40.010.000.00.000	Canoni di project financing				
50450010000000	4.20.20.80.010.000.00.000	(Locazioni e noleggi da ATS/ASST/Fondazioni della Regione				
50950030000000	4.20.30.50.030.000.00.000	(Commissioni e spese bancarie)				
50950040000000	4.20.30.50.040.000.00.000	(Abbonamenti, acquisti di libri, riviste e giornali)				
50950050000000	4.20.30.50.050.000.00.000	(Oneri per sperimentazioni gestionali (art. 9-bis, D.Lgs. 502/92))				
50950060000000	4.20.30.50.080.000.00.000	(Altri Oneri diversi di gestione)				
50950070000000	4.20.30.50.085.000.00.000	(Altri Oneri diversi di gestione servizi sociosanitari (ASSI))				
50960020000000	4.20.30.90.095.000.00.000	Altri oneri diversi di gestione da ATS/ASST/IRCCS della Regione				
50970010000000	4.20.30.90.100.000.00.000	Altri oneri diversi di gestione - per Autoassicurazione				
50201140010090	4.20.10.10.140.010.45.000	(Consulenze socio-sanitarie da terzi)				
TOTALE			**0**	**0**	**0**	**0**

RLS.C.R.I.B.A.